

## Žádost o poskytnutí informace

(dle z. č. 106/1999 Sb., o svobodném přístupu k informacím, ve znění pozdějších předpisů)

Žadatel (jméno a příjmení, u právnické osoby obchodní jméno)	Michaela Smolová
Datum narození (fyzická osoba)	[redacted]
Identifikační číslo (právnická osoba)	[redacted]
Adresa místa trvalého pobytu (není-li přihlášen k trvalému pobytu adresa bydliště, nebo adresu pro doručování, liší-li se od adresy místa trvalého pobytu, nebo bydliště)	[redacted]
Sídlo (právnická osoba uvede adresu sídla a adresu pro doručování, liší-li se od adresy sídla)	[redacted]

### Požadovaná informace (charakteristika):

<b>Žádám o informace o nebytovém objektu umístěném v Praze Libuš, ulice Freiwaldova, u hlavní komunikace Novodvorská, u zastávky Pavlíkova, na parcele č.873 blíže neurčené na katastrální mapě. Jedná se o dřevěný objekt, podle vzhledu dlouhodobě nefungující. V příloze přikládám jeho umístění v katastrální mapě a fotografie objektu. Informace zda-li je objekt k prodeji/pronájmu popř. prostor na kterém je umístěn, a zda je napojen na komunikační služby.</b>

### Způsob vyzvednutí informace (vyznačte kroužkem zvolený způsob)

<input checked="" type="radio"/> a) zaslat na adresu: [redacted]
<input type="radio"/> b) jiný způsob (e-mailem, faxem): <i>uvest č. faxu, nebo E-mail</i>
<input type="radio"/> c) k osobnímu vyzvednutí v budově ÚMČ Praha-Libuš, dle pokynu zpracovatele

.....  
datum

.. [redacted]  
podpis

### Pozn:

- Pokud žádost nebude obsahovat požadované údaje o žadateli (§ 14 odst. 5 zákona č. 106/1999 Sb.) bude žadatel ve lhůtě do 7 dnů ode dne podání žádosti vyzván, aby žádost doplnil. Nevyhoví-li žadatel této výzvě do 30 dnů ode dne jejího doručení, žádost bude odložena.
- V případě, že je žádost nesrozumitelná, není zřejmé, jaká informace je požadována, nebo je formulována příliš obecně, bude žadatel ve lhůtě do sedmi dnů od podání žádosti vyzván, aby žádost upřesnil, neupřesní-li žadatel žádost do 30 dnů ode dne doručení výzvy, bude rozhodnuto o odmítnutí žádosti.
- Po zpracování bude požadovaná informace, včetně příloh poskytnuta způsobem, který žadatel uvedl v žádosti.

Veškeré informace dle zákona č. 106/1999 Sb., o svobodném přístupu k informacím, ve znění pozdějších předpisů poskytuje městská část Praha-Libuš – Úřad městské části dle platného sazebníku úhrad nákladů spojených s poskytováním informací dle zákona č. 106/1999 Sb.

PŘÍLOHA č.1

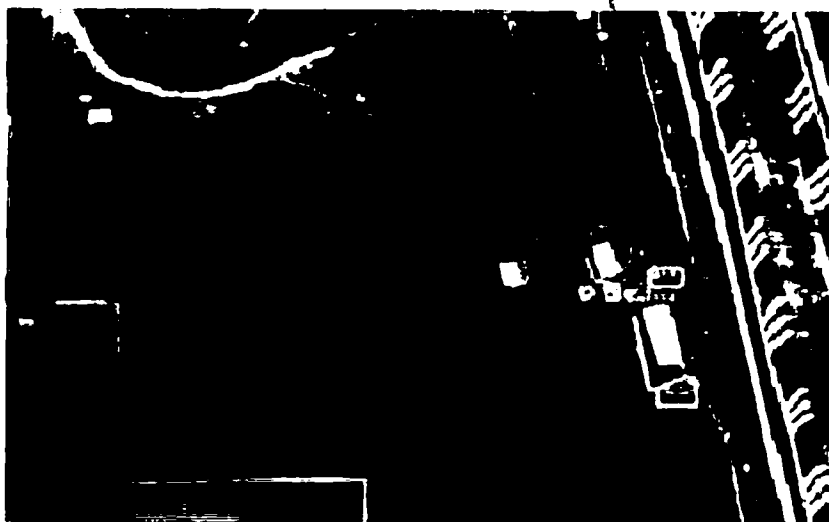
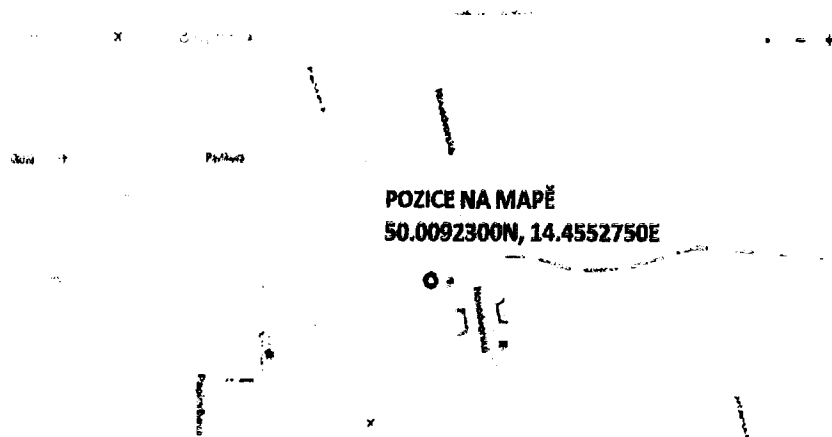

## Informace o pozemku

Parcelní číslo:	<a href="#">873/1</a>
Obec:	<a href="#">Praha [554782]</a>
Katastrální území:	<a href="#">Kamýk [728438]</a>
Číslo LV:	<a href="#">414</a>
Výměra [m <sup>2</sup> ]:	101792
Typ parcely:	Parcela katastru nemovitostí
Mapový list:	DKM
Určení výměry:	Graficky nebo v digitalizované mapě
Způsob využití:	jiná plocha
Druh pozemku:	ostatní plocha

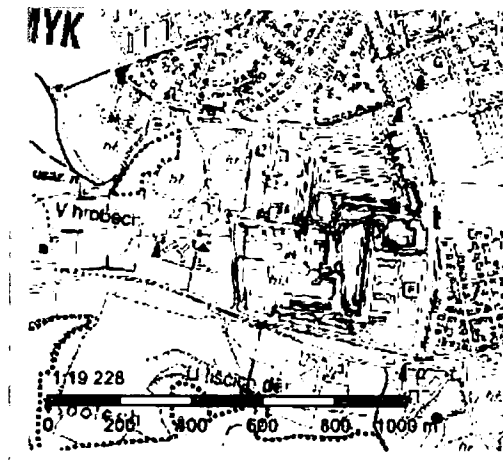

## Vlastníci, jiní oprávnění

	Podíl
HLAVNÍ MĚSTO PRAHA, Mariánské náměstí 2/2, Staré Město, 11000 Praha 1	

## Způsob ochrany nemovitosti

Nejsou evidovány žádné způsoby ochrany.

## Seznam BPEJ

Parcela nemá evidované BPEJ.

## Omezení vlastnického práva

- V
- Věcné břemeno (podle listiny)
- Věcné břemeno užívání
- Věcné břemeno zřizování a provozování vedení

## Jiné zápisy

Nejsou evidovány žádné jiné zápisy.

Riziko záměny terénního záznamu za sazební

Nemovitost je v územním obvodu, kde státní správu katastru nemovitostí ČR vykonává [Katastrální úřad pro hlavní město Prahu, Katastrální pracoviště Praha](#)

Zobrazené údaje mají informativní charakter. Platnost k 03.07.2019 05:00:00.

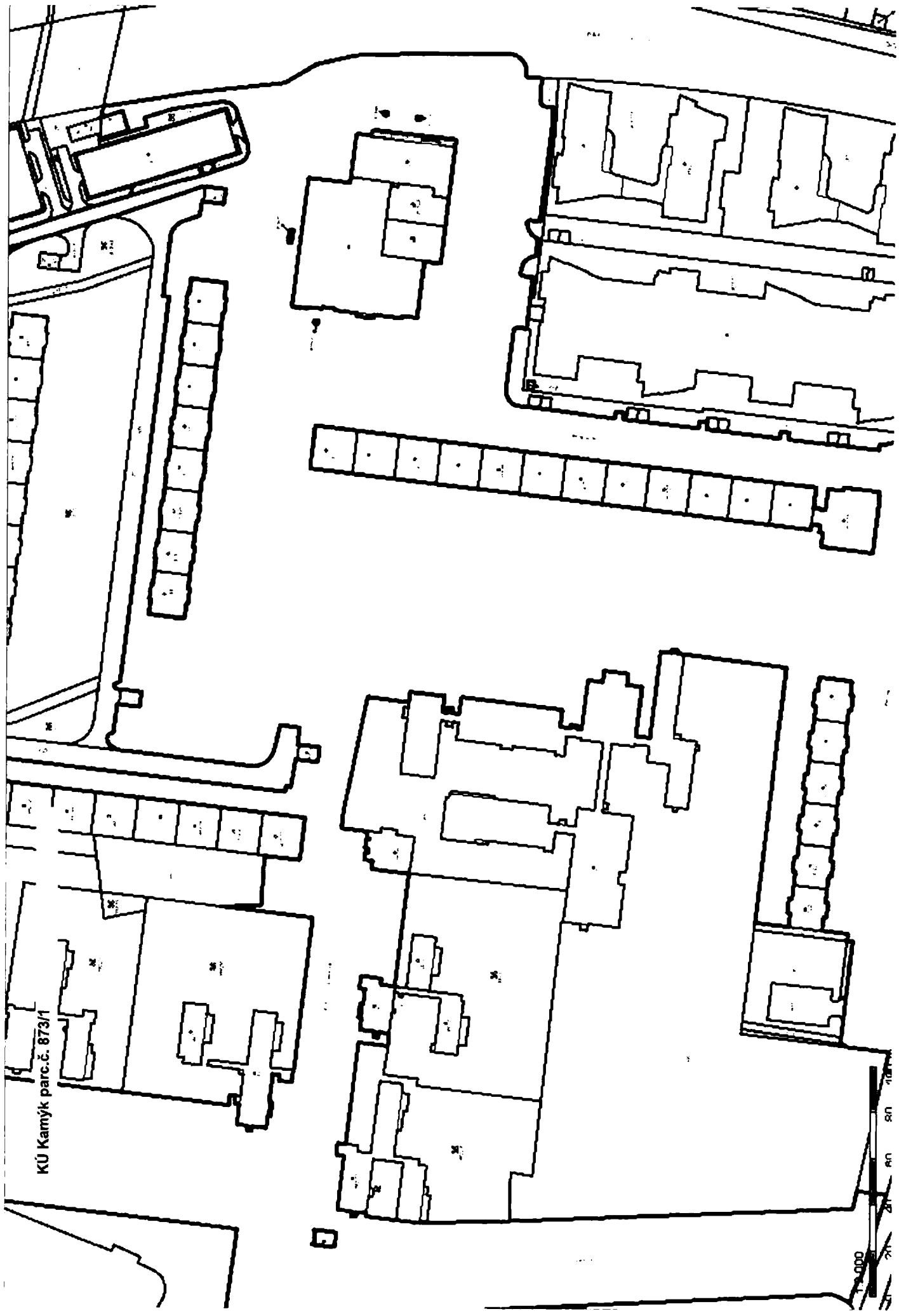

KÚ Kamýk parc.č. 873/1



# MĚSTSKÁ ČÁST PRAHA-LIBUŠ

Úřad městské části Praha-Libuš

Ing. Jindřich Sochůrek

tajemník

Libušská 35/200

142 00 Praha 4 - Libuš



Vážená paní

Michaela Smolová



Váš dopis zn. ze dne

Naše č.j.  
1894/2019

Vyřizuje  
p. Sochůrek

Praha-Libuš  
4. července 2019

**Věc: Poskytnutí informace dle zákona č. 106/1999 Sb., o svobodném přístupu k informacím**

Vážená paní,

dovoluji si Vám odpovědět na Vaši žádost o poskytnutí informace dle zákona č. 106/1999 Sb., o svobodném přístupu k informacím vedenou na ÚMČ Praha-Libuš pod č.j. 1894/2019 ze dne 2.7.2019. Vaši žádosti nelze vyhovět z důvodů, že věcně příslušný je ÚMČ Praha 12, v jehož katastru je Vámi uváděné místo.

S pozdravem

ÚŘAD MĚSTSKÉ ČÁSTI  
PRAHA - LIBUŠ  
Libušská 35, 142 00 Praha 4

Ing. Jindřich Sochůrek  
tajemník



Bankovní spojení:  
ČS Praha 4  
č.ú. 2000691349/0800  
IČO: 00231142  
DIČ: CZ00231142

tel: 261 711 380  
244 471 884  
fax: 241 727 864

www.praha-libus.cz  
tajemnik@praha-libus.cz  
mc.libus@praha-libus.cz  
pracoviště: Libušská 35/200, 142 00 Praha 4