

[REDACTED]

Od: Zdenek Jahn [REDACTED]
Odesláno: pondělí 26. října 2020 11:52
Komu: [REDACTED]
Předmět: Fwd: Žádost o informace - reklamní zařízení na pozemku parcelní číslo 875/21 v k.ú. Písnice

Dobrý den,
jelikož jsem doposud od vás v zákonné lhůtě neobdržel potvrzení přijetí ani žádnou jinou reakci či odpověď, urguji tímto vyřízení své níže uvedené žádosti.

S pozdravem,
Zdeněk Jahn

----- Forwarded message -----

Od: Zdenek Jahn [REDACTED]
Date: st 7. 10. 2020 v 14:47
Subject: Žádost o informace - reklamní zařízení na pozemku parcelní číslo 875/21 v k.ú. Písnice
To: <[REDACTED]@[REDACTED]>

Dobrý den,

s odvoláním na zákon 106/1999 Sb. o svobodném přístupu k informacím bych vás tímto rád požádal o následující informace týkající se reklamního zařízení na pozemku 875/21 v k.ú. Písnice:

1. má tato stavba potřebná povolení?
2. pokud ano, jedná se o stavbu trvalou či dočasnou a pokud dočasnou, kdy povolení stavby vyprší?
3. pokud ne, jak budete dále postupovat?

Povinný subjekt: Městská část Praha 12

Děkuji,

Zdeněk Jahn

[REDACTED]

[REDACTED]

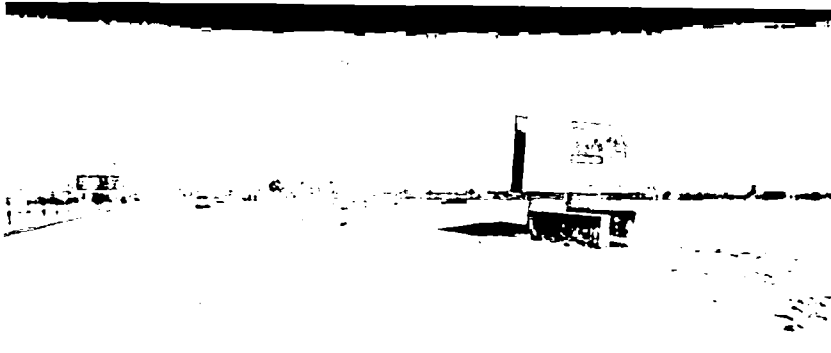

Informace o pozemku: Náhled do katastru nemovitostí Google Chrome

ÚZK Územní úřad

Parcelní číslo: 675/21
Obec: Praha (554702)
Katastrální území: Písnice (720984)
Číslo LV: 579
Výměra (m²): 332
Typ parcely: Parcela katastru nemovitostí
Druh pozemku: orná půda

Vlastnické právo

Vlastnické právo
HLAVNÍ MĚSTO PRAHA

Nemovitost je v územním obvodu, kde státní správu katastru nemovitostí ČR vykonává Katastrální úřad pro hlavní město Prahu, Katastrální pracoviště Praha

Zobrazené údaje mají informativní charakter. Platnost k 07.10.2020 13:00:00.

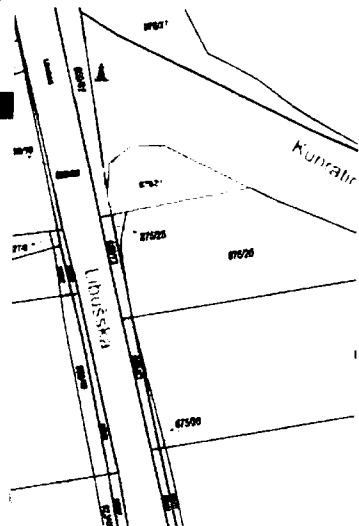

From: Ing. Jindřich Sochůrek [REDACTED]
Sent: Tuesday, October 27, 2020 2:42 PM
To: [REDACTED]
Subject: Informace

Vážený pane Jahne,

Vámi dotazované reklamní zařízení se nenachází na pozemku ve vlastnictví městské části Praha-Libuš a zároveň Úřad městské části Praha-Libuš nevykonává státní správu na úseku územního a stavebního řízení. Ve věci umístění reklamního zařízení proto nemáme žádné informace. V této záležitosti se prosím obraťte na odbor výstavby ÚMČ Praha 12, který je ve věci kompetentní.

Děkuji Vám za pochopení.

S pozdravem

Ing. Jindřich Sochůrek
tajemník MČ Praha-Libuš
[REDACTED]