

Vážení,

s odvoláním na zákon 106/1999 Sb. o svobodném přístupu k informacím bych vás tímto rád požádal o následující informace týkající se reklamního zařízení na pozemku č. 981/12 v katastrálním území Praha 4 Písnice:

a. který den bylo této stavbě vydáno povolení pro stavbu?

b. který den toto povolení vyprší?

Pokud stavba pro reklamu platné povolení pro stavbu nemá, podávám tímto v souladu se zákonem 500/2004 S. podnět k zahájení řízení o odstranění stavby.

Povinný subjekt: Městská část Praha-Libuš

Děkuji,

jméno: Jan Deutsch

datum narození: 2

trvalé bydliště: "

email: (preferuji jako primární komunikační nástroj email a nebo datovou schránku)

ÚŘAD MĚSTSKÉ ČÁSTI PRAHA-LIBUŠ		
DOŠLO DNE:	30 -05- 2022	
Č.j. MC_P_Lib	Přiděleno	Počet listů/příloh
1583/22	0571	

přiložená fotografie reklamních poutačů



MĚSTSKÁ ČÁST PRAHA-LIBUŠ

Úřad městské části Praha-Libuš

Ing. Jindřich Sochůrek

tajemník

Libušská 35/200

142 00 Praha 4 - Libuš



Vážený pan

Jan Deutsch

Věpř 1583/2022

2

I

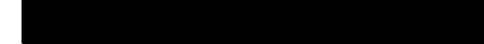

Váš dopis zn. ze dne

Naše č.j.

1583/2022

Vyřizuje

pí Pichová

Praha-Libuš

31. 5. 2022

Věc: Žádost o informaci dle zákona č. 106/1999 Sb., o svobodném přístupu k informacím

Vážený pane,

dovoluji si Vám zaslat odpověď na Vaši žádost ze dne 29. 5. 2022 vedenou na ÚMČ Praha-Libuš pod č. j. 1583/2022, týkající se zaslání informace dle zákona č. 106/1999 Sb., o svobodném přístupu k informacím.

Reklamní zařízení je ve vlastnictví společnosti Luna Property, s.r.o, včetně pozemku parc.č. 981/12 v k.ú. Písnice, na kterém je umístěno.

Ohledně povolení stavby není ÚMČ Praha-Libuš věcně příslušný úřad v dané věci, je nutné se obrátit na ÚMČ Praha 12, odbor výstavby, Generála Šišky 2375/6, 143 00 Praha 4 -- ~~Modřany~~ MĚSTSKÉ

S pozdravem

Ing Jindřich Sochůrek
tajemník

Přílohy: 1. Ortofotomapa

2. výpis z KN

Bankovní spojení:

ČS Praha 4

č.ú. 2000691349/0800

IČO: 00231142

DIČ: CZ00231142

tel: 261 711 380

244 471 884

fax: 241 727 864

www.praha-libus.cz

tajemnik@praha-libus.cz

mc.libus@praha-libus.cz

pracoviště: Libušská 35/200, 142 00 Praha 4

VÝPIS Z KATASTRU NEMOVITOSTÍ
prokazující stav evidovaný k datu 31.05.2022 08:29:00

Vyhotoveno bezúplatně dálkovým přístupem pro účel: Správa majetku, č.j.: CJ-220531065933 pro Městská část Praha - Libuš

Okres: CZ0100 Hlavní město Praha

Obec: 554782 Praha

Kat.území: 720984 Pisnice

List vlastnictví: 1152

V kat. území jsou pozemky vedeny v jedné číselné řadě

Vlastník, jiný oprávněný	Identifikátor	Podíl
Vlastnické právo		
Luna Property, s.r.o., Hvězdova 1716/2b, Nusle, 14000 Praha 4	27929965	

ČÁSTEČNÝ VÝPIS

Nemovitosti

Pozemky

Parcela	Výměra[m2]	Druh pozemku	Způsob využití	Způsob ochrany
981/12	1148	ostatní plocha	zeleň	

Věcná práva sloužící ve prospěch nemovitosti v části B - **Bez zápisu**

Věcná práva zatěžující nemovitosti v části B včetně souvisejících údajů

Typ vztahu

o Věcné břemeno zřizování a provozování vedení

distribuční soustavy - kabelového vedení 1 kV
dle čl.III. smlouvy v rozsahu GP č. 1259-14/2013

Oprávnění pro

PREdistribuce, a.s., Svornosti 3199/19a, Smíchov, 15000
Praha 5, RČ/IČO: 27376516

Povinnost k

Parcela: 981/12

Listina Smlouva o zřízení věcného břemene - úplatná ze dne 02.05.2013. Právní účinky vkladu práva ke dni 31.05.2013.

V-24835/2013-101

Pořadí k datu podle právní úpravy účinné v době vzniku práva

o Věcné břemeno zřizování a provozování vedení

dle čl.II a III.smlouvy v rozsahu GP 1234-61/2012

Oprávnění pro

CETIN a.s., Českomoravská 2510/19, Libeň, 19000 Praha
9, RČ/IČO: 04084063

Povinnost k

Parcela: 981/12

Listina Smlouva o zřízení věcného břemene - úplatná ze dne 07.02.2013. Právní účinky vkladu práva ke dni 17.07.2013.

V-33559/2013-101

Listina Souhlasné prohlášení o přechodu práv v důsledku rozdělení společnosti ze dne 02.06.2015. Právní účinky zápisu k okamžiku 15.06.2015 13:41:39. Zápis proveden dne 16.07.2015.

V-45947/2015-101

Pořadí k datu podle právní úpravy účinné v době vzniku práva

o Věcné břemeno zřizování a provozování vedení

právo spočívající v umístění stavby plynárenského zařízení na Pozemcích a v právu přístupu a vjezdu na Pozemky za účelem zajištění bezpečného provozu, údržby, oprav a stavebních úprav, právo provádět na plynárenském zařízení úpravy za účelem jeho výměny, modernizace nebo zlepšení jeho výkonnosti, včetně jeho odstranění v rozsahu GP č. 1374-125/2016

Nemovitosti jsou v územním obvodu, ve kterém vykonává státní správu katastru nemovitostí ČR

Katastrální úřad pro hlavní město Prahu, Katastrální pracoviště Praha, kód: 101.

VÝPIS Z KATASTRU NEMOVITOSTÍ
prokazující stav evidovaný k datu 31.05.2022 08:29:00

Okres: CZ0100 Hlavní město Praha

Obec: 554782 Praha

Kat.území: 720984 Písnice

List vlastnictví: 1152

V kat. území jsou pozemky vedeny v jedné číselné řadě

Typ vztahu

Oprávnění pro

Pražská plynárenská Distribuce, a.s., člen koncernu
Pražská plynárenská, a.s., U plynárny 500/44, Michle,
14000 Praha 4, RČ/IČO: 27403505

Povinnost k

Parcela: 981/12

Listina Smlouva o zřízení věcného břemene - úplatná ze dne 01.09.2017. Právní účinky
zápisu k okamžiku 21.09.2017 14:38:04. Zápis proveden dne 13.10.2017.

V-68240/2017-101

Pořadí k 21.09.2017 14:38

o Věcné břemeno ve prospěch nemovitosti neevidované v katastru

služebnost inženýrské sítě

právo umístění vodního díla

právo vstupu a vjezdu za účelem kontroly, údržby, provozování, oprav a stavebních úprav
dle čl. III. smlouvy, v rozsahu dle GP č. 1385-6/2017

Povinnost k

Parcela: 981/12

Listina Jednostranné právní jednání o zřízení služebnosti ze dne 23.01.2018. Právní
účinky zápisu k okamžiku 24.01.2018 15:08:19. Zápis proveden dne 20.03.2018.

V-5148/2018-101

Pořadí k 24.01.2018 15:08

o Věcné břemeno ve prospěch nemovitosti neevidované v katastru

služebnost strpět umístění stavby veřejného osvětlení a právo vstupu a vjezdu za účelem
provádění údržby, oprav a odstraňování havárií dle čl. II smlouvy v rozsahu GP č. 1381-
1/2017.

Povinnost k

Parcela: 981/12

Listina Jednostranné právní jednání o zřízení služebnosti ze dne 30.04.2018. Právní
účinky zápisu k okamžiku 02.05.2018 15:27:12. Zápis proveden dne 28.05.2018.

V-29880/2018-101

Pořadí k 02.05.2018 15:27

o Poznámky a další obdobné údaje - Bez zápisu

o Plomby a upozornění - Bez zápisu

o Nabývací tituly a jiné podklady zápisu

Listina

o Smlouva kupní ze dne 06.12.2007. Právní účinky vkladu práva ke dni 11.01.2008.

V-1683/2008-101

Pro: Luna Property, s.r.o., Hvězdova 1716/2b, Nusle, 14000 Praha 4 RČ/IČO: 27929965

o Smlouva kupní ze dne 06.12.2007. Právní účinky vkladu práva ke dni 11.01.2008.

V-1687/2008-101

Pro: Luna Property, s.r.o., Hvězdova 1716/2b, Nusle, 14000 Praha 4 RČ/IČO: 27929965

VÝPIS Z KATASTRU NEMOVITOSTÍ
prokazující stav evidovaný k datu 31.05.2022 08:29:00

Okres: CZ0100 Hlavní město Praha

Obec: 554782 Praha

Kat.území: 720984 Písnice

List vlastnictví: 1152

V kat. území jsou pozemky vedeny v jedné číselné řadě

Vztah bonitovaných půdně ekologických jednotek (BPEJ) k parcelám - **Bez zápisu**

Nemovitosti jsou v územním obvodu, ve kterém vykonává státní správu katastru nemovitostí ČR:
katastrální úřad pro hlavní město Prahu, Katastrální pracoviště Praha, kód: 101.

vyhotovil:
státní úřad zeměměřický a katastrální - SCD

Vyhotoveno: 31.05.2022 08:57:40

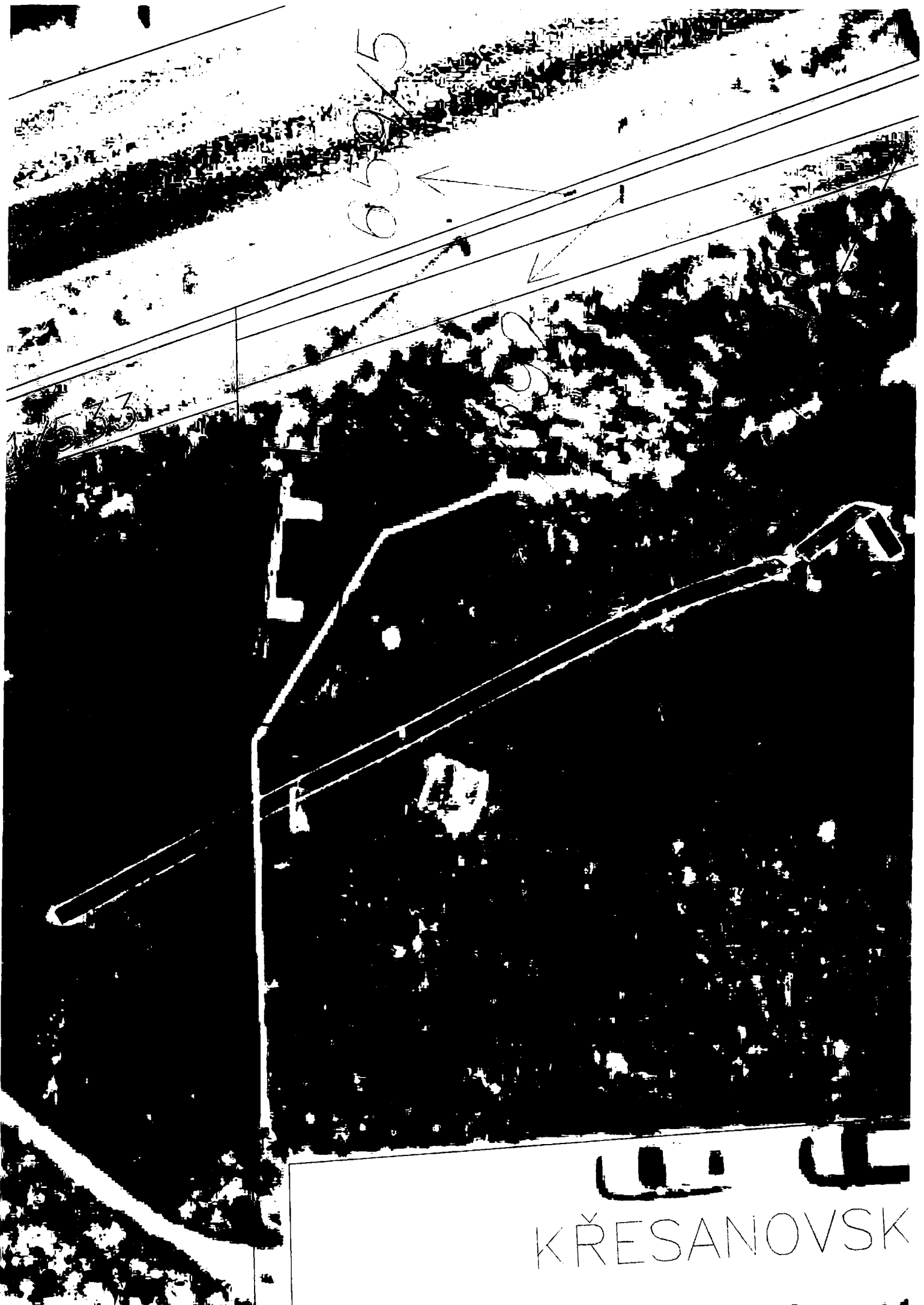

K



○

33

UL
KŘESANOVSK