

**Helena Kolouchová**

---

**Od:** Lucie Svobodová [redacted]  
**Odesláno:** úterý 22. dubna 2025 16:36  
**Komu:** 'Šárka Pichová'  
**Předmět:** stanovisko ODO  
**Přílohy:** vyjádření ODO\_nove 30-11-2022.pdf

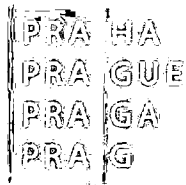

HLAVNÍ MĚSTO PRAHA  
MAGISTRÁT HLAVNÍHO MĚSTA PRAHY  
Odbor dopravy  
Oddělení organizace dopravy

Vnitřní sdělení



Pro:

p. **JUDr. Marcela Machalová, odbor HOM**

Č. j.:

**MHMP 2216835/2022**

Sp. zn.:

**S-MHMP 2216835/2022 ODO**

Počet listů/příloh: 1/0

Vyřizuje/tel.:

**Eva Říhová**

**236 004 230**

Datum:

**30. 11. 2022**

**Směna pozemků v k. ú. Písnice-změna stanoviska č. j. 1701492/2021 z 12.11.2021**

Na základě osobního jednání a předložení všech doplňujících podkladů ve věci směny pozemků č. parc. 934/3, 910/1 a 910/49 v k. ú. Písnice, které jsou ve vlastnictví CIB Rental s. r. o., za pozemky č. parc. 910/53, 910/65, 910/152, 911/5, 911/6 a 910/48 v k. ú. Písnice, které jsou ve vlastnictví hl. m. Prahy, za účelem provedení kompletní revitalizace území v souvislosti s plánovanou výstavbou stanice metra D Vám sdělujeme, že k této směně nemáme z dopravního hlediska námitek za předpokladu že u pozemků:

- č. parc. 910/65 dojde k zajištění plné náhrady kapacity parkoviště NN 1771, které je ve správě TSK
- č. parc. 910/152 dojde k zajištění plné náhrady kapacity parkoviště a parkovacích stání, která jsou součástí přílehlé MK III. třídy Ke kurtům, která je ve správě TSK
- č. parc. 911/6 dojde k zajištění plné náhrady kapacity parkovacích stání, která jsou součástí přílehlé účelové komunikace NN 4132
- č. parc. 910/48 dojde k zajištění plné náhrady kapacity parkovacích stání, která jsou součástí přílehlé MK III. třídy Výletní, která je ve správě TSK.

Toto stanovisko bylo zasláno žadateli pod č. j. MHMP 2045839/2022 ze dne 4. 11. 2022.

**Ing. Libor Šíma v. r.**  
ředitel odboru dopravy  
elektronicky podepsáno

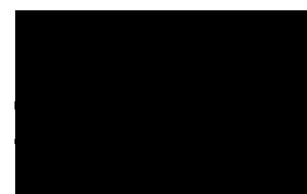

11

## Helena Kolouchová

---

**Od:** Lucie Svobodová [REDACTED]  
**Odesláno:** úterý 22. dubna 2025 16:28  
**Komu:** 'Šárka Pichová'  
**Předmět:** územní studie pořízená MHMP  
**Přílohy:** PÍSNICE\_ČISTOPIS-D7b.pdf

Hezký den,

Posílám výkres z územní studie MHMP, kde je vidět finální řešení staveb a rozmístění. Celá směna byla nakoncipovaná tak, aby mohlo dojít k naplnění celkové koncepce. My jsme předběžně domluvení s MHMP, že bude podmínkou směny zachování parkoviště do doby výstavby metra, následně je jasné, že výstavba bude řešena v souladu s předpisy.



## Helena Kolouchová

**Od:** Lucie Svobodová [redacted]  
**Odesláno:** úterý 28. května 2024 10:23  
**Komu:** 'Šárka Pichová'  
**Předmět:** FW: Odesílání e-mailu: podepsáno - žádost o vydání rozhodnutí o dělení pozemků CIB Rental  
**Přílohy:** podepsáno - žádost o vydání rozhodnutí o dělení pozemků CIB Rental.pdf

Stačí takto? Je to řešení?

LS

**From:** Hana Formánková [redacted]  
**Sent:** Monday, May 27, 2024 4:34 PM  
**To:** 'Lucie Svobodová' [redacted]  
**Subject:** RE: Odesílání e-mailu: podepsáno - žádost o vydání rozhodnutí o dělení pozemků CIB Rental

No, problém bude podle mě asi ten, si myslím, že paní Pichová uložila žádost z Wordu, kterou jsem podepsala do pdf a ten pak teprve podepsala. Tím se asi ten můj podpis ztratil, protože ve Wordu ho vidím. V příloze jsem podepsala to pdf, co jsi teď poslala, jestli je to pomůže.

Automatické ukládání | Žádost o vydání rozhodnutí o dělení pozemků CIB Rental.docx - Jen pro čtení - Režim kompatibility • Ulo

Soubor Domů Vložení Kreslení Návrh Rozložení Reference Korespondence Revize Zobrazení Vývojář Nápověda

OZNAČENO JAKO KONEČNÁ VERZE [Tento dokument je autorem označen jako konečný, aby jej nebylo možné upravovat.](#) [Přesto upravit](#)

PODPISY [Tento dokument obsahuje platné podpisy.](#) [Zobrazit podpisy...](#)

1 2 3 4 5 6 7 8 9 10 11 12 13 14

→ Adresa příslušného úřadu  
→ Úřad: → ÚMČ Praha 12 – odbor úř  
→ Ulice: → Generála Šišky 2375  
→ PSČ, obec: → 143 00 Praha 4 - Modřany

\*  
\* Věc: ŽÁDOST O VYDÁNÍ ROZHODNUTÍ O DĚLENÍ POZEMKŮ  
 → → v územním řízení  
 → → ve zjednodušeném územním řízení  
\* podle ustanovení § 86 ve spojení s § 82 zákona č. 183/2006 Sb., o územním plánování (stavební zákon), a § 6 a 13b vyhlášky č. 503/2006 Sb., o podrobnější úpravě územního opatření a stavebního řádu.

ČÁST A

I. Navržené pozemky, kterých se dělení nebo scelování týká

1 z 2 Počet slov: 321 Čeština Prediktivní vkládání textu: vypnuto Přístupnost: Dokument vyhovuje požadavkům

H.

-----Original Message-----

From: Šárka Pichová [REDACTED]

Sent: Monday, May 27, 2024 4:22 PM

To: 'Lucie Svobodová' [REDACTED]

Cc: 'Renata Sobisková' [REDACTED]

Subject: Odesílání e-mailu: podepsáno - žádost o vydání rozhodnutí o dělení pozemků CIB Rental

Dobrý den,

Paní Hužvárová z odboru výstavby má problém s elektronickým podpisem paní Formánkové, pravda, že je jiný, než ten můj, můžete prosím prověřit, že je správně?

Děkuji

S pozdravem

Pichová Šárka

vedoucí odboru správy majetku a investic

ÚMČ Praha Libuš

Libušská 35, Praha 4

Pracoviště: K Lukám 664, 142 00 Praha 4

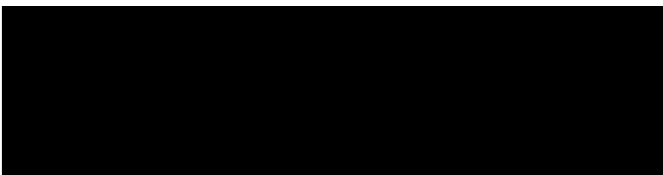

Zpráva je připravena k odeslání s následujícími přílohami obsahujícími soubor nebo odkaz:

podepsáno - žádost o vydání rozhodnutí o dělení pozemků CIB Rental

Poznámka: E-mailové programy mohou bránit přenosu určitých souborů v přílohách z důvodu zabezpečení. Zkontrolujte nastavení zabezpečení svého e-mailového programu a ověřte způsob zpracování příloh.

**Adresa příslušného úřadu**

Úřad: ÚMČ Praha 12 – odbor výstavby

Ulice: Generála Šišky 2375/

PSČ, obec: 143 00 Praha 4 - Modřany

**Věc: ŽÁDOST O VYDÁNÍ ROZHODNUTÍ O DĚLENÍ POZEMKŮ**

- v územním řízení  
 ve zjednodušeném územním řízení

podle ustanovení § 86 ve spojení s § 82 zákona č. 183/2006 Sb., o územním plánování a stavebním řádu (stavební zákon), a § 6 a 13b vyhlášky č. 503/2006 Sb., o podrobnější úpravě územního rozhodování, územního opatření a stavebního řádu.

**ČÁST A****I. Navržené pozemky, kterých se dělení nebo scelování týká**

obec	katastrální území	parcelní č.	druh pozemku podle katastru nemovitostí	výměra
Praha	Písnice	910/1	Ostatní plocha	49 679 m <sup>2</sup>
Praha	Písnice	910/19	Ostatní plocha	3 721 m <sup>2</sup>
Praha	Písnice	912/5	Ostatní plocha	269 m <sup>2</sup>

Navrhuje-li se dělení a scelování více pozemků, žadatel připojuje údaje obsažené v tomto bodě v samostatné příloze:  ano  ne

**II. Identifikační údaje žadatele**

**Městská část Praha-Libuš, IČO: 00231142**, se sídlem Libušská 35, Praha 4, zastoupena Šárka Pichová - vedoucí odboru správy majetku a investic, na základě plné moci

Vyřizuje:

Telefon:

E-mail:

Datová schránka: IDDS: u8xaktr

Žádá-li o vydání rozhodnutí více žadatelů, připojují se údaje obsažené v tomto bodě v samostatné příloze:

ano  ne

### III. Žadatel jedná

samostatně

### IV. Popis navrhovaného dělení nebo scelování pozemků s uvedením výměr nově vznikajících pozemků, důvody pro dělení nebo scelování pozemků

Z pozemku parc.č. 910/1 v k.ú.Písnice bude dle GP č. 1624-1/2024, oddělená část 910/303, 910/304, 910/305, 910/308 v k.ú. Libuš, která pak bude předmětem směny s vymezenou částí pozemku parc.č. 910/19 bude oddělen pozemek 910/307, 910/306 v k.ú.Písnice. Směna je navržena z důvodu ucelení a zarovnání pozemků okolo MŠ Mezi Domy.

V Praze, dne.....

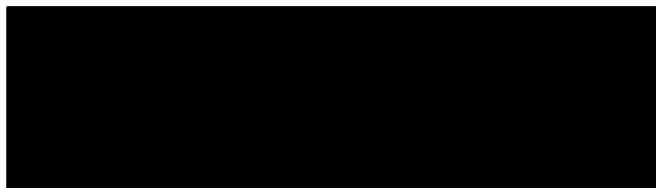

podpis

**Příloha:** originál GP č. 1624-1/2024,  
návrh architektonického řešení

### **Příloha k části A II. Identifikační údaje žadatele**

Spolužadatelé:

CIB Rental, s.r.o., Jeruzalémská 1321/2, 110 00 Praha – Nové Město, IČ: 08789819

V Praze, dne.....

07.05.2024

**X** Hana Formánková

Hana Formánková  
prokurista

Podepsal(a): Hana Formánková

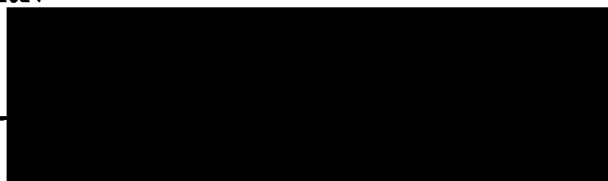

.....  
podpis

## Helena Kolouchová

---

**Od:** Šárka Pichová <[REDACTED]>  
**Odesláno:** úterý 7. května 2024 10:40  
**Komu:** 'Lucie Svobodová'  
**Předmět:** RE: dělení CIB

Díky

**Pichová Šárka**  
vedoucí odboru správy majetku a investic

**ÚMČ Praha Libuš**  
Libušská 35, Praha 4  
Pracoviště: K Lukám 664, 142 00 Praha 4

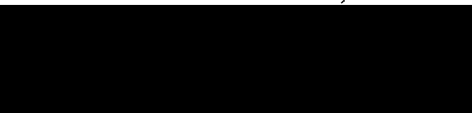

[REDACTED]

**From:** Lucie Svobodová [REDACTED]  
**Sent:** Tuesday, May 7, 2024 10:40 AM  
**To:** 'Šárka Pichová'  
**Subject:** FW: dělení CIB

Hezký den,

Posílám podepsané.

S pozdravem

LS

**From:** Lucie Svobodová [REDACTED]  
**Sent:** Tuesday, May 7, 2024 10:08 AM  
**To:** 'Hana Formánková' [REDACTED]  
**Subject:** FW: dělení CIB

Můžeš mi to prosím podepsat elektronicky? Jako prokuristka?

Díky

L

**From:** Šárka Pichová [REDACTED]  
**Sent:** Tuesday, May 7, 2024 9:02 AM  
**To:** 'Lucie Svobodová' [REDACTED]  
**Subject:** FW: dělení CIB

Dobrý den, zajistíte prosím podpis? Může být i elektronicky.  
Děkuji

S pozdravem

**Pichová Šárka**

vedoucí odboru správy majetku a investic

**ÚMČ Praha Libuš**

Libušská 35, Praha 4

Pracoviště: K Lukám 664, 142 00 Praha 4

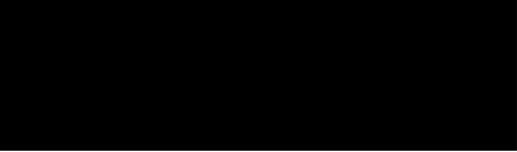

**From:** Renata Sobisková [redacted]

**Sent:** Tuesday, May 7, 2024 8:30 AM

**To:** [redacted]

**Subject:** derení CIB

*Renata Sobišková*

*Odbor správy majetku a investic*

*ÚMČ Praha Libuš*

[redacted] Praha 4

**Helena Kolouchová**

---

**Od:** Lucie Svobodová [REDACTED]  
**Odesláno:** pondělí 6. května 2024 14:40  
**Komu:** 'Šárka Pichová'  
**Předmět:** banka\_zastavni pravo  
**Přílohy:** CSOB souhlas.pdf; navrh reformulace.docx

Hezký den,

V příloze zasílám souhlas naší financující banky se směnou a dělením pozemku, který se mu podařilo získat až nyní. Daná věc je nicméně trochu komplikovanější v tom, že pozemky vzniknou až daným zápisem do KN, tj. Banka se vzdá zástavy až následně, po zápisu do KN. Naši právníci navrhli, jak toto ošetřit do smlouvy a návrh textu doplnění do existující smlouvy zasílám v příloze. A je otázkou, zda se tato textace nebude muset schválit na zastupitelstvu (nevím jaké máte interní pravidla).

Prosím podívejte se na to a dejte vědět, jak danou situaci vyřešit.

Děkuji a jsem s pozdravem

Lucie Svobodová

**CIB Rental, s.r.o.**  
Jeruzalémská 1321/2  
Praha 1 – Nové Město  
110 00  
IČO: 08789819  
(„Klient“)

**Věc: Souhlas se směnou pozemků**

V Praze dne 29.04.2024

Vážený,

v návaznosti na žádost ze dne 20. března 2024 Vám sdělujeme, že Československá obchodní banka, a. s. se sídlem Radlická 333/150, 150 57; IČO: 00001350, jako zástavní věřitel

**(i) souhlasí s rozdělením**

pozemku parc. č. 910/1 v k.ú. Písnice ve vlastnictví Klienta na pozemky parc. č. 910/303, parc. č. 910/304, parc. č. 910/305 a parc. č. 910/308 („Pozemky Klienta“) na základě geometrického plánu č. 1624-1/2024 vyhotoveného Ing. Ludvíkem Obrusníkem („Geometrický plán“). Geometrický plán nám byl zaslán spolu s žádostí,

**(ii) souhlasí se směnou**

nově vzniklých Pozemků klienta za pozemky parc. č. 910/306 a parc. č. 910/307 („Nabývané pozemky“), které vzniknou na základě Geometrického plánu oddělením z pozemku parc. č. 910/1 a parc. č. 912/5 v k.ú. Písnice ve vlastnictví Městské části Praha Libuš.

Banka je připravena vzdát se zástavních práv váznoucích na Pozemcích Klienta za podmínky, že Klient po vzniku vlastnického práva k Nabývaným pozemkům zajistí pohledávky Banky zástavními právy k Nabývaným pozemkům ve stejném rozsahu.

Současně žádáme o zaslání příslušného výpisu z katastru nemovitostí, jakmile bude směna zapsána do katastru nemovitostí.

Pracovník pro specializované financování

Korporátní bankéř





4.3. Výjimkou z prohlášení Druhého směřujícího dle článku 4.2 výše jsou následující zatížení váznoucí na pozemku parc. č. 910/1, ze kterého budou pozemky CIB Rental odděleny, a zřízená ve prospěch společnosti Československá obchodní banka, a. s., se sídlem Praha 5, Radlická 333/150, PSČ 15057, IČO 00001350 (dále jen „**Banka**“):

- 4.1.1. zástavní právo zřízené v řízení č. V-37819/2018-101;
- 4.1.2. zástavní právo zřízené v řízení č. V-42884/2019-101;
- 4.1.3. zástavní právo zřízené v řízení č. V-52442/2019-101;
- 4.1.4. zástavní právo zřízené v řízení č. V-43482/2020-101;
- 4.1.5. zástavní právo zřízené v řízení č. V-45701/2022-101;
- 4.1.6. zástavní právo zřízené v řízení č. V-45704/2022-101;

(společně dále jako „**Zástavní práva**“).

4.4. Druhý směřující se zavazuje, že ve lhůtě 4 měsíců od uzavření této smlouvy zajistí výmaz Zástavních práv z katastru nemovitostí v rozsahu, v jakém budou Zástavní práva váznout na pozemcích CIB Rental.

**Komentář [LS1]:** Případně do 2 měsíců od zápisu do KN

## Helena Kolouchová

---

**Od:** Lucie Svobodová [REDACTED]  
**Odesláno:** pátek 23. února 2024 10:25  
**Komu:** 'Šárka Pichová'  
**Kopie:** [REDACTED]  
**Předmět:** RE: směnu pozemků CIB  
**Přílohy:** sken originalu GPpdf.pdf

Hezký den,

Posílám sken originálu GP, který jsem obdržela od geodeta.

Doručím na MČ osobně (předpokládám, že bude určitě další jednání na kontribucemi v dohledně době 😊)

S pozdravem

Lucie Svobodová

**From:** Lucie Svobodová [REDACTED]  
**Sent:** Monday, February 19, 2024 10:25 AM  
**To:** 'Šárka Pichová' [REDACTED]  
**Cc:** 'sobiskova@praha-libus.cz' [REDACTED]  
**Subject:** směnu pozemků CIB

Hezký den,

v příloze zasílám GP, který byl již potvrzen katastrálním úřadem. Dále posílám odkaz na původní žádost, kde je vidět vizualizace předprostoru. V tomto kontextu upozorňuji, že bude asi platné co je v DUR, obzvláště co se týče různé úrovně vozovek.

V případě potřeby jsem k dispozici na [REDACTED]

S pozdravem

Lucie Svobodová

100

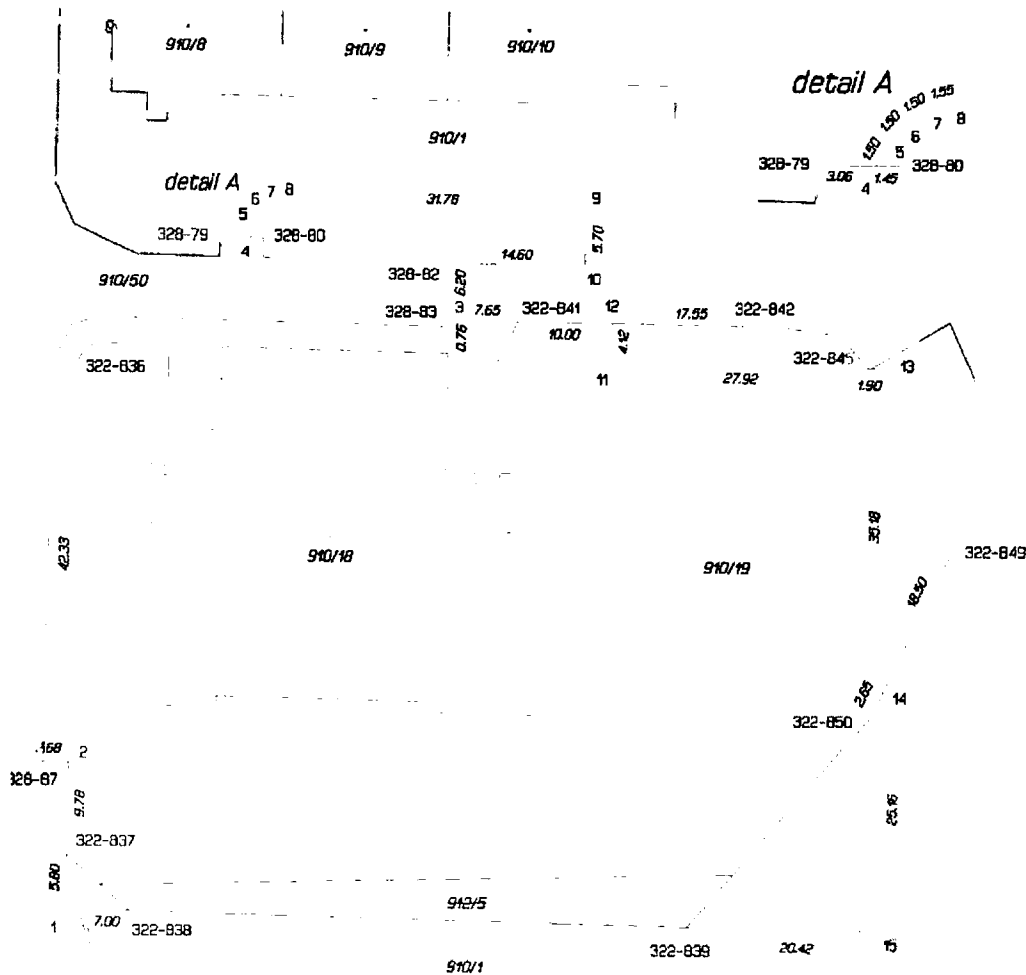

### Seznam souřadnic (S-JTSK)

Číslo bodu	Souřadnice pro zápis do KN			Číslo bodu	Souřadnice pro zápis do KN		
	Y	X	Kód kv. Pozn.		Y	X	Kód kv. Pozn.
322-836	741170.92	1052704.67	3 plot	1	741172.42	1052762.55	3 Nřb
322-837	741172.27	1052756.74	3 plot	2	741172.02	1052746.97	3 plot
322-838	741165.41	1052762.71	3 kolík	3	741131.01	1052699.15	3 obrubník
322-839	741105.40	1052764.09	3 kolík	4	741152.41	1052590.40	3 obrubník
322-841	741123.37	1052699.32	3 plot	5	741151.70	1052689.10	3 kolík
322-842	741095.84	1052699.71	3 plot	6	741150.57	1052688.01	3 kolík
322-845	741085.55	1052704.17	3 plot	7	741149.37	1052687.25	3 kolík
322-849	741076.23	1052722.79	3 plot	8	741147.87	1052686.94	3 kolík
322-850	741085.62	1052741.72	3 plot	9	741116.11	1052687.60	3 kolík
328-79	741155.48	1052690.37	3 obrubník	10	741116.24	1052693.29	3 kolík
328-80	741150.97	1052690.42	3 obrubník	11	741113.47	1052703.58	3 kolík
328-82	741130.84	1052692.96	3 obrubník	12	741113.38	1052699.46	3 plot
328-83	741131.03	1052699.91	3 obrubník	13	741083.57	1052704.21	3 kolík
328-87	741174.70	1052746.93	3 obrubník	14	741084.43	1052739.36	3 plot
				15	741085.00	1052764.51	3 plot

VÝTAŽ DOSAVIDNÍHO A NOVÉHO STAVU ÚDAJŮ KATASTRU NEMOVITOSTÍ															
Dosavidní stav					Nový stav										
Označení pozemku parc. číslo	Výměra parcely		Druh pozemku Způsob využití	Označení pozemku parc. číslo	Výměra parcely		Druh pozemku Způsob využití	Typ stavby Způsob využití	Způsob určení výměry	Převodní na stavbu evidované jednotky vzhledu					
	ha	m <sup>2</sup>			ha	m <sup>2</sup>				Číslo listu vlastnický	Výměra dílu	Označení dílu	Číslo listu vlastnický	Výměra dílu	Označení dílu
910/1	4	88	ostatní jiná plocha	910/1	4	88	17	ostatní jiná plocha	0	910/1	513	4	88	17	
				910/303			20	ostatní sportovní rekreační pl.	2	910/1	513			20	
				910/304			2	ostatní jiná plocha	2	910/1	513			2	99
				910/305			1	ostatní jiná plocha	2	910/1	513			1	97
				910/308			2	ostatní sportovní rekreační pl.	2	910/1	513			2	46
910/19	37	21	ostatní sportovní rekreační pl.	910/19	36	22	ostatní sportovní rekreační pl.		2	910/19	530			33	53
										912/6	530			2	60
														36	22
				910/306			1	ostatní jiná plocha	2	910/19	530			1	06
				910/307			2	ostatní jiná plocha	2	910/19	530			2	62
912/6	2	69	ostatní sportovní rekreační pl.	zastřena											
	5	36	69		5	38	69								

GEOMETRICKÝ PLÁN pro	Geometrický plán včetně detailů jednotlivých zemědělských katastrů	Seznamové číslo a číslo správních jednotek zemědělských katastrů
<b>- rozdělení pozemků - změnu hranic pozemků</b>	Jedno: příjmení: <b>Ing. Ludvík Obrusník</b>	Jedno: příjmení: <b>Ing. Ludvík Obrusník</b>
	Číslo příkazu: <b>1578/1986</b>	Číslo příkazu: <b>1578/1986</b>
	Dne: <b>1. února 2024</b> Číslo: <b>1/2024</b>	Dne: <b>11. února 2024</b> Číslo: <b>201/2024</b>
	Název: <b>Katastrální území a obnova parcel.</b>	Tento je výpis z geometrického plánu v elektronické podobě uloženého v dokumentaci katastrálního území.
Vytvořitel: <b>LUDVÍK OBRUSNÍK GEODETICKÁ KANCELÁŘ Praha 4, Pod Lysínami 465/7 tel.č.: 808 322 257</b>		Oficiální kopie geometrického plánu v listinné podobě.
Číslo plánu: <b>1624-1/2024</b>		
Okres: <b>-</b>		
Obec: <b>Praha</b>		
Kat. území: <b>PÍBNICE</b>		
Mapový list: <b>Praha, 6-B/23</b>		
Dosavidní výměra pozemků byla poskytnuta zvlášť označením se v stavu a průběhu zprávy nových listů, které byly označeny přílohou se zvláštním označením: <b>obrubníky, plotem, hřebenem a kolíky</b>	<b>Pavla Nováková KÚ pro Hlavní město Prahu KP Praha PGP-576/2024-101 2024.02.05 18:00:37 +01'00'</b>	



## Helena Kolouchová

---

**Od:** Lucie Svobodová [redacted]  
**Odesláno:** pondělí 19. února 2024 10:25  
**Komu:** 'Šárka Pichová'  
**Kopie:** sob [redacted]  
**Předmět:** směnu pozemků CIB  
**Přílohy:** priloha\_1310877313\_0\_720984\_GP\_01624.pdf

Hezký den,

v příloze zasílám GP, který byl již potvrzen katastrálním úřadem. Dále posílám odkaz na původní žádost, kde je vidět vizualizace předprostoru. V tomto kontextu upozorňuji, že bude asi platné co je v DUR, obzvláště co se týče různé úrovně vozovek.

V případě potřeby jsem k dispozici na [redacted]

S pozdravem

Lucie Svobodová

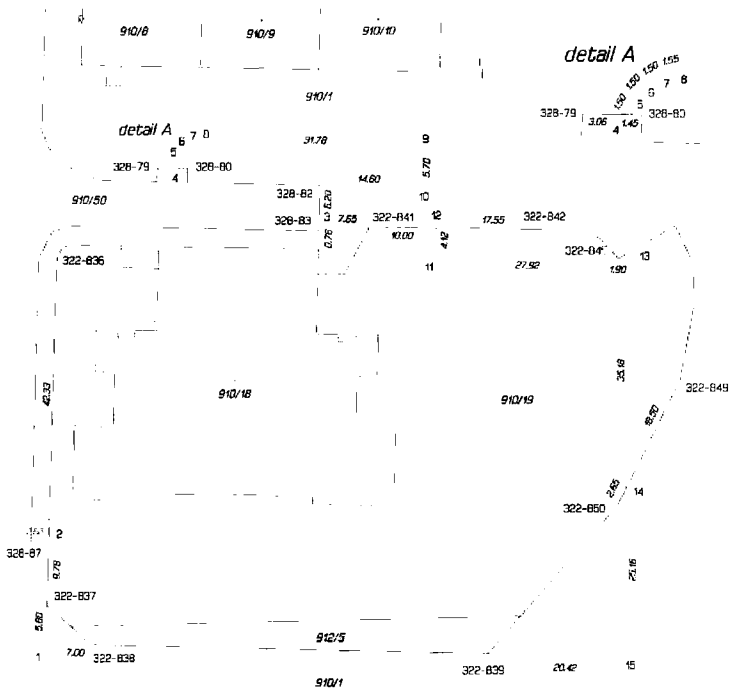

VÝKAZ DOSAVIDNĚHO A NOVÉHO STAVU ÚDAJŮ KATASTRU NEMOVITOSTÍ													
Období pozemku přev. číslo	Dosařední stav			Období pozemku přev. číslo	Nový stav			Stav k 1.1.2024					
	Výměra parcely m <sup>2</sup>	Drůh pozemku [Způsob využití]	Drůh pozemku m <sup>2</sup>		Výměra parcely m <sup>2</sup>	Drůh pozemku [Způsob využití]	Drůh pozemku m <sup>2</sup>	Číslo katastr. listu	Výměra dlu m <sup>2</sup>	Číslo katastr. listu	Výměra dlu m <sup>2</sup>		
910/8	4	78	322-836	910/8	4	78	322-836	0	910/8	513	41	88	17
910/9	4	78	322-837	910/9	4	78	322-837	2	910/9	513	41	88	17
910/10	4	78	322-838	910/10	4	78	322-838	2	910/10	513	41	88	17
910/11	4	78	322-839	910/11	4	78	322-839	2	910/11	513	41	88	17
910/12	4	78	322-840	910/12	4	78	322-840	2	910/12	513	41	88	17
910/13	4	78	322-841	910/13	4	78	322-841	2	910/13	513	41	88	17
910/14	4	78	322-842	910/14	4	78	322-842	2	910/14	513	41	88	17
910/15	4	78	322-843	910/15	4	78	322-843	2	910/15	513	41	88	17
910/16	4	78	322-844	910/16	4	78	322-844	2	910/16	513	41	88	17
910/17	4	78	322-845	910/17	4	78	322-845	2	910/17	513	41	88	17
910/18	4	78	322-846	910/18	4	78	322-846	2	910/18	513	41	88	17
910/19	4	78	322-847	910/19	4	78	322-847	2	910/19	513	41	88	17
910/20	4	78	322-848	910/20	4	78	322-848	2	910/20	513	41	88	17
910/21	4	78	322-849	910/21	4	78	322-849	2	910/21	513	41	88	17
910/22	4	78	322-850	910/22	4	78	322-850	2	910/22	513	41	88	17
910/23	4	78	322-851	910/23	4	78	322-851	2	910/23	513	41	88	17
910/24	4	78	322-852	910/24	4	78	322-852	2	910/24	513	41	88	17
910/25	4	78	322-853	910/25	4	78	322-853	2	910/25	513	41	88	17
910/26	4	78	322-854	910/26	4	78	322-854	2	910/26	513	41	88	17
910/27	4	78	322-855	910/27	4	78	322-855	2	910/27	513	41	88	17
910/28	4	78	322-856	910/28	4	78	322-856	2	910/28	513	41	88	17
910/29	4	78	322-857	910/29	4	78	322-857	2	910/29	513	41	88	17
910/30	4	78	322-858	910/30	4	78	322-858	2	910/30	513	41	88	17
910/31	4	78	322-859	910/31	4	78	322-859	2	910/31	513	41	88	17
910/32	4	78	322-860	910/32	4	78	322-860	2	910/32	513	41	88	17
910/33	4	78	322-861	910/33	4	78	322-861	2	910/33	513	41	88	17
910/34	4	78	322-862	910/34	4	78	322-862	2	910/34	513	41	88	17
910/35	4	78	322-863	910/35	4	78	322-863	2	910/35	513	41	88	17
910/36	4	78	322-864	910/36	4	78	322-864	2	910/36	513	41	88	17
910/37	4	78	322-865	910/37	4	78	322-865	2	910/37	513	41	88	17
910/38	4	78	322-866	910/38	4	78	322-866	2	910/38	513	41	88	17
910/39	4	78	322-867	910/39	4	78	322-867	2	910/39	513	41	88	17
910/40	4	78	322-868	910/40	4	78	322-868	2	910/40	513	41	88	17
910/41	4	78	322-869	910/41	4	78	322-869	2	910/41	513	41	88	17
910/42	4	78	322-870	910/42	4	78	322-870	2	910/42	513	41	88	17

Seznam souřadnic (S-JTSK)

Číslo bodu	Souřadnice pro zápis do KN			Číslo bodu	Souřadnice pro zápis do KN				
	Y	X	Kód kv. Pozn.		Y	X	Kód kv. Pozn.		
322-836	741170.92	1052704.67	3	plot	1	741172.42	1052762.55	3	hráb
322-837	741172.27	1052756.74	3	plot	2	741172.02	1052746.97	3	plot
322-838	741155.41	1052766.71	3	kořk	3	741131.01	1052693.15	3	obrubník
322-839	741105.40	1052764.09	3	kořk	4	741152.41	1052690.40	3	obrubník
322-841	741123.37	1052699.32	3	plot	5	741151.70	1052698.10	3	kořk
322-842	741095.84	1052698.71	3	plot	6	741150.67	1052689.01	3	kořk
322-845	741085.56	1052704.17	3	plot	7	741149.27	1052687.26	3	kořk
322-848	741076.23	1052722.79	3	plot	8	741147.87	1052686.94	3	kořk
322-850	741065.62	1052741.72	3	plot	9	741116.11	1052687.50	3	kořk
328-79	741155.48	1052690.37	3	obrubník	10	741116.24	1052683.29	3	kořk
328-80	741150.97	1052690.42	3	obrubník	11	741113.47	1052703.58	3	kořk
328-82	741130.84	1052692.96	3	obrubník	12	741113.39	1052693.46	3	plot
328-83	741131.03	1052699.91	3	obrubník	13	741053.67	1052704.21	3	kořk
328-87	741174.70	1052746.93	3	obrubník	14	741024.46	1052739.36	3	plot
					15	741085.80	1052764.51	3	plot

GEOMETRICKÝ PLAN		Číslo katastr. listu: 513	
<p>rozdělení pozemků - změna hranic pozemků</p>		<p>Ing. Ludvík Obrusník 1679/1996</p>	
<p>1. února 2024</p>		<p>1/2024</p>	
<p>1624-1/2024</p>		<p>Práva hradková KÚ pro hlavní město Prahu KÚ Praha 4 PSP-4/16/2024-1/1 2024.02.05 18:00:37 +0100</p>	
<p>Práva hradková KÚ pro hlavní město Prahu KÚ Praha 4 PSP-4/16/2024-1/1 2024.02.05 18:00:37 +0100</p>		<p>Číslo katastr. listu: 513</p>	

## Helena Kolouchová

---

**Od:** Mgr. Kateřina Turnová [redacted]  
**Odesláno:** pondělí 15. ledna 2024 14:51  
**Komu:** Šárka Pichová  
**Předmět:** Fwd: Písnice - geometrický plán a vytyčení oplocení  
**Přílohy:** GP Písnice návrh.pdf; GP Písnice návrh\_ortofoto.pdf

Mgr. Kateřina Turnová

místostarostka pro ekonomiku, školství, sociální oblast, zdravotnictví

Libušská 35/200

tel.: [redacted]  
[redacted]

**Od:** Lucie Svobodová <[redacted]>  
**Komu:** <[redacted]>  
**Kopie:** Dušan Koňářík <[redacted]>  
**Odesláno:** 12.1.2024 14:07  
**Předmět:** Písnice - geometrický plán a vytyčení oplocení

Hezký den paní místostarostko,

Zasílám návrh geometrického plánu od geodetické kanceláře a prosím o informaci, zda je možné je takto možné podat na KN k potvrzení. Proces na KN potrvá minimálně 3 týdny. V mezidobí by pak bylo možné řešit smluvní dokumentaci.

Pro větší přehlednost ještě zasílám návrh GP na podkladu ortofotomapy.

S přáním hezkého víkendu

Lucie Svobodová  
[redacted]

**From:** Milena Obrusníková [redacted]  
**Sent:** Thursday, January 11, 2024 9:14 AM  
**To:** 'Lucie Svobodová' [redacted]  
**Cc:** 'Dušan Koňářík' <[redacted]>  
**Subject:** RE: Písnice - geometrický plán a vytyčení oplocení

Dobrý den,

dle domluvy zasílám návrh geometrického plánu. Po jeho odsouhlasení z Vaší strany dopracuji povinné přílohy a podám jej na katastr k potvrzení.

S pozdravem

IIIV  
GEODETICKÁ KANCELÁŘ

Pod Lysinami 465/7, 147 00 Praha 4 Hodkovičky

kancelář :

Pod Lysinami 466/9, 147 00 Praha 4 Hodkovičky



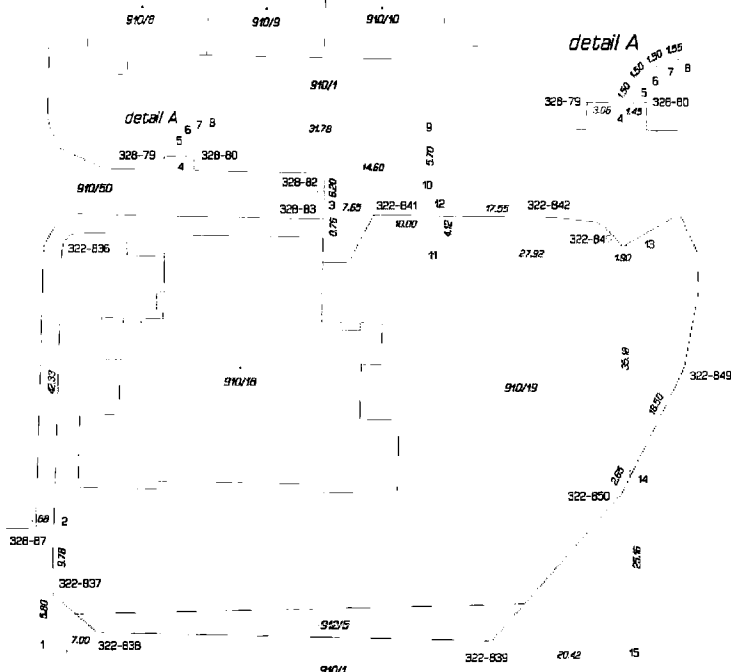

VÝKAZ DOSAVADNÍHO A NOVÉHO STAVU ÚDAJŮ KATASTRU NEMOVITOSTÍ													
Dosavadní stav						Nový stav							
Obchodní pozemky par. číslo	Výměra parcely ha	Druh pozemku	Změna výměry m <sup>2</sup>	Obchodní pozemky par. číslo	Výměra parcely ha	Druh pozemku	Změna výměry m <sup>2</sup>	Typ stavby	Způsob využití	Způsob využití - výňatek	Přechodná je převzatá v rámci vztahů:		
											Číslo přílohy v pozemkové mapě	Číslo listu vlistový	Výměra čísla
910/1	4 86 79	ostatní poz. plocha		910/1	4 82 17	ostatní poz. plocha		0			910/1	4 82 17	4 82 17
				910/203	20	ostatní poz. plocha		2			910/1	513	20
				910/304	2 98	ostatní poz. plocha		2			910/1	513	2 98
				910/305	1 07	ostatní poz. plocha		2			910/1	513	1 07
				910/306	2 46	ostatní poz. plocha		2			910/1	513	2 46
910/19	27 21	ostatní poz. plocha		910/19	36 22	ostatní poz. plocha		2			910/19	530	33 63
											9125	530	2 11
													35 22
				910/306	1 06	ostatní poz. plocha		2			910/19	530	1 06
				910/307	2 03	ostatní poz. plocha		2			910/19	530	2 03
9125	2 69	ostatní poz. plocha		910/18									
	5 38 89				5 36 89								

Seznam souřadnic (S-JTSK)

Číslo bodu	Souřadnice pro zápis do KN			Číslo bodu	Souřadnice pro zápis do KN		
	Y	X	Kód kv. Pozn.		Y	X	Kód kv. Pozn.
322-836	741170.92	1052704.67	3 plot	1	741172.42	1052762.55	3 hráb
322-837	741172.27	1052762.74	3 plot	2	741172.02	1052746.97	3 plot
322-838	741186.41	1052762.71	3 kolk	3	741131.01	1052699.16	3 obrubník
322-839	741105.40	1052764.09	3 kolk	4	741152.41	1052690.40	3 obrubník
322-841	741123.37	1052699.32	3 plot	5	741151.70	1052699.10	3 kolk
322-842	741095.64	1052699.71	3 plot	6	741150.57	1052698.01	3 kolk
322-845	741085.55	1052704.17	3 plot	7	741149.37	1052697.26	3 kolk
322-848	741075.23	1052722.79	3 plot	8	741147.67	1052695.94	3 kolk
322-850	741085.62	1052741.72	3 plot	9	741116.11	1052697.50	3 kolk
322-851	741155.45	1052690.37	3 obrubník	10	741116.24	1052695.29	3 kolk
322-852	741150.97	1052690.42	3 obrubník	11	741113.47	1052703.58	3 kolk
322-853	741130.84	1052699.95	3 obrubník	12	741113.38	1052699.46	3 plot
322-854	741131.03	1052699.91	3 obrubník	13	741083.67	1052704.21	3 kolk
322-855	741174.70	1052746.93	3 obrubník	14	741084.45	1052730.36	3 plot
				15	741085.00	1052764.51	3 plot

GEOMETRICKÝ PLÁN pro	Geometrický plán ověřil odborný zástupce úřadu:	Státní příkaz:
- rozdělení pozemků - změnu hranic pozemků	Jméno, příjmení: <b>Ing. Ludvík Obrusník</b> Číslo přílohy seznamu číselných opykových záznamů: <b>1578/1996</b> Datum: <b>1/2024</b>	Jméno, příjmení: _____ Číslo přílohy seznamu číselných opykových záznamů: _____ Datum: _____
NÁVRH	Podpis: _____ Místostarosta a předseda odborné pracovní skupiny	Číslo: _____
Vyhoví: <b>LUDVÍK OBRUSNÍK</b> <b>GEODETICKÁ KANCELÁŘ</b> Praha 4, Pod Lysánskými 465/7 tel.: 608 322 257	Účastníci: <b>1624-1/2024</b> Okres: _____ Obec: <b>PRAHA</b> Katastrální území: <b>PÍŠNICE</b> Mápový list: <b>Praha, 6-8/23</b>	Účastníci: _____ Okres: _____ Obec: _____ Katastrální území: _____ Mápový list: _____
Číslo přílohy seznamu číselných opykových záznamů: _____	Účastníci: _____ Okres: _____ Obec: _____ Katastrální území: _____ Mápový list: _____	Účastníci: _____ Okres: _____ Obec: _____ Katastrální území: _____ Mápový list: _____



## Helena Kolouchová

---

**Od:** Šárka Pichová [redacted]  
**Odesláno:** pondělí 29. listopadu 2021 16:28  
**Komu:** 'Lucie Svobodová' [redacted]  
**Kopie:** 'Jiří Koubek'; 'Martina Pašková'  
**Předmět:** RE: žádost o směnu pozemků

Děkuji Vám,  
toto ustanovení asi není problém upravit.  
S pozdravem

**Pichová Šárka**  
vedoucí odboru správy majetku a investic

**ÚMČ Praha Libuš**  
Libušská 35, Praha 4  
Pracoviště: K Lukám 664, 142 00 Praha 4

[redacted]

**From:** Lucie Svobodová [redacted]  
**Sent:** Monday, November 29, 2021 4:17 PM  
**To:** 'Šárka Pichová'; [redacted]  
**Cc:** 'Jiří Koubek'; 'Martina Pašková'  
**Subject:** RE: žádost o směnu pozemků

Hezký den,

ke smlouvě jako celku nemáme připomínek s tím, že žlutě označený text v čl. II dost. 1 navrhujeme namísto „do 12 měsíců od podpisu této smlouvy“ upravit na „**do 4 měsíců od podpisu smlouvy směnné na směnu pozemků v lokalitě k.ú. Písnice mezi HMP a CIB Rental, s.r.o.**“

Jde o to, že z našeho pohledu se jedná o jeden celek, jakkoliv část pozemků směňujeme s MČ a část s MHMP a chtěli bychom z tohoto důvodu provázanost. A protože na MČ máte rychlejší procesy, rádi bychom vše vztáhli k finálnímu rozhodnutí HMP.

Děkuji a v případě potřeby cokoliv dořešit či doformulovat jsem k dispozici.  
S pozdravem

Lucie Svobodová

**From:** Šárka Pichová [redacted]  
**Sent:** Tuesday, November 23, 2021 1:54 PM  
**To:** [redacted]  
**Cc:** 'Jiří Koubek'; [redacted]; 'Martina Pašková' [redacted]  
**Subject:** žádost o směnu pozemků

Dobrý den,

na základě Vaší žádosti o směnu pozemků v kú Písnice ve svěřené správě MČ Praha-Libuš a následnému jednání Vám v příloze zasílám návrh smlouvy budoucí směnné před předložením orgánům MČ Praha-Libuš ke schválení. Prosím o vaše připomínky.

Součástí směny byl i požadavek na směnu pozemku parc.č. 910/35, k.ú. Písnice ve svěřené správě MČ. Z důvodu smlouvy o bezúplatném převodu s Útvarem pro zastupování státu ve věcech majetkových na převzetí objektu Klubu Junior a přilehlých pozemků není možné dle ustanovení v článku III. odst. 2 této smlouvy s tímto majetkem manipulovat do roku 2029.

Děkuji

S pozdravem

**Pichová Šárka**

vedoucí odboru správy majetku a investic

**ÚMČ Praha Libuš**

Libušská 35, Praha 4

Pracoviště: K. J. Erben 664 142 00 Praha 4



**Helena Kolouchová**

---

**Od:** Lucie Svobodová [REDACTED]  
**Odesláno:** pondělí 11. října 2021 14:51  
**Komu:** [REDACTED]  
**Předmět:** doplnění směna Písnice CIB  
**Přílohy:** 211011\_Písnice\_směna pozemků MČ.pdf

Hezký den,

Je to takto dle Vašich představ?

Děkuji a jsem s pozdravem

Lucie Svobodová  
[REDACTED]

— —

Příloha č. 1 - návrh směn pozemků ve správě MČ Praha - Libuš - zákres

