

2013024001

SMLOUVA O VÝPŮJČCE

stejnopis č.

uzavřená podle § 659 a násl. Občanského zákoníku mezi

Investorem : Hl.m.Praha se sídlem v Praze 1 – Staré Město, Mariánské nám. 2, PSČ 110 01

IČ: 00064581 DIČ: CZ00064581

Bank. spojení: PPF banka a.s., Praha

č.ú. 20028-5157998/6000

dle plné moci ze dne 30.6.2004 zastoupené firmou ZAVOS s.r.o.

se sídlem Vinohradská 28/2516, 120 00 Praha 2

pracoviště: Františka Kadlece 16, 180 00 Praha 2

Ing. Pavlem Přikrylem, jednatelem společnosti

IČ: 60203013, DIČ: CZ60203013

(dále jen vypůjčitel)

a

DUPLICITNÍ ZÁPIS

Duplicitní zápis vlastnictví:

Milada Coňková, bytem: K Vrtilce 57/27, 142 00 Praha, Písnice

Petr Čermák, bytem: Amforová 1933/23, 155 00 Praha, Stodůlky

Hlavní město Praha

podíl 1/2

podíl 1/2

Svěřená správa nemovitostí ve vlastnictví obce:

Městská část Praha – Libuš

zastoupená Mgr. Jiřím Koubkem, starostou městské části

Libušská 35, 142 00 Praha 4

IČO : 00231142

(dále jen půjčitelé)

I.

Půjčitelé Milada Coňková, Petr Čermák a Hlavní město Praha jsou duplicitními vlastníky pozemku, parc.č. 210/2. Městská část Praha – Libuš má svěřenou správu nemovitostí ve vlastnictví obce v kat.území Libuš.

Půjčitelé půjčují níže uvedený pozemek za účelem provedení stavby:

č. 0088 – „TV Libuš, etapa 0008 – Komunikace Písnice, ul. U Jednoty

parcely	celk.výměra v m ²	kultura	dočasný zábor v m ²
210/2	166	ostatní plocha	166

II.

Půjčitelé přenechávají bezúplatně vypůjčiteli do užívání za účelem rekonstrukce ulice U Jednoty pozemek parc.č. 210/2 v kat.území Písnice v rozsahu uvedeném v čl.I. na dobu nezbytně nutnou k provedení stavby. Termín a délka záboru budou upřesněny v průběhu výstavby písemnou dohodou obou smluvních stran a to nejpozději do 14 dnů od zahájení stavby.

III.

Vypůjčitel je podle § 661 občanského zákoníku oprávněn užívat pozemek dle čl. I této smlouvy v souladu s tímto ustanovením, tj. k rekonstrukci ulice U Jednoty.

IV.

Vypůjčitel je povinen pozemek vrátit jakmile je nepotřebuje k účelu, ke kterému byl pozemek vypůjčen.

Po ukončení stavby zajistí vypůjčitel přesné geometrické zaměření a jeho zanesení do technické mapy hl.m. Prahy a to nejpozději do 30 dnů od dokončení stavby.

V.

V případě, že vypůjčitel nebude vypůjčený pozemek užívat k účelu, ke kterému mu byl zapůjčen, použije se ustanovení § 662 odst.2 občanského zákoníku.

VI.

Po ukončení doby vypůjčení pozemku uvede vypůjčitel na svůj náklad předmětný pozemek do původního stavu, nebude-li smluvními stranami dodatečně písemně dohodnuto něco jiného a provede předání tohoto pozemku zpět půjčitelům.

VII.

Tato smlouva se vyhotovuje v pěti stejnopisech s platností originálu, z nichž půjčitelé obdrží po jednom stejnopise a vypůjčitel obdrží dva stejnopisy.

Upřesnění doplnění či změna této smlouvy je možná pouze na základě písemného dodatku potvrzeného oběma smluvními stranami. Tato smlouva nabývá platnosti dnem jejího podpisu smluvními stranami.

VIII.

Smluvní strany výslovně souhlasí s tím, aby tato smlouva byla uvedena v Centrální evidenci smluv /CES/ hl.m. Prahy, která je veřejně přístupná a která obsahuje údaje o smluvních stranách, předmětu smlouvy, číselném označení této smlouvy a datumu jejího podpisu. Smluvní strany prohlašují, že skutečnosti uvedené v této smlouvě nepovažují za obchodní tajemství ve smyslu § 17 obchodního zákoníku a udělují svolení k jejich užití a zveřejnění bez stanovení jakýchkoliv dalších podmínek.

V Praze dne 11. 11. 2012

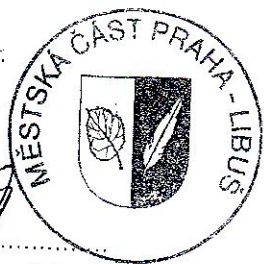

Půjčitel:
Městská část Praha – Libuš
Mgr. Jiří Koubek – starosta městské části

Půjčitel:
Milada Coňková

Půjčitel:
Petr Čermák

V Praze dne 11. 1. 2013

Vypůjčitel: Ing. Pavel Příkryl
jednatel společnosti ZAVOS s r.o.

ZAVOS s r.o.
Sídlo: Praha 1, Žitná 10
IČO: 252 20 123

Informace o parcelě

Parcelní číslo: 210/2
 Obec: Praha 10547827
 Katastrální území: Písnice 172086418
 Číslo LV: 1298
 Výměra [m²]: 166
 Typ parcely: Parcela katastru nemovitosti
 Mapový list: DKM
 Určen výměry: Grafický nebo v digitalizované mapě
 Způsob využití: ostatní komunikace
 Druh pozemku: ostatní plocha



Zobrazení v grafickém prohlížeči

Vlastníci, jiná oprávnění

Duplicitní zápis vlastnictví		
Jméno/název	Adresa	Podíl
Coňková Milada	K Vrtěnce 57/27, Praha, Písnice, 142 00	1/2
Čermák Petr	Amforová 1933/23, Praha, Stodůlky, 155 00	1/2
Hlavní město Praha	Mariánské náměstí 2/2, Praha, Staré Město, 110 01	
Svěřená správa nemovitostí ve vlastnictví obce		
Jméno/název	Adresa	Podíl
Městská část Praha - Libuš	Libušská 35/200, Praha, Libuš, 142 00	

Způsob ochrany nemovitosti

Nejsou evidovány žádné způsoby ochrany.

Seznam BPEJ

Parcela nemá evidované BPEJ.

Omezení vlastnického práva

Typ:
 Věcné břemeno (podle listiny)

Jiné zápisy

Typ:
 Záznám pro další řízení

Zobrazené údaje mají informativní charakter.

Nemovitost je v územním obvodu, kde státní správu katastru nemovitostí ČR vykonává Katastrální úřad pro hlavní město Prahu.

Katastrální pracoviště Písnice

Platnost k 12.09.2012 13:20:57

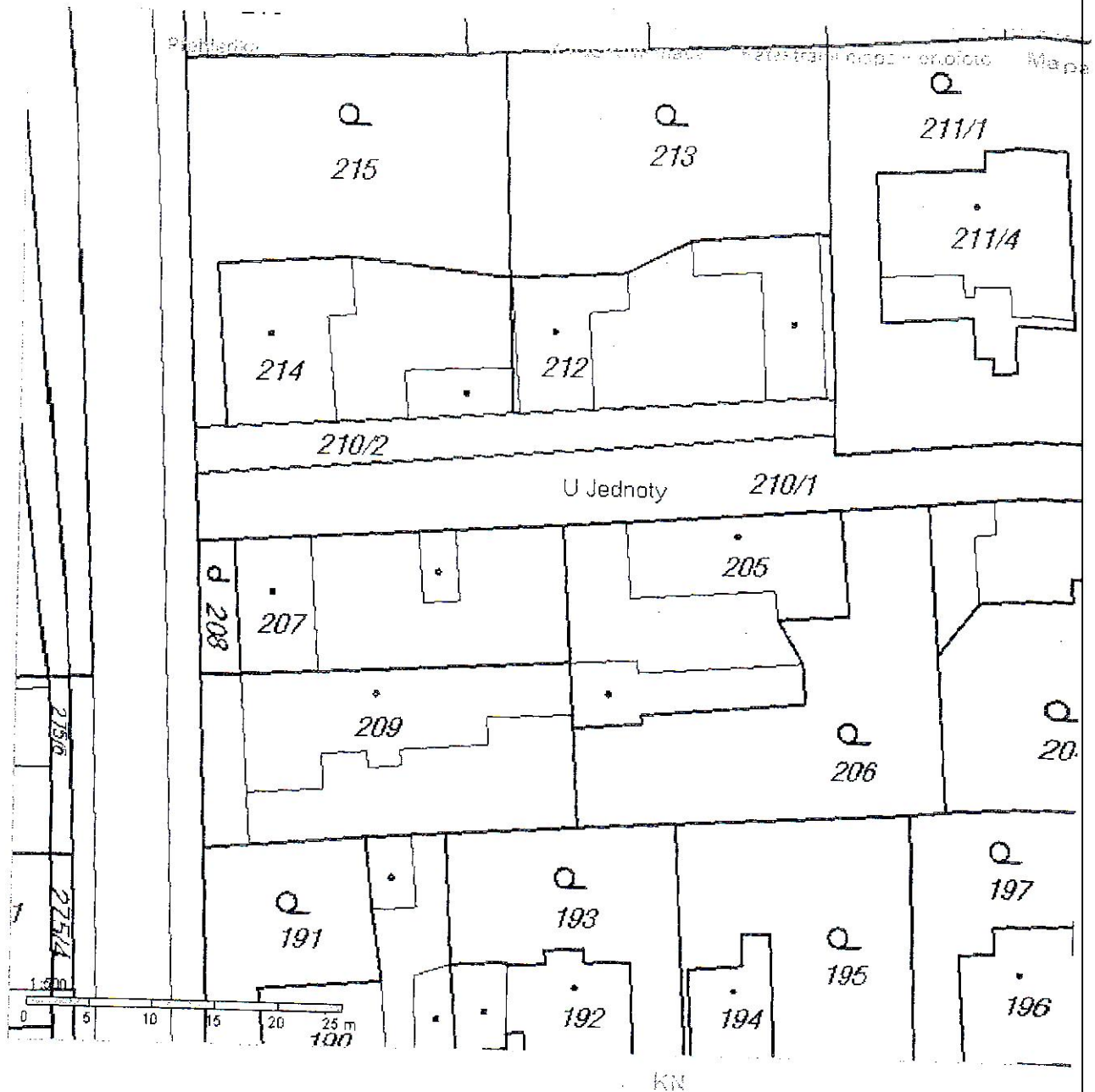

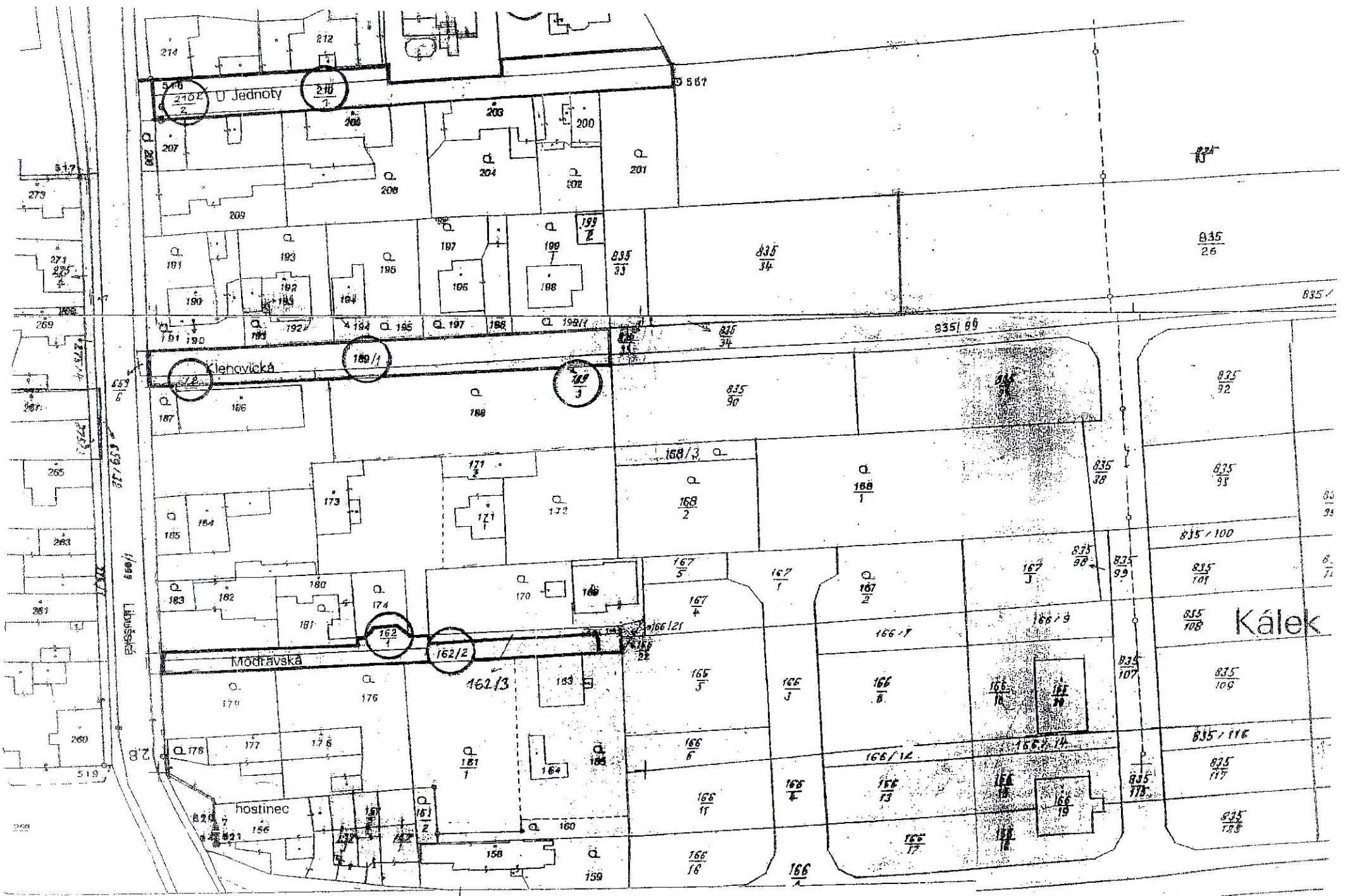

U Jednoty

Klenovická

Modrávská

hostinec

Kálek

214

212

210/2

210

207

206

203

200

209

208

204

202

201

191

193

196

197

199

198

190

192

194

195

198

191

190

192

194

195

197

198

199/1

187

186

188

185

184

173

172

185

184

173

172

183

182

181

180

174

170

169

179

176

178

177

175

181

182

184

157

156

155

161

160

158

159

157

156

155

161

160

158

159

587

835

835

835

835

835

835

835

835

835

835

835

835

835

835

587/1
587/2
587/3
587/4
587/5
587/6
587/7
587/8
587/9
587/10
587/11
587/12
587/13
587/14
587/15
587/16
587/17
587/18
587/19
587/20

28

2400