

SMLOUVA O ZŘÍZENÍ VĚCNÉHO BŘEMENE - SLUŽEBNOSTI

kterou dne, měsíce a roku níže uvedeného uzavřeli dle ustanovení § 104 odst. 3 zákona č. 127/2005 Sb., o elektronických komunikacích a o změně některých souvisejících zákonů, a v návaznosti na ustanovení §1257 zákona č. 89/2012 Sb., občanského zákoníku

Česká telekomunikační infrastruktura a.s.

sídlo: Olšanská 2681/6, Praha 3 – Žižkov, PSČ 130 00

IČ: 04084063

DIČ: CZ04084063

zapsaná v obchodním rejstříku vedeném Městským soudem v Praze, odd. B, vložka 20623

bankovní spojení: PPF banka, a.s.

číslo účtu: 2019160003/6000

zastoupená společností Vegacom a.s. na základě plné moci, IČ: 257 88 680, DIČ: CZ25788680

se sídlem: Novodvorská 1010/14, 142 01 Praha 4 – Lhotka

jednající Jaroslavou Řípkovou dle plné moci

(dále též jako „oprávněný“)

a

Městská část Praha-Libuš,

IČ 00231142, DIČ: CZ00231142

bankovní spojení: ČS a.s. Praha 4 č.ú. 29022 - 2000691349/0800

se sídlem Libušská 35/200, 142 00 Praha 4 - Libuš,

zastoupená starostou Mgr. Jiřím Koubkem

(dále též jako „povinný“)

uzavírají tuto

SMLOUVU O ZŘÍZENÍ VĚCNÉHO BŘEMENE - SLUŽEBNOSTI

I.

1. Na základě výpisu údajů z katastru nemovitostí je povinný uveden jako správce nemovitostí **parc. č. 659/71 parc. č. 659/73, parc. č. 925 a parc. č. 927/1 v k. ú. Písnice**, obec Praha ve vlastnictví obce, zapsané na listu vlastnictví č. 530 pro k. ú. Písnice, obec Praha.
2. Oprávněný realizoval na **pozemcích parc. č. 659/71 parc. č. 659/73, parc. č. 925 a parc. č. 927/1 v k. ú. Písnice**, obec Praha, se souhlasem povinného stavbu s názvem: **“16010-047050, VPI TV Libuš – stavba 0088, Libušská“**. Na předmětnou stavbu bylo vydáno Odborem výstavby Úřadu Městské části Praha 12, Rozhodnutí o umístění stavby č.j. P12 VYST/15339/2009/Ni ze dne 8. 6. 2009 a Rozhodnutí o změně územního rozhodnutí č.j. P12 VYST/35019-R/2010/Ni ze dne 5. 1. 2011.
3. Oprávněný prohlašuje, že je vlastníkem stavby přeložení a umístění podzemního komunikačního vedení veřejné komunikační sítě – ochranných trubek a optických kabelů v délce 107,3 bm pod názvem: **“ 16010-047050, VPI TV Libuš – stavba 0088, Libušská“** na pozemcích parc. č. 659/71 parc. č. 659/73, parc. č. 925 a parc. č. 927/1 v k. ú. Písnice, obec Praha.
4. Oprávněný je společností, jejímž předmětem podnikání je výkon komunikačních činností na území České republiky zahrnující mimo jiné zajišťování sítí elektronických komunikací podle zákona č. 127/2005 Sb., o elektronických komunikacích a o změně některých souvisejících zákonů, ve znění pozdějších předpisů (dále jen **„Zákon o elektronických komunikacích“**)

II.

1. Povinný za podmínek ujednaných v této smlouvě tímto zřizuje věcné břemeno stavby přeložení a umístění podzemního komunikačního vedení veřejné komunikační sítě – ochranných trubek a optických kabelů pod názvem: “16010-047050, VPI TV Libuš – stavba 0088, Libušská“ na pozemcích parc. č. 659/71 parc. č. 659/73, parc. č. 925 a parc. č. 927/1 v k.ú. Písnice, obec Praha, uvedených shora v bodě 1. článku II. této smlouvy o zřízení věcného břemene ve prospěch oprávněného, na dobu neurčitou spočívající v právu přeložení a umístění podzemního komunikačního vedení veřejné komunikační sítě – ochranných trubek a optických kabelů a vstupu na pozemky za účelem údržby, oprav a odstranění havárií na uvedených nových optických kabelech v rozsahu odpovídajícím ustanovením § 104 Zákona o elektronických komunikacích. Průběh věcného břemene je zachycen v geometrickém plánu č. 1455-414/2018 vypracovaném Ing. Ivou Bolehovskou, Hnězdenská 767/2a, 181 00 Praha 8, který je nedílnou součástí této smlouvy o zřízení věcného břemene. Oprávnění dle této smlouvy zahrnuje též právo provádět na nových optických kabelech úpravy za účelem jeho modernizace nebo zlepšení jeho výkonnosti po předchozím souhlasu povinného.
1. Oprávněný s takto definovaným věcným břemenem souhlasí a právo odpovídající tomuto věcnému břemeni přijímá. Povinný prohlašuje, že si je vědom své povinnosti toto právo strpět a nerušit.

III.

1. Jednorázová náhrada za zřízení věcného břemene je stanovena na základě dohod a činí částku 10.000,- Kč slovy: desettisickorunčeských.
2. Jednorázová náhrada za zřízení věcného břemene je bez DPH. DPH bude k ceně připočteno.
3. Smluvní strany se dohodly, že oprávněný zaplatí povinnému jednorázovou náhradu za zřízení věcného břemene ve výši 10.000,- Kč a to na základě faktury, kterou povinný vystaví oprávněnému do 15 dnů ode dne doručení oznámení příslušným Katastrálním úřadem o nabytí právních účinků vkladu práva do katastru nemovitostí dle této smlouvy.
4. Daňový doklad bude vystaven se splatností 30 dnů ode dne jeho doručení, bude obsahovat všechny náležitosti daňového dokladu dle zákona č. 235/2004 Sb., o dani z přidané hodnoty, ve znění pozdějších předpisů, dále bude obsahovat “16010-047050, VPI TV Libuš – stavba 0088, Libušská“ dle čl. I bodu 4 této smlouvy a Povinný jej zašle na adresu Česká telekomunikační infrastruktura a.s., Olšanská 2681/6, Praha 3 – Žižkov, PSČ 130 00.
5. Dnem poskytnutí Služebnosti pro účely daně z přidané hodnoty a tedy dnem uskutečnění zdanitelného plnění je den zápisu Služebnosti do katastru nemovitostí.
6. Bude-li na daňovém dokladu uveden jiný než Oznámený účet, Oprávněný je oprávněn poukázat příslušnou platbu na kterýkoli Oznámený účet Povinného. Úhrada platby na kterýkoli Oznámený účet (tj. účet odlišný od účtu uvedeného na daňovém dokladu) je smluvními stranami považována za řádnou úhradu plnění dle smlouvy. Zveřejní-li příslušný správce daně v souladu s § 106a zákona o DPH způsobem umožňujícím dálkový přístup skutečnost, že Povinný je nespolehlivým plátcem, nebo má-li být platba za zdanitelné plnění uskutečněna Povinným (plátcem DPH) v tuzemsku poskytnuta zcela nebo zčásti bezhotovostním převodem na účet vedený poskytovatelem platebních služeb mimo tuzemsko (§ 109 zákona o DPH), je Oprávněný oprávněn zadržet z každé fakturované platby za poskytnuté zdanitelné plnění daň z přidané hodnoty a tuto (aniž k tomu bude vyzván jako ručitel) uhradit za Povinného příslušnému správci daně. Po provedení úhrady daně z přidané hodnoty příslušnému správci daně v souladu s tímto článkem je úhrada zdanitelného plnění Povinnému bez příslušné daně z přidané hodnoty (tj. pouze základu daně) smluvními stranami považována za řádnou úhradu dle této smlouvy (tj. základu daně i výše daně z přidané hodnoty), a Povinnému nevzniká žádný nárok na úhradu případných úroků z prodlení, penále, náhrady škody nebo jakýchkoli dalších sankcí vůči Oprávněnému, a to ani v případě, že by mu podobné sankce byly vyměřeny správcem daně.

IV.

1. Oprávněný se zavazuje, že při výkonu svého práva bude postupovat s péčí řádného hospodáře tak, aby na majetku povinného nedošlo ke škodám, v souladu s ustanoveními § 104 Zákona o elektronických komunikacích. Případné škody, vzniklé z titulu výkonu svého oprávnění dle této smlouvy na majetku povinného, se oprávněný zavazuje povinnému nahradit podle platných právních předpisů.
2. Oprávněný se zavazuje, že v případě provádění výkopových a stavebních prací (s výjimkou havarijních situací) oznámí povinnému termín vstupu na předmětné pozemky s měsíčním předstihem. V případě havarijní situace tuto skutečnost oznámí povinnému bez zbytečného odkladu.

V.

1. Ke vzniku věcného břemene je nutný vklad do katastru nemovitostí u Katastrálního úřadu pro hlavní město Prahu, katastrální pracoviště Praha (dále jen „vklad“).
2. Tento vklad se zavazuje provést povinný na náklady oprávněného z věcného břemene, k čemuž mu tímto oprávněný uděluje výslovně plnou moc.

VI.

1. Smluvní strany se zavazují zdržet se jednání, které by se svým účelem přičilo účelu této smlouvy o zřízení věcného břemene a zřízenému věcnému břemenu, jakož i jiným smluvním ujednáním, uzavřeným v souvislosti se zřízeným věcným břemenem.
2. K zániku věcného břemene může dojít písemnou dohodou smluvních stran a z důvodů uvedených v zákoně.

VII.

1. Tato smlouva o zřízení věcného břemene nabývá platnosti dnem podpisu oběma smluvními stranami a účinnosti dnem stanoveným podle platných právních předpisů, zejm. katastrálním zákonem č. 256/2013 Sb., ve znění pozdějších předpisů, a občanským zákoníkem.
2. Pokud se něco v této smlouvě ukáže neplatným, či to bude bránit vkladu práva odpovídajícího věcnému břemenu, neznamená to zánik smlouvy, ale strany se dohodnou podle zásad poctivého obchodního styku o nahrazení textu jiným, sledujícím stejný účel nebo o doplnění podkladů pro Katastrální úřad pro hlavní město Prahu, Katastrální pracoviště Praha.
3. Tato smlouva o zřízení věcného břemene se vyhotovuje ve 4 stejnopisech, z nichž povinný obdrží 2 (dva) výtisky oprávněný obdrží také 2 (dva) výtisky, z toho jeden je určen pro zápis práva odpovídající věcnému břemenu do katastru nemovitostí.
4. Smluvní strany prohlašují, že jsou způsobilé k právním úkonům, že se seznámily s celým jejím obsahem včetně příloh a s tímto obsahem souhlasí; dále smluvní strany prohlašují, že tato smlouva o zřízení věcného břemene byla sepsána na základě pravdivých údajů, jejich pravé a svobodné vůle, nebyla ujednána v tísní ani za jinak jednostranně nevýhodných podmínek a že jim nejsou v době podpisu známy okolnosti, které by mohly omezit její obsah a účinnost.
5. Ve věcech souvisejících s výkonem práv podle této smlouvy může za oprávněného jednat pan Petr Titěra, za povinného může v těchto věcech jednat odbor správy majetku a investic, telefonické spojení [REDACTED]

.....

- 6. Tato smlouva bude zapsána do centrální evidence smluv. Smluvní strany prohlašují, že veškeré skutečnosti v této smlouvě uvedené, nejsou obchodním tajemstvím a vyslovují souhlas s tím, aby tato smlouva, jakož i její případné dodatky, byla bez dalšího zveřejněna.
- 7. Uzavření této smlouvy bylo schváleno v souladu s § 43 zákona č. 131/2000 Sb., o hlavním městě Praze, ve znění pozdějších předpisů, usnesením Rady městské části č. 146/2019 ze dne 3.6.2019.
- 8. Nedílnými přílohami této smlouvy jsou:
Příloha č. 1 - GP č. 1455-414/2018
Příloha č. 2 - Usnesení Rady MČ Praha-Libuš ze dne 3. 6. 2019 č. 146/2019

V Praze dne: 14 -06- 2019

V Praze dne: 14.6. 2019

Oprávněný

Povinný

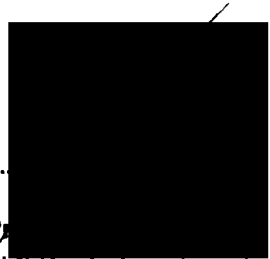

Česká telekomunikační infrastruktura a.s.
Vegacom a.s.
Jaroslava Řípková
na základě Plné moci

MČ Praha-Libuš
Mgr. Jirí Koubek – starosta

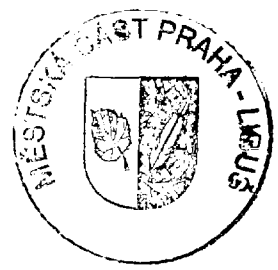

Oprávněný: *dle smlouvy*

Druh věcného břemene: *Právo zpřizování, provozování, údržby a úprav telekomunikačních vedení*

GEOMETRICKÝ PLÁN pro <i>vymezení rozsahu věcného břemene k části pozemku</i>	Geometrický plán ověřil úředně oprávněný zeměměřický inženýr:	Stejnopis ověřil úředně oprávněný zeměměřický inženýr:
	Jméno, příjmení: <i>Ing. Iva Bolehovská</i>	Jméno, příjmení: Ing. Iva Bolehovská
	Číslo položky seznamu úředně oprávněných zeměměřických inženýrů <i>2191/2003</i>	Číslo položky seznamu úředně oprávněných zeměměřických inženýrů 2191/2003
	Dne: <i>1.1.2019</i> Číslo: <i>1/2019</i>	Dne: 31. 1. 2019 Číslo: 46/2019
	Nděžltostmi a přesností odpovídá právním předpisům.	Tento stejnopis odpovídá geometrickému plánu v elektronické podobě uloženému v dokumentaci katastrálního úřadu.
Vyhotovitel: <i>Ing. Iva Bolehovská Hnězdenská 767/2a 181 00 Praha 8</i>	Katastrální úřad souhlasí s očíslováním parcel.	Övěření stejnopisu geometrického plánu v listinné podobě.
Číslo plánu: <i>1455-414/2018</i>	KÚ pro hlavní město Prahu KP Praha Ing. Magda Müllerová PGP-1/2019-101 2019.01.04 14:00:41 CET	
Okres:		
Obec: <i>Praha</i>		
Kat.území: <i>Pisnice</i>		
Mapový list: <i>Praha 6-6/41</i>		
Dosavadním vlastníkům pozemků byla poskytnuta možnost seznámit se v terénu s průběhem navrhovaných nových hranic, které byly označeny předepsaným způsobem: ---		

VÝKAZ DOSAVADNÍHO A NOVÉHO STAVU ÚDAJŮ KATASTRU NEMOVITOSTÍ

Dosavadní stav			Nový stav												
Označení pozemku parc. číslem	Výměra parcely		Druh pozemku	Označení pozemku parc. číslem	Výměra parcely		Druh pozemku	Typ stavby	Způsob využití	Způsob určení výměr	Porovnáni se stavem evidence právních vztahů				
	ha	m ²			Způsob využití	ha					m ²	Způsob využití	Díl přechází z pozemku označeného v katastru nemovitostí	dřívější poz. evidenci	Číslo listu vlastnictví
													ha	m ²	
610/2											610/2		579		
658/2											658/2		1247		
659/35											659/35		579		
659/43											659/43		579		
659/44											659/44		579		
659/46											659/46		579		
659/63											659/63		579		
659/69											659/69		579		
659/70											659/70		168		
659/71											659/71		530		
659/73											659/73		530		
659/83											659/83		579		
875/26											875/26		579		
875/27											875/27		579		
878/21											878/21		267		
922/1											922/1		1172		
922/9											922/9		168		
922/14											922/14		990		
922/40											922/40		579		
922/41											922/41		579		
922/42											922/42		579		
922/46											922/46		579		
922/48											922/48		579		
925											925		530		
927/1											927/1		530		
927/6											927/6		579		

Seznam souřadnic (S-JTSK)

Číslo bodu	Souřadnice pro zápis do KN			Poznámka	Číslo bodu	Souřadnice pro zápis do KN			Poznámka
	Y	X	Kód kvality			Y	X	Kód kvality	
187-236	740894.39	1053175.01	3		89	740891.90	1053193.17	3	
972-220	740875.63	1053225.77	8		90	740890.72	1053194.56	8	
1086-5	740880.57	1053193.97	8		91	740889.25	1053194.40	8	
1126-9	740880.66	1053351.40	8		93	740880.60	1053193.56	8	
1451-8	740899.94	1053124.79	8		94	740879.51	1053193.39	3	
1451-17	740893.36	1053174.85	3		96	740879.00	1053195.38	3	
1451-18	740892.72	1053186.63	8		97	740877.77	1053201.75	3	
1451-31	740879.46	1053193.93	8		98	740876.99	1053208.16	8	
1451-40	740870.87	1053287.53	8		99	740875.30	1053223.01	3	
1451-41	740868.61	1053318.12	8		100	740875.09	1053225.75	8	
1453-17	740867.04	1053109.39	3		101	740874.60	1053232.20	3	
1453-18	740865.49	1053110.19	3		102	740874.14	1053242.72	8	
1453-19	740863.00	1053110.77	3		103	740873.98	1053247.56	3	
1453-20	740860.22	1053112.66	3		104	740873.18	1053255.90	8	
1453-21	740858.28	1053114.69	3		105	740871.76	1053270.83	3	
1453-23	740852.60	1053122.23	3		106	740870.39	1053287.47	8	
1453-24	740849.84	1053123.46	3		107	740869.48	1053298.71	3	
1453-25	740844.16	1053130.95	3		108	740868.68	1053309.42	3	
1453-26	740841.77	1053134.32	3		109	740868.13	1053318.09	8	
1453-27	740841.26	1053137.73	3		110	740868.07	1053319.02	3	
1453-28	740838.56	1053141.85	3		111	740868.64	1053322.88	3	
1453-29	740835.40	1053144.19	3		112	740869.72	1053325.73	8	
1453-30	740828.45	1053148.21	3		113	740870.18	1053325.55	3	
1453-31	740826.10	1053149.89	3		114	740869.79	1053324.52	8	
1453-32	740823.66	1053151.39	3		115	740869.12	1053322.76	3	
1453-33	740823.92	1053151.81	3		116	740868.57	1053319.00	3	
1453-34	740826.38	1053150.31	3		118	740869.18	1053309.46	3	
1453-35	740828.73	1053148.63	3		119	740869.98	1053298.75	3	
1453-36	740835.68	1053144.61	3		121	740872.26	1053270.87	3	
1453-37	740838.93	1053142.19	3		122	740873.68	1053255.94	8	
1453-38	740841.74	1053137.91	3		123	740874.48	1053247.60	3	
1453-39	740842.25	1053134.52	3		124	740875.15	1053231.30	8	
1453-41	740850.16	1053123.86	3		126	740875.91	1053222.13	8	
1453-42	740852.92	1053122.63	3		127	740878.27	1053201.83	3	
1453-44	740858.66	1053115.01	3		128	740879.88	1053193.94	8	
1453-45	740860.54	1053113.04	3		130	740889.20	1053194.90	8	
1453-46	740863.20	1053111.23	3		131	740890.67	1053195.05	8	
1453-47	740865.67	1053110.67	3		132	740892.19	1053195.22	3	
1453-48	740867.27	1053109.84	3		133	740890.59	1053217.09	3	
64	740908.36	1053064.87	3		134	740889.79	1053222.30	3	
65	740906.90	1053064.93	3		135	740890.00	1053224.14	3	
66	740905.64	1053066.06	3		136	740889.80	1053230.42	8	
67	740905.06	1053068.86	3		137	740889.65	1053235.04	3	
68	740904.90	1053072.00	3		138	740888.71	1053239.02	3	
69	740903.37	1053075.02	3		139	740888.39	1053247.19	3	
70	740902.99	1053080.63	3		140	740888.54	1053250.18	3	
71	740902.53	1053086.47	3		141	740888.27	1053251.05	3	
72	740902.31	1053093.62	3		142	740888.41	1053253.91	3	
73	740902.09	1053095.45	3		143	740888.10	1053257.87	3	
74	740901.82	1053101.45	3		144	740887.88	1053260.32	3	
75	740901.58	1053104.13	3		145	740887.67	1053262.68	3	
76	740900.65	1053106.22	8		146	740886.81	1053268.31	3	
77	740900.13	1053108.50	3		147	740886.60	1053269.05	3	
78	740900.49	1053112.63	3		148	740886.53	1053270.22	3	
79	740899.41	1053124.79	8		149	740885.59	1053276.82	3	
80	740898.71	1053132.67	3		150	740884.60	1053282.17	3	
81	740897.38	1053143.14	3		151	740882.86	1053294.66	3	
82	740895.07	1053158.05	3		152	740882.61	1053296.41	3	
83	740894.46	1053164.82	3		153	740882.16	1053306.13	3	
84	740893.71	1053170.96	8		154	740881.99	1053318.54	3	
85	740893.33	1053174.43	3		155	740881.75	1053326.90	3	
87	740892.42	1053179.07	3		156	740882.04	1053339.26	3	
88	740892.12	1053186.63	8		157	740882.09	1053339.73	3	

Seznam souřadnic (S-JTSK)

Číslo bodu	Souřadnice pro zápis do KN			Poznámka	Číslo bodu	Souřadnice pro zápis do KN			Poznámka
	Y	X	Kód kvality			Y	X	Kód kvality	
158	740882.92	1053347.56	3		204	740888.17	1053262.74	3	
159	740881.72	1053350.07	8		205	740888.26	1053261.68	3	
161	740879.85	1053352.19	3		206	740890.43	1053261.34	3	
162	740880.85	1053363.00	3		207	740890.34	1053260.84	3	
163	740881.95	1053370.16	3		208	740888.31	1053261.16	3	
164	740882.93	1053373.83	3		209	740888.38	1053260.31	3	
165	740884.09	1053375.33	3		210	740888.60	1053257.91	3	
166	740884.56	1053375.69	3		211	740888.91	1053253.91	3	
167	740886.45	1053377.14	3		212	740888.77	1053251.11	3	
168	740887.07	1053384.51	3		213	740889.04	1053250.26	3	
169	740887.62	1053385.72	3		214	740888.89	1053247.19	3	
170	740887.59	1053386.96	3		215	740889.21	1053239.08	3	
171	740886.03	1053387.23	8		216	740890.15	1053235.10	3	
172	740886.10	1053387.72	8		217	740890.30	1053230.44	8	
173	740887.60	1053387.46	3		218	740890.50	1053224.12	3	
174	740887.74	1053388.63	3		219	740890.29	1053222.31	3	
175	740888.26	1053389.68	3		220	740891.09	1053217.15	3	
176	740888.70	1053389.46	3		221	740892.70	1053195.14	3	
177	740888.10	1053387.43	3		222	740892.40	1053193.24	3	
178	740888.68	1053387.45	3		224	740892.92	1053179.15	3	
179	740888.70	1053386.95	3		225	740893.91	1053175.68	3	
180	740888.10	1053386.93	3		226	740894.38	1053175.57	8	
181	740888.21	1053385.63	3		227	740894.96	1053175.44	3	
182	740887.56	1053384.39	3		228	740894.95	1053175.09	3	
183	740886.93	1053376.92	3		230	740893.89	1053174.93	3	
184	740885.80	1053375.73	3		231	740894.21	1053170.96	8	
185	740884.47	1053374.98	3		232	740894.96	1053164.88	3	
186	740883.79	1053372.36	3		233	740895.57	1053158.11	3	
187	740883.11	1053372.54	3		234	740897.88	1053143.22	3	
188	740882.44	1053370.06	3		235	740899.21	1053132.76	3	
189	740881.35	1053362.96	3		236	740899.39	1053131.34	3	
190	740880.37	1053352.35	3		238	740900.99	1053112.63	3	
191	740881.23	1053351.38	8		239	740900.63	1053108.54	3	
192	740881.79	1053350.74	8		240	740901.17	1053106.23	8	
193	740882.43	1053350.02	3		241	740902.07	1053104.27	3	
194	740883.43	1053347.64	3		242	740902.32	1053101.49	3	
195	740882.59	1053339.67	3		243	740902.59	1053095.49	3	
196	740882.54	1053339.22	3		244	740902.81	1053093.66	3	
197	740882.25	1053326.90	3		245	740903.03	1053086.49	3	
198	740882.49	1053318.55	3		246	740903.49	1053080.68	3	
199	740882.66	1053306.15	3		247	740905.40	1053072.09	3	
200	740883.11	1053296.45	3		248	740905.56	1053068.92	3	
201	740883.37	1053294.62	3		249	740906.10	1053066.32	3	
202	740885.10	1053282.25	3		250	740907.10	1053065.43	3	
203	740886.09	1053276.90	3		251	740908.38	1053065.37	3	

Část 1

878/29

Klad části

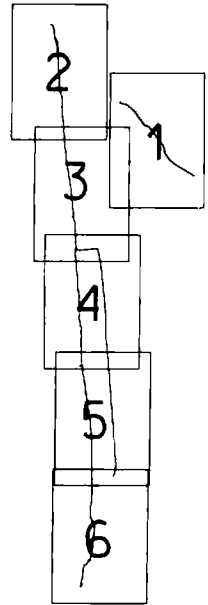

1453-17 (1,74) (2,56)
1453-18
1453-19 (3,36)
1453-20 (2,81)
1453-21 (2,72)
1453-44
1453-45 (2,72)
1453-46 (3,22)
1453-47 (2,53)
1453-48 (1,80)
1453-19 (3,36)
1453-20 (2,81)
1453-21 (2,72)
1453-44
1453-45 (2,72)
1453-46 (3,22)
1453-47 (2,53)
1453-48 (1,80)

(9,44)
(9,54)

1453-23 (3,02)
1453-24
1453-41
1453-42 (3,02)

(9,40)
(13,27)

878/21

878/27

1453-25 (4,13)

1453-26 (3,46)
1453-27 (4,93)
1453-28 (3,93)
1453-29 (4,05)
1453-30 (8,03)
1453-31 (2,89)
1453-32 (2,86)
1453-33 (0,90)
1453-34 (2,88)
1453-35 (2,89)
1453-36 (8,03)
1453-37 (5,12)
1453-38 (3,43)
1453-39 (3,46)
1453-40 (9,40)
1453-41 (13,27)

877/1

875/21

875/20

Část 2

910/69

930

(1.46) 64
(05.01) 251
(1.28) 250
(1.34) 249
(1.69) 65
(2.86) 66
(2.86) 67
(3.14) 68
(3.39) 69
(3.17) 247
(3.17) 248
(3.17) 249
(3.17) 250
(3.17) 251
(3.17) 252
(3.17) 253
(3.17) 254
(3.17) 255
(3.17) 256
(3.17) 257
(3.17) 258
(3.17) 259
(3.17) 260
(3.17) 261
(3.17) 262
(3.17) 263
(3.17) 264
(3.17) 265
(3.17) 266
(3.17) 267
(3.17) 268
(3.17) 269
(3.17) 270
(3.17) 271
(3.17) 272
(3.17) 273
(3.17) 274
(3.17) 275
(3.17) 276
(3.17) 277
(3.17) 278
(3.17) 279
(3.17) 280
(3.17) 281
(3.17) 282
(3.17) 283
(3.17) 284
(3.17) 285
(3.17) 286
(3.17) 287
(3.17) 288
(3.17) 289
(3.17) 290
(3.17) 291
(3.17) 292
(3.17) 293
(3.17) 294
(3.17) 295
(3.17) 296
(3.17) 297
(3.17) 298
(3.17) 299
(3.17) 300

659/74

659/75

878/13

Klad části

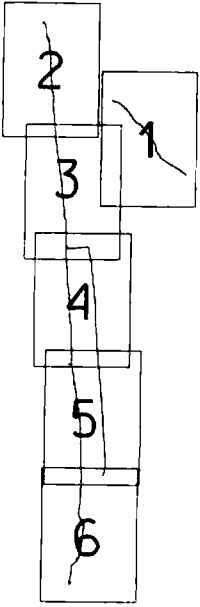

922/14

659/69

878/29

659/42

878/26

922/28

922/40

659/14

878/27

659/61

877/1

922/13

1451-8 79

922/41

(17.91)

(6.57)

878/27

922/13

1451-8 79

922/41
(7.91)
(6.51)

236

235 80

(10.55)
(10.54)

234 81

(15.09)
(15.07)

659/50

926

927/1

233 82

659/69

(6.80)
(6.80)

875/21

Klad časti

232 83

(6.13)
(6.19)

231 84

927/6

(3.48)
(3.58)
(0.51)
(0.57)
(0.57)
(0.59)
(0.48)

927/2

detail A

224 87

(3.61)
(3.61)

87

659/60

(7.57)

922/42

(17.49)

922/1

1451-18 88

(6.61)
(6.54)

88

659/63

(11.48)

922/45

222 89

(26.71)
(1.54)

89

90

91

130

(1.47)

922/46

Část 3

877/1

659/61

875/25

detail A:

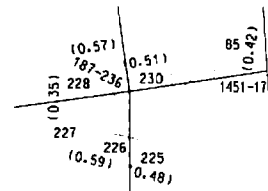

875/20

659/73

(0.53)
(0.53)

93

1451-31

(11.51)

96

(8.05)

(6.49)

875/7

(8.69)

(8.68)

1086-5

(0.69)

Klad časti

Část 6

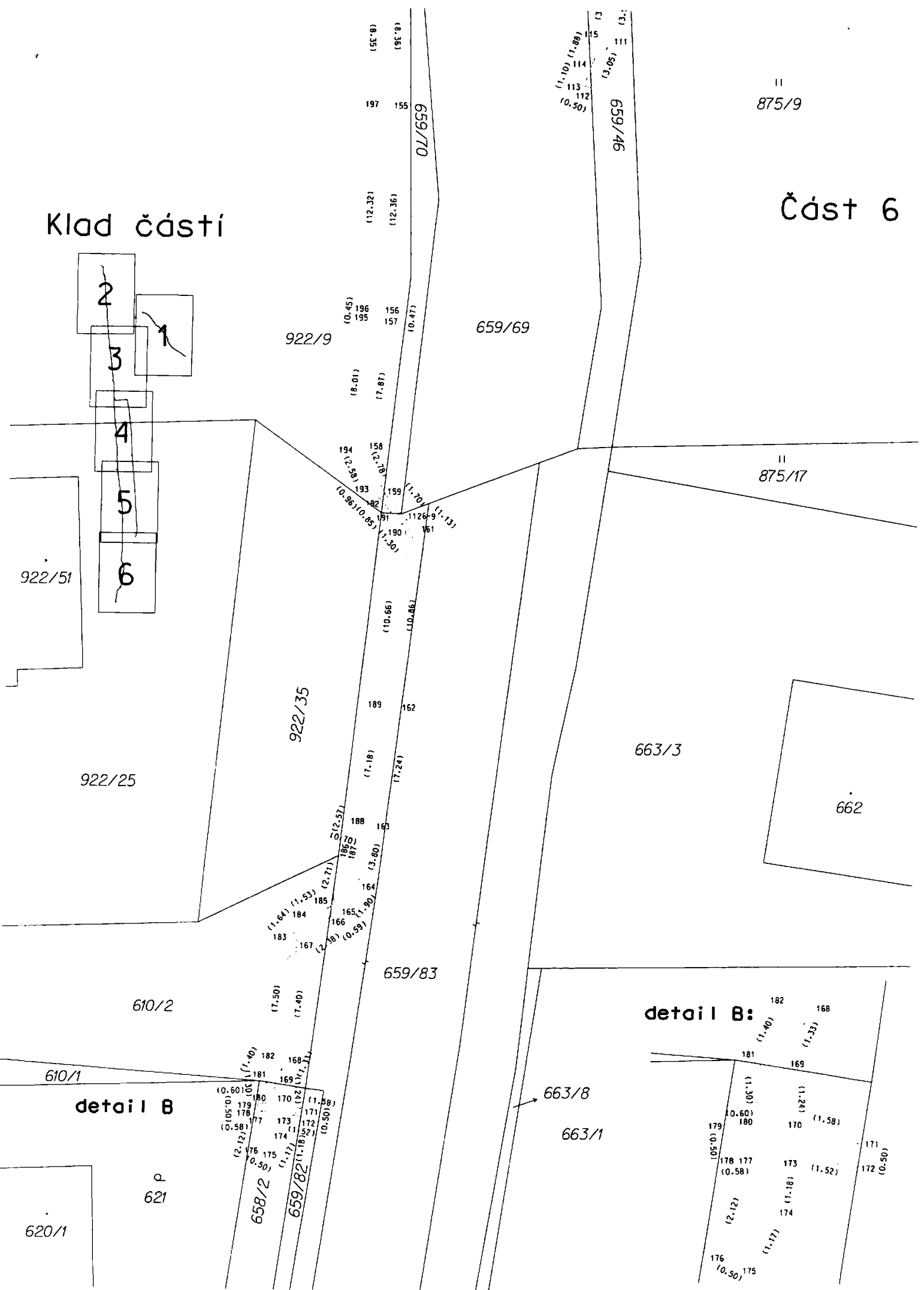

875/9

875/17

663/3

662

detail B:

detail B

621

663/8

663/1

620/1

Městská část Praha-Libuš

USNESENÍ RADY č. 146/2019

Jednání R ze dne	Hlasování o usnesení			Přítomno	5
	pro	proti	zdržel se		
3. 6. 2019	5	0	0	Usnesení	přijato

Podpisy

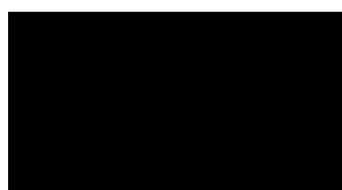

Ing. Pavel Macháček

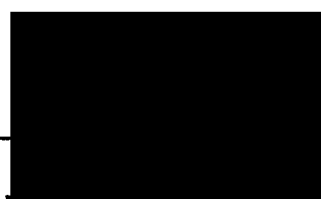

Mgr. Jiří Koubek

Založeno na Ú dne	4. 6. 2019	Založila	M. Kratochvílová	Podpis	
-------------------	------------	----------	---------------------	--------	--

Rada městské části Praha-Libuš:

1. **schvaluje** uzavření Smlouvy o zřízení věcného břemene - služebnosti se společností Česká telekomunikační infrastruktura a.s., se sídlem Olšanská 2681/6, 130 00 Praha 3 – Žižkov, IČO: 04084063 zapsanou v obchodním rejstříku vedeném Městským soudem v Praze, oddíl B, vložka 20623 na uložení sítě elektronických komunikací do pozemků parc. č. 659/71, 659/73, 925 a 927/1 všechny v k.ú. Písnice,
2. **pověřuje** starostu pana Mgr. Jiřího Koubka podpisem smlouvy, která je nedílnou součástí tohoto usnesení.