

2020064055

## SMLOUVA O DÍLO

*zavřená podle § 2586 a násl. zák. č. 89/2012 Sb., Občanský zákoník, ve znění pozdějších předpis*

### I. SMLUVNÍ STRANY

1. Objednatel:

Městská část Praha-Libuš  
IČ: 00231142, DIČ: CZ 00231142  
Libušská 35, 142 00 Praha 4 – Libuš  
Zastoupená Mgr. Jiřím Koubkem, starostou

na straně jedné - dále též jako **objednatel**

a

2. Zhotovitel:

Privat Construction s.r.o.  
IČ: 24160377  
Se sídlem Kosatcová 1303/8, 106 00 Praha 10  
Zastoupená jednatelem společnosti Ing. Tomášem Lauerem a na základě plné moci Ing. Martinem Ťukalem, [REDACTED]

na straně druhé - dále též jako zhotovitel

II.

### PŘEDMĚT SMLOUVY

Předmětem této smlouvy je rekonstrukce jižní části uličního oplocení v objektu ZŠ s RVJ, L. Coňka 40/3, 142 00 Praha 4 - Písnice.

- a) Název: veřejná zakázka malého rozsahu – „**Rekonstrukce oplocení v ZŠ s RVJ**“
- b) Místo plnění: objekt ZŠ s RVJ, L. Coňka 40/3, 142 00 Praha 4 - Písnice.
- c) Rozsah díla: dle nabídky ze dne 19. 5. 2020, která je nedílnou součástí této smlouvy

III.

### ZÁKLADNÍ PRÁVA A POVINNOSTI ÚČASTNÍKŮ SMLOUVY

- a) Objednatel touto smlouvou objednává u zhotovitele zhotovení díla uvedeného v čl. II. této smlouvy, v rozsahu a provedení dle nabídky ze dne 19. 5. 2020, která je nedílnou součástí této smlouvy. Objednatel se zavazuje toto dílo převzít a zaplatit sjednanou cenu díla podle ustanovení čl. VI této smlouvy.
- b) Zhotovitel se touto smlouvou zavazuje na svůj náklad a nebezpečí zhotovit pro objednatele dílo, uvedené v čl. II této smlouvy v rozsahu a provedení podle nabídky ze dne 19. 5. 2020, která je nedílnou součástí této smlouvy a zhotovené dílo ve stanoveném termínu, uvedeném v čl. IV. této smlouvy, předat objednateli.
- c) Má-li být dokončení díla prokázáno provedením ujednaných zkoušek, považuje se provedení díla za dokončené úspěšným provedením zkoušek.

IV.

### TERMÍNY

- a) Objednatel se zavazuje předat staveniště zhotoviteli a zhotovitel se zavazuje převzít staveniště od objednatele formou protokolárního předání.

b) Zhotovitel se zavazuje dokončit dílo uvedené v čl. II. této smlouvy a protokolárně dílo předat objednateli na základě výzvy nejpozději do **28. 8. 2020**

V.

### DODACÍ PODMÍNKY

Objednatel převezme dokončené dílo, uvedené v čl. II této smlouvy od zhotovitele, na základě výzvy nejpozději do 5-ti pracovních dnů. Den převzetí bude dohodnut zápisem do stavebního deníku. O předání a převzetí díla sepíše smluvní strany písemný zápis – předávací protokol.

VI.

### CENA DÍLA

Cena díla uvedeného v čl. II této smlouvy byla stanovena na základě nabídky zhotovitele ze dne..... bez DPH. Tato cena je pevná a neměnná, pouze se připočte příslušné DPH.

Cena díla	554 167,- Kč
DPH 21%	116 375 ,- Kč

-----  
**Cena díla celkem 670 542,- Kč s DPH.**

VII.

### PODMÍNKY FINANČNÍHO PLNĚNÍ

Objednatel zaplatí cenu díla zhotoviteli takto:

a) Objednatel bude hradit po dokončení díla skutečně provedené a odsouhlasené práce fakturou do výše 90 % z celkové sjednané ceny díla uvedené v čl.VI. této smlouvy. Faktura je splatná do 21 dnů ode dne jejího doručení objednateli. Za den úhrady se považuje den odepsání příslušné částky z účtu objednatele ve prospěch účtu zhotovitele.

b) Po předání a převzetí díla, dle čl. II. této smlouvy o dílo a po odstranění výhrad – tj. vad a nedodělků předloží zhotovitel objednateli k proplacení konečnou fakturu ve výši 10 % ze sjednané ceny díla včetně DPH (smluvní pozastávka), která bude do 14 dnů po jejím doručení objednatel zhotoviteli uhrazena. Za den úhrady se považuje den odepsání příslušné částky z účtu objednatele ve prospěch účtu zhotovitele.

c) Zhotovitel se zavazuje, že objednateli nepředloží žádné jiné finanční požadavky, týkající se zhotovení díla, než je uvedeno v odst. a) až b) tohoto článku, týkající se např. víceprací, zvýšení ceny, dalších doplatků apod., které budou tížit toliko zhotovitele.

d) V případě odstoupení od smlouvy v souladu s ustanovením čl. IX. této smlouvy, má zhotovitel právo na uhrazení nákladů za skutečně vykonané práce podle projektové dokumentace a zabudovaný materiál. Zhotovitel na písemný pokyn objednatele musí na vlastní náklady a nebezpečí zajistit zakonzervování dosud zhotoveného díla v rozsahu odpovídajícím době nezbytné k zajištění náhradního zhotovitele.

e) Práce a služby, které by zhotovitel provedl bez smluvního podkladu, bez souhlasu objednatele nebo tam, kde se zhotovitel odchýlil od textu smlouvy v případech, které si zhotovitel sám stanovil anebo v rozporu s právními předpisy, objednatel neuhradí.

- d) Případné práce požadované objednatelem nad rámec díla dle této smlouvy objednatel uhradí samostatnou fakturou na základě dodatku ke smlouvě o dílo, který by byl zpracován a podepsán účastníky smlouvy.
- e) Smluvní strany si ujednaly, že opatří-li zhotovitel věc k provedení díla, je kupní cena této věci, kterou uhradil zhotovitel, již zahrnuta v ceně díla.
- f) Na všechny platby prováděné podle této smlouvy zhotovitel vystaví objednateli řádné daňové doklady opatřené veškerými zákonem požadovanými náležitostmi.
- g) Zhotovitel se zavazuje, že vlastnosti zhotoveného a předávaného díla budou ve shodě s požadavky platných právních předpisů. Při realizaci díla budou použity pouze materiály a výroky schválené příslušnými úřady pro ČR.

#### VIII.

### ODPOVĚDNOST ZA PŘEDMĚT SMLOUVY

- a) Odpovědnost za předmět smlouvy, uvedený v čl. II. této smlouvy nese zhotovitel v plném rozsahu počínaje dnem předání staveniště a konče dnem řádného předání díla objednateli.
- b) Odpovědnost za bezpečnost a ochranu zdraví při práci všech osob, které budou pro zhotovitele vykonávat práce ke splnění závazků zhotovitele vůči objednateli nese zhotovitel v plném rozsahu.
- c) Zhotovitel pojistí všechny své zaměstnance a dále třetí osoby-subdodavatele, oprávněné ke vstupu na staveniště proti škodám na zdraví a majetku, které by na staveništi mohli utrpět nebo způsobit.

#### IX.

### DOHODA ÚČASTNÍKŮ O MOŽNOSTI ODSTOUPENÍ OD SMLOUVY

- a) Smluvní strany se dohodly, že objednatel může dále odstoupit od této smlouvy v případě, že zhotovitel podstatně, ale i nepodstatně poruší smluvní povinnosti a ani přes písemné upozornění objednatele neučiní do 5-ti dnů ode dne převzetí upozornění účinná opatření k odstranění zjištěných nedostatků.
- b) Smluvní strany se dohodly, že zhotovitel může odstoupit od této smlouvy o dílo v případě, že objednatel nesplní ustanovení čl. VII. odst. a) až b) této smlouvy, je-li prodlení delší než 5 dnů.
- c) Odstoupení od smlouvy musí být provedeno písemnou formou a doručeno druhé straně.

#### X.

### KVALITA PRACÍ A ZÁRUKA ZA DÍLO

- a) Zhotovitel poskytuje objednateli záruku na provedené dílo po dobu 60 měsíců na práce a 24 měsíců na materiál. Záruční doba začíná běžet dnem předání díla bez vad a nedodělků protokolárním způsobem.
- b) Zhotovitel je povinen odstranit reklamované závady do:
- ba) 2 dní od nahlášení závady, pokud se jedná o závadu ohrožující zhotovené dílo či zdraví nebo životy osob,
- bb) 30-ti dnů od nahlášení závady, pokud se jedná o závadu ostatní (neohrožující zhotovené dílo či zdraví nebo životy osob).
- a) Smluvní strany se dohodly, že v případě prodlení zhotovitele s odstraněním vad a nedodělků uvedených v protokolu o předání a převzetí zhotoveného díla nebo na základě výzvy k odstranění závady v řádné záruční lhůtě, zaplatí zhotovitel smluvní pokutu ve výši 0,05 % z ceny díla včetně DPH za každou vadu a nedodělek a to za každý i započatý den prodlení až do dne, kdy tyto vady a nedodělky budou odstraněny a objednatelem potvrzeny. Termín k odstranění vad a nedodělků bude stanoven v protokolu o předání a převzetí díla nebo v protokolu o odstranění závady v záruční lhůtě

- b) Smluvní strany se dohodly, že v případě prodlení zhotovitele s vyklizením plochy zařízení staveniště v termínech podle ustanovení čl. X. této smlouvy, zaplatí zhotovitel (nebo jeho právní nástupce) smluvní pokutu ve výši 1000,- Kč (slovy jedentisíckorunčeských) za každý i započatý den prodlení.

## XI.

### **SMLUVNÍ POKUTY – ÚROK Z PRODLENÍ**

- a) Smluvní strany se dohodly, že v případě prodlení zhotovitele s předáním dokončeného předmětu smlouvy, uvedeného v čl. II. této smlouvy, zaplatí zhotovitel objednateli smluvní pokutu ve výši 0,1% z celkové ceny díla včetně DPH za každý i započatý den prodlení až do dne protokolárního předání a převzetí zhotoveného díla.
- b) Smluvní strany se dohodly, že v případě prodlení objednatele se zaplacením faktury a doplatku podle čl. VII. odst. a) až b), zaplatí objednatel zhotoviteli úrok z prodlení ve výši 0,1% z dlužné částky za každý den prodlení až do zaplacení dlužné částky.
- c) Smluvní strany se dohodly, že podstatným porušením smlouvy se považuje nedodržení kvalitativních podmínek zhotovitelem v průběhu provádění díla, za což je objednatel oprávněn od této smlouvy odstoupit.

## XII.

### **OSTATNÍ UJEDNÁNÍ**

#### **REALIZACE PŘEDMĚTU SMLOUVY**

Zhotovitel:

- a) Se zavazuje realizovat předmět smlouvy v nejvyšší kvalitě a s potřebnou odbornou péčí, jakož i v souladu s právními předpisy, pravidly a normami.
- b) Při realizaci prací pro provedení předmětu smlouvy se nepočítá se zadáním subdodavatelům, pokud se tak stane, v tom případě odpovídá zhotovitel tak, jako by předmět smlouvy realizoval sám.
- c) Zajišťuje potřebná opatření proti poškození stavby a výkonů, např. vodou, vandalismem, apod.
- d) Pro veškeré materiály a výrobky, které použije na stavbě, se zavazuje zhotovitel do 1 měsíce po podpisu této smlouvy předložit objednateli příslušné atesty, certifikáty.
- e) Zhotovitel se zavazuje na své náklady a nebezpečí udržovat na staveništi pořádek a čistotu, v průběhu provádění díla odstraňovat odpady a nečistoty při tom vzniklé. Dojde-li ke znečištění přilehlých komunikací nebo jiných ploch v souvislosti s činností zhotovitele, je zhotovitel povinen znečištění na své náklady odstranit.
- f) Nesmí bez předchozího souhlasu objednatele zastavit nebo postoupit třetím osobám závazky a práva, vyplývající z této smlouvy.
- g) Provede případné práce nad rámec zadání zakázky podle požadavku objednatele jen na základě zpracovaného očíslovaného dodatku k této smlouvě o dílo.
- h) Se zavazuje na žádost objednatele na svůj náklad odstranit vše, co provedl bez smluvního podkladu a bez souhlasu objednavatele, přičemž ručí za všechny škody, které by tímto jednáním vznikly.
- i) Zajistí při předání staveniště vyjádření správců o inženýrských sítích spolu s příslušnými, těmito správci potvrzenými, zákresy.

Kontaktní osoba za objednatele: paní Šárka Pichová, telefon: [REDACTED]  
Ing. Milan Mašek, telefon: [REDACTED]

Kontaktní osoba za zhotovitele: Ing. Martin Ťukal mob: [REDACTED]

Objednatel:

- a) Předá zhotoviteli staveniště ve stanoveném termínu prosté všech právních a faktických závad, formou oboustranně podepsaného zápisu v termínu, který je uveden v čl. IV této smlouvy.
- b) Předá zhotoviteli při předání staveniště místa napojení energií.

## **PŘEDÁNÍ A PŘEVZETÍ PŘEDMĚTU SMLOUVY**

Zhotovitel:

- a) Se zavazuje průběžně vyzývat objednatele ke kontrole prací, které v dalším pracovním postupu budou zakryty nebo se stanou nepřístupnými, nejpozději 2 pracovní dny před termínem, kdy uvedená skutečnost nastane. Neprovede-li objednatel výše uvedenou kontrolu a neučiní-li o jejím výsledku zápis nejpozději do 1 pracovního dnu po výzvě zhotovitele, je zhotovitel oprávněn práce fotograficky zadokumentovat, následně zakrýt a pokračovat v dalším provádění díla. V případě, že zhotovitel svou povinnost vyzvat objednatele ke kontrole nesplní, je povinen umožnit objednateli provedení dodatečné kontroly a nést náklady s tím spojené.
- b) Se zavazuje připravit před zahájením přejímacího řízení zhotoveného díla předepsané dokumenty, zejména:
  - zápisy a osvědčení o zkouškách podle příslušných platných právních předpisů, doklady o jakosti a komplexnosti dodávek pro dílo včetně zabudovaných výrobků, pevnostní zkoušky betonu a konstrukcí, atesty, záruční listy atd.,
  - stavební deník vedený a uložený u zhotovitele, který zhotovitel povede ode dne převzetí staveniště
- c) Se zavazuje připravit společně s objednatelem protokol o předání a převzetí zhotoveného díla se soupisem případných vad a nedodělků s lhůtami jejich odstranění.
- d) Se zavazuje, do tří pracovních dnů ode dne předání a převzetí zhotoveného díla, vyklidit staveniště a upravit jej do původního stavu, pokud se účastníci smlouvy v předávacím protokolu písemně nedohodnou jinak. O předání a převzetí staveniště připraví zhotovitel protokol o převzetí a předání staveniště. Za den vlastního předání staveniště se počítá den předání a převzetí bez nedodělků, případně den, kdy bude objednatelem potvrzeno odstranění všech vad a nedodělků.

Objednatel:

- a) Se zavazuje kontrolovat práce, které budou v dalším pracovním postupu zakryty nebo se stanou nepřístupnými, nejpozději do 1 pracovního dne po výzvě zhotovitele. V případě nesplnění této kontroly je zhotovitel oprávněn pokračovat v provádění díla.
- b) Se zavazuje zahájit přejímací řízení zhotoveného díla v termínu dle čl. IV. A V. této smlouvy. Drobné nedodělky, které nebrání užívání zhotoveného díla, nejsou důvodem odmítnutí převzetí zhotoveného díla.
- c) Se zavazuje připravit společně s objednatelem protokol o předání a převzetí zhotoveného díla se soupisem případných nedodělků a lhůtami jejich odstranění.

d) Převezme staveniště od zhotovitele do 3 pracovních dnů ode dne předání a převzetí zhotoveného díla. V protokolu o předání a převzetí staveniště vyznačí případné nedodělky a lhůty k jejich odstranění.

## POJIŠTĚNÍ

Po dobu provádění díla, zhotovitel prováděné dílo v dostatečném rozsahu na svůj náklad pojistí.

### XIII.

## ZÁVĚREČNÁ USTANOVENÍ

- a) Tato smlouva nabývá platnosti a účinnosti dnem podpisu oběma smluvními stranami.
- b) Tuto smlouvu lze měnit nebo doplňovat pouze na základě písemných a očíslovaných dodatků podepsaných oběma účastníky.
- c) Tato smlouva byla sepsána ve čtyřech stejnopisech, z nichž objednatel a zhotovitel obdrží po dvou vyhotoveních.
- d) Pokud nebylo v této smlouvě ujednáno jinak, řídí se právní vztahy z ní vyplývající zákonem č. 89/2012 Sb., občanský zákoník, v platném znění.
- e) Smluvní strany prohlašují, že tuto smlouvu uzavřenou podle jejich svobodné vůle přečetly a s jejím obsahem souhlasí, což stvrzují vlastnoručními podpisy.
- f) Přílohou k této smlouvě je: nabídka zhotovitele ze dne 18. 5. 2020,
- g) Smluvní strany se dohodly, že tato smlouva je veřejně přístupnou listinou ve smyslu zák. č. 106/1999 Sb., o svobodném přístupu k informacím, ve znění pozdějších předpisů.
- h) Smluvní strany výslovně sjednávají, že uveřejnění této smlouvy v registru smluv dle zákona č. 340/2015 Sb., o zvláštních podmínkách účinnosti některých smluv, uveřejňování těchto smluv a o registru smluv (zákon o registru smluv) zajistí Městská část Praha-Libuš.
- i) Tato smlouva byla schválena usnesením Rady MČ Praha-Libuš č.120/2020 ze dne 1.6 2020

V Praze dne : 15.6.2020 .....

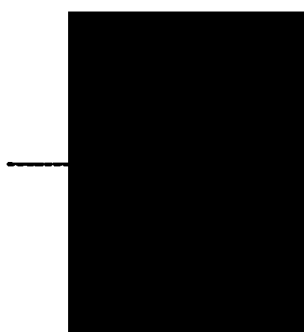

## Plná moc

Já, níže podepsaný, Ing. Tomáš Lauer, r.č.: [redacted] trvale bytem: [redacted]  
[redacted] jako jednatel společnosti Private Construction s.r.o., IČ: 2416 0377,  
sídlem: Kosatcová 1303/8, Praha 10 – 106 00

## Zplnomocňuji

Ing. Martina Ťukala, r.č.: [redacted] trvale bytem: [redacted]  
[redacted] k zastupování obchodní společnosti Private Construction s.r.o. IČ: 2416 0377 ke  
všem úkonům, které jsou spojeny s provozem společnosti zejména poté k podpisu smluv o  
dílo, uzavírání rámcových smluv (pro odběr materiálů a subdodávek) a jiných smluv  
s dodavateli a odběrateli, předávání protokolů, přijímání záloh za poskytnutá plnění,  
úhradu faktur, vybírání hotovosti z bankovního účtu společnosti.

V Praze dne 10. 6. 2016

[redacted]

Ing. Tomáš Lauer

[redacted]

Plnou moc přijímám

V Praze dne 10. 6. 2016

[redacted]

Ing. Martin Ťukal





# Krycí list rozpočtu

Název stavby:	Oplocení ZŠ Pšenička	Objednatel:	MČ Praha Libuš	IČ/DIČ:	
Druh stavby:	oplocení	Projektant:	Ing. Theodor Collino	IČ/DIČ:	
Lokalita:	Praha Pšenička	Zhotovitel:	Na základě výběrového řízení	IČ/DIČ:	
Začátek výstavby:		Konec výstavby:		Položek:	82
JKSC:		Zpracoval:	Ing. Theodor Collino	Datum:	13.03.2018

## Rozpočtové náklady v Kč

A	Základní rozpočtové náklady	B	Doplňkové náklady	C	Náklady na umístění stavby (NUS)	
HSV	Dodávky	152 039,50	Práce přečas	0,00	Zařízení staveniště	0,00
	Montáž	222 511,40	Bez pevné podl.	0,00	Mimostav. doprava	0,00
PSV	Dodávky	62 190,74	Kulturní památka	0,00	Uzemní vlivy	0,00
	Montáž	55 888,31			Provozní vlivy	0,00
"M"	Dodávky	0,00			Ostatní	0,00
	Montáž	0,00			NUS z rozpočtu	0,00
Ostatní materiál		0,00				
Přesum hmot a sutí		45 395,82				
ZRN celkem		538 026,00	DN celkem	0,00	NUS celkem	16 140,78
			DN celkem z obj.	0,00	NUS celkem z obj.	0,00
					ORN celkem	0,00
					ORN celkem z obj.	0,00

Základ 0%	0,00		
Základ 16%	0,00	DPH 16%	0,00
Základ 21%	664 167,00	DPH 21%	116 376,07
		<b>Celkem bez DPH</b>	<b>554 167,00</b>
		<b>Celkem včetně DPH</b>	<b>670 542,00</b>

Projektant	Objednatel	Zhotovitel
Datum, razítko a podpis	Datum, razítko a podpis	Datum, razítko a podpis

*Poznámka:*  Kovaný odpad bude po demontáži ponechán zhotoviteli, proto není uvažován jeho odvoz a skládkování.

# Stavební rozpočet

Mězy stavby:	Objednatel:		MČ Praha Líbň		Hrubá cena
	Objednatel:	Projekční:	Projekční:	Projekční:	
Druh stavby:	Zadávka výstavby:		Ing. Theodor Collino		Cena RTS II / 2017
Ložnice:	Konec výstavby:		Zhotovitel:		
JKBO:	Zpracovává dne:		Ing. Theodor Collino		Cena RTS II / 2017
	MJ.	Objekt	Objekt	Objekt	
C	Objekt	Objekt	Objekt	Objekt	Objekt
SO 00	999	000	000	000	000
1	SO 00	999	000	000	000
2	SO 00	999	000	000	000
3	SO 00	999	000	000	000
4	SO 00	999	000	000	000
5	SO 01	121106022RAA	000	000	000
6	SO 01	132200012RA0	000	000	000
7	SO 01	174100010RAF	000	000	000
8	SO 01	174101102R00	000	000	000
9	SO 01	181101111R00	000	000	000
10	SO 01	274320030TC	000	000	000
11	SO 01	311112320LU	000	000	000
12	SO 01	311361021R00	000	000	000
13	SO 01	339261212R00	000	000	000
14	SO 01	339361124R00	000	000	000
16	SO 01	339621611R00	000	000	000

16	SO 01 345237121R00	Světla pátu za zábravových oken 4Pa 300 mm	m	37,000	450,00	13 485,80	3 164,20	16 650,00	0,06	1,99	RTS II / 2017
17	SO 01 567122111R00	Podklad z kamenné zpev. cementem KZC 1 il.12 cm	m2	18,600	280,00	3 144,42	666,88	3 700,00	0,31	5,87	RTS II / 2017
18	SO 01 56485111R00	Podklad ze štěrčodráh po zhutnění tloušťky 15 cm	m2	18,600	160,00	2 988,18	431,82	2 960,00	0,33	6,12	RTS II / 2018
19	SO 01 577112113R73	Beton est.ACL 16 S modifik. 4. do 3 m, il.4 cm	m2	20,350	350,00	4 261,28	2 861,22	7 122,50	0,10	2,11	RTS II / 2017
20	SO 01 577114118R73	Beton est.ACL 16 S modifik. 4. do 3 m, il.7 cm	m2	18,600	660,00	7 400,99	4 824,01	12 025,00	0,16	3,38	RTS II / 2017
21	SO 01 573211111R00	Pevník žvýčej spojovací z esiatlu 0,8-0,7 kg/m2	m2	18,500	25,00	429,88	32,82	462,50	0,00	0,01	RTS II / 2017
22	SO 01 57311112R00	Pevník žvýčej I mlit.+ potyp.z esiatlu 1 kg/m2	m2	18,600	39,00	604,38	60,64	565,00	0,01	0,11	RTS II / 2017
23	SO 01 599142111R00	Úprava zámků díl spár tloušťky do 4 cm il. do 4 cm	m	74,000	150,00	2 920,11	8 170,88	11 100,00	0,00	0,17	RTS II / 2017
24	SO 01 63098111R00	Chručník zahradní výšky 200 mm, šířky	m	36,300	180,00	4 565,86	1 704,14	6 354,00	0,12	4,08	RTS II / 2017
25	SO 01 63957111R00	Podklad pod chodník z betonu il.100 mm	m2	10,600	120,00	721,89	638,11	1 280,00	0,18	1,69	RTS II / 2017
26	SO 01 639571210R00	Kašínák pro elapový chodník il. 100 mm	m2	10,500	270,00	2 282,76	572,24	2 895,00	0,16	1,68	RTS II / 2017
27	SO 01 63967311R00	Chodník chodník - izotillie profil porušená 45g/m2	m2	17,500	50,00	184,32	880,88	875,00	0,00	0,00	RTS II / 2017
28	SO 01 98815111R00	Právan hmot. oplocení a střešní ob. zešně do 10m	t	82,248	460,00	0,00	37 011,60	37 011,60	0,00	0,00	RTS II / 2017
29	SO 01 711210020RAA	Stěna hydratační (stěna hmotou)	m2	74,000	350,00	15 565,86	10 344,15	26 900,00	0,00	0,28	RTS II / 2017
30	SO 01 988714101R00	Přesun hmot. pro bránu proti vodě. výšky do 6 m	t	74,000	450,00	0,00	126,00	126,00	0,00	0,00	RTS II / 2017
31	SO 01 713131130R00	izolace tepelné stěn viděním do konkrétnice	m2	0,780	100,00	6,08	69,87	76,00	0,00	0,00	RTS II / 2017
32	SO 01 263754920	Deska polyetylenová XPS il. 20 mm	m2	0,360	650,00	678,30	0,00	678,30	0,00	0,00	RTS II / 2017
33	SO 01 787614630R00	Demontáž oplocení rámového H 180 2 m	m	37,000	150,00	0,00	8 850,00	8 850,00	0,01	0,34	RTS II / 2017
34	SO 01 767900010RA0	Alypské osvětlovací konkrétnice	kg	96,825	290,00	6 998,90	19 872,95	28 659,25	0,00	0,10	RTS II / 2017
35	SO 01 787616120R00	Výroba a montáž nové osvětlové brány ve shodném designu jako pole oplocení	m	70,000	0,00	0,00	9 800,00	9 800,00	0,00	0,00	RTS II / 2017
36	SO 01 787616120R00	Montáž oplocení průběž. z průhledné oceli do 30 kg	m	28,000	350,00	0,00	9 800,00	9 800,00	0,00	0,00	RTS II / 2017
37	SO 01 988262101R00	Právan hmot. pro zamečnicí konkr. výšky do 6 m	kus	14,000	2 200,00	30 800,00	0,00	30 800,00	0,03	0,42	
38	SO 01 91873511R00	Rezátní stěnového škvěrného lepení il. 10 . 15 cm	t	0,867	450,00	0,00	380,16	390,16	0,00	0,00	RTS II / 2017
			m	37,000	190,00	2 247,86	1 432,32	3 700,00	0,00	0,00	RTS II / 2017

39	SO 01	968200012R00	Bourání masivní betonových a edukových $(0,2 \cdot 2,2 + 13 \cdot 2,4 + 1,4) \cdot (0,55 + 0,77)$ Podélný ploch $2 \cdot 0,55 \cdot (1,5 + 0,4 + 0,4 + 0,8) \cdot 0,31$ Okolo brány	m3	2,468 2,105 0,951	1 500,00	0,00	3 664,00	2,20	5,40	RTS II / 2017
40	SO 01	968032314R00	Bourání přítlů edukových $17 \cdot 0,065 \cdot 0,3 \cdot 0,45 \cdot 13$	m3	2,536 2,536	1 200,00	695,26	3 043,20	1,61	4,80	RTS II / 2017
41	SO 01	961031411R00	Bourání základů edukativních na MC $0,45 \cdot 0,5 \cdot 37$ Pevnostní zděná výšivka platu	m3	8,325 8,325	1 600,00	0,00	12 487,50	1,80	14,99	RTS II / 2017
42	SO 01	961043111R00	Bourání základů z betonu předemního kamennem $0,8 \cdot 0,8 \cdot 37$ Odvodňovací základový pás	m3	17,760 17,760	1 500,00	0,00	26 640,00	2,20	39,07	RTS II / 2017
43	SO 01	979081111R00	Odvoz suší a výpour. hmot na vzdálen do 1 km $(2,2 + 1,872 + 1,8 + 2,2)$	t	8,012 8,012	350,00	0,00	2 804,20	0,00	0,00	RTS II / 2017
44	SO 01	979081121R00	Připravení k odvozu za každý částí 1 km $14 \cdot 12,2 + 1,872 + 1,8 + 2,2$	t	112,168 112,168	18,00	0,00	2 018,02	0,00	0,00	RTS II / 2017
45	SO 01	979990101R00	Popisek za stěnou suší - směs betonu a cihel $(2,2 + 1,872 + 1,8 + 2,2)$	t	8,812 8,812	360,00	0,00	2 804,20	0,00	0,00	RTS II / 2017
46	SO 02	622477125RT3	Opřeva vnější omítka hradle stěh, s.l. 60 94, 8M65	m2	10,103 10,103	1 800,00	8 027,84	6 811,41	0,02	0,16	RTS II / 2017
47	SO 02	622477125RT3	Opřeva vnější omítka hradle stěh, s.l. 60 94, 8M65	m2	10,103 10,103	250,00	481,82	2 044,23	0,01	0,11	RTS II / 2017
48	SO 02	622904112R00	Odstránění kámení betonovou vodou s tlakem 1 - 2 $0,45 \cdot (11 + 0,45 + 11)$ spodní díl květináku $0,45 \cdot (11 + 0,45 + 11)$ spodní díl květináku $(11 + 0,55 + 11) \cdot (0,2 + 0,08 + 0,15)$	m2	10,103 18,123 10,103	50,00	89,87	888,48	0,00	0,00	RTS II / 2017
49	SO 02	992261105R00	Přesun hmot pro opravy a údržbu do výšky 6 m	t	9,020 0,204	450,00	0,00	118,90	0,00	0,00	RTS II / 2017
50	SO 02	71121020204AA	Složka hydratačního množství hmotou $(11 + 0,55 + 11) \cdot (0,2 + 0,05 + 0,15)$ $11 \cdot 0,45$	m2	13,870 9,020 4,850	360,00	2 656,96	1 952,84	0,00	0,06	RTS II / 2017
51	SO 02	968711101R00	Přesun hmot pro izolace proti vodě, výšky do 6 m	t	0,053	450,00	0,00	23,85	0,00	0,00	RTS II / 2017
52	SO 02	76244113RT2	Marmalád obložení stěh, OSB desky, 1vert., hradle stěh $(11 + 0,55 + 11) \cdot 0,2$	m2	4,810 4,810	360,00	707,88	780,82	0,01	0,06	RTS II / 2017
53	SO 02	764430010RA0	Opěchování zdí z Pz plochu $(11 + 0,55 + 11)$	m	22,800 22,550	450,00	2 425,81	7 718,69	0,00	0,10	RTS II / 2017
54	SO 02	998764101R00	Přesun hmot pro kámení kotev, výšky do 6 m $6,000$ (kotev) kámení kotev	t	0,008	1 000,00	0,00	8,00	0,00	0,00	RTS II / 2017
55	SO 02	998764101R00	Odstránění betonových konstrukcí osah. kotev $0,45 \cdot (11 + 0,45 + 11)$ spodní díl květináku $(11 + 0,55 + 11) \cdot (0,2 + 0,05 + 0,15)$	m2	18,123 10,103 9,020	250,00	0,00	4 780,76	0,00	0,00	RTS II / 2017

**Práce:** 538 826,00

Kovový odpad bude po demontáži ponechán zhotovitel, proto není uvažován jeho odvoz a skládání.

# Stavební rozpočet - rekapitulace

Název stavby: Optocení ZŠ Písnice		Objednatel: MČ Praha Líbuš				
Druh stavby: optocení		Projektant: Ing. Theodor Collino				
Lokalita: Praha Písnice		Zhotovitel: Na základě výběrového řízení				
Zpracoval: Ing. Theodor Collino		Zpracováno dne: 13.03.2018				
Objekt	Kód	Zkrácený popis	Náklady (Kč) - dodávka	Náklady (Kč) - Montáž	Náklady (Kč) - celkem	Číselná hmotnost (t)
SO 00		Společné	0,00	50 000,00	50 000,00	0,00
SO 00	999VD	Ostatní položky	0,00	50 000,00	50 000,00	0,00
SO 01		Optocení	198 487,75	249 780,17	448 267,92	147,45
SO 01	12	Odkopávky a prokopávky	0,00	3 828,00	3 828,00	0,00
SO 01	13	Hlubené vykopávky	0,00	13 488,00	13 488,00	0,00
SO 01	17	Konstrukce ze zemin	0,00	12 154,50	12 154,50	0,00
SO 01	18	Povrchové úpravy terénu	0,00	702,00	702,00	0,00
SO 01	27	Základy	26 635,24	19 540,76	46 176,00	37,75
SO 01	31	Zdi podpěrné a volné	50 088,19	22 000,81	72 089,00	13,96
SO 01	33	Sloupy a pilíře, stožáry a rámové stojky	21 426,45	17 353,55	38 780,00	3,35
SO 01	34	Stěny a příčky	13 485,80	3 164,20	16 650,00	1,99
SO 01	56	Podkladní vrstvy komunikací, letišť a ploch	5 672,60	987,40	6 660,00	11,79
SO 01	57	Kryty pozemních komunikací, letišť a ploch z kamne	12 596,51	7 598,49	20 195,00	5,59
SO 01	59	Kryty pozemních komunikací, letišť a ploch z dlažeb	2 920,11	8 179,89	11 100,00	0,17
SO 01	63	Podlahy a podlahové konstrukce	7 734,82	40 800,78	48 535,60	7,86
SO 01	711	Izolace proti vodě	15 555,85	10 470,15	26 026,00	0,28
SO 01	713	Izolace tepelné	694,33	69,97	764,30	0,00
SO 01	767	Konstrukce doplňkové stavební (zámečnické)	39 786,90	35 412,50	75 199,40	0,87
SO 01	91	Doplňující konstrukce a práce na pozemních komur	2 247,68	1 452,32	3 700,00	0,00
SO 01	96	Bourání konstrukcí	655,26	45 189,44	45 844,70	64,06
SO 01	S	Přesuny sutí	0,00	7 627,42	7 627,42	0,00
SO 02		Oprava stávajícího kořtmíku	14 742,50	24 016,35	38 758,85	0,47
SO 02	62	Úprava povrchů vnější	8 578,84	8 680,91	17 259,75	0,26
SO 02	711	Izolace proti vodě	2 936,86	1 976,49	4 913,35	0,05
SO 02	762	Konstrukce tesářské	787,88	780,62	1 568,50	0,05
SO 02	764	Konstrukce klempířské	2 428,91	7 818,59	10 247,50	0,10
SO 02	83	Různé dokončovací konstrukce a práce inženýrský	0,00	4 780,75	4 780,75	0,00

**Celkani:**

**538 026,00**