



# Smlouva o zřízení věcného břemene

č. smlouvy oprávněného: VV/G33/14455/2051037

k provedení ustanovení § 25 odst. 4 zákona č. 458/2000 Sb., energetický zákon, v platném znění,  
a § 1257 a násl. zákona č. 89/2012 Sb., občanský zákoník

## 1. Městská část Praha-Libuš

se sídlem: Libušská 35/200, 142 00 Praha 4 - Libuš

IČO: 00231142 DIČ: CZ 00231142

zastoupená: Mgr. Jiřím Koubkem, starostou

bankovní spojení: ČS Praha 4, č. účtu: 29022-2000691349/0800

adresa datové schránky: [REDACTED]

dále jen „**Povinný**“ na straně jedné

## 2. PREDistribuce, a.s.

se sídlem: Praha 5, Svornosti 3199/19a, PSČ: 150 00

adresa pro doručování: Praha 10, Na Hroudě 1492/4, PSČ: 100 05

IČO: 27376516 DIČ: CZ27376516, plátce DPH

vedená v obchodním rejstříku u Městského soudu v Praze, sp. zn. B 10158

zastoupená: Ing. Milanem Hamplem, předsedou představenstva

Mgr. Petrem Dražilem, místopředsedou představenstva

bankovní spojení: ČSOB, a.s., č.ú.:17494043/0300

adresa datové schránky: [REDACTED]

dále jen „**Oprávněný**“ na straně druhé

(společně dále též jako „**Smluvní strany**“ anebo jednotlivě jako „**Smluvní strana**“)  
uzavřeli níže uvedeného dne, měsíce a roku tuto:

## smlouvu o zřízení věcného břemene (dále jen „**Smlouva**“)

### Článek I.

#### Úvodní ustanovení

1.1. Oprávněný je podnikatelem provozujícím v elektroenergetice distribuční soustavu na území vymezeném licencí Energetického regulačního úřadu č. 120504769. Distribuční soustava je provozována ve veřejném zájmu. Oprávněný jako provozovatel distribuční soustavy (dále jen „**PDS**“) má povinnost zajišťovat její spolehlivé provozování, obnovu a rozvoj, přičemž zřízení tohoto věcného břemene je ze strany Oprávněného jedním ze zákonem daných předpokladů pro plnění této povinnosti.

1.2. Povinný prohlašuje, že vykonává v souladu se zákonem č. 131/2000 Sb., o hlavním městě Praze, ve znění pozdějších předpisů, a obecně závazné vyhlášky č. 55/2000 Sb. hl. m. Prahy, kterou se vydává Statut hlavního města Prahy, svěřenou správu nemovitostí ve vlastnictví obce - **pozemků parc. č. 5, 53/19, 53/20, 53/24 a 75/1 v k. ú. Písnice**, obec Praha, které jsou zapsány na LV č. 530 pro k. ú. Písnice, obec Praha, u Katastrálního úřadu pro hlavní město Prahu, Katastrální pracoviště Praha (dále jen „**Pozemky**“).

## Článek II. Předmět Smlouvy

Předmětem Smlouvy je zřízení a vymezení věcného břemene osobní služebnosti (dále „břemeno“) ve prospěch Oprávněného k tíži Pozemků, jehož obsah a rozsah je specifikován v III. této smlouvy.

## Článek III. Specifikace věcného břemene

3.1. Smluvní strany se dohodly, že Povinný, jako vlastník Pozemků, zřizuje k Pozemkům ve prospěch Oprávněného právo odpovídající věcnému břemenu za účelem umístění a provozování součásti distribuční soustavy – **podzemního kabelového vedení kNN, kVN a telekomunikačního vedení** (dále jen „**Součást distribuční soustavy**“), jehož obsahem je právo Oprávněného zřídit, provozovat, opravovat a udržovat Součást distribuční soustavy na Pozemcích. Věcné břemeno zahrnuje též právo Oprávněného zřídit, mít a udržovat na Pozemcích potřebné obslužné zařízení, jakož i právo provádět na Součásti distribuční soustavy úpravy za účelem její obnovy, výměny, modernizace nebo zlepšení její výkonnosti, včetně jejího odstranění.

3.2. Rozsah věcného břemene podle této smlouvy je vymezen v **geometrickém plánu č. 1520-403/2019**, potvrzeném Katastrálním úřadem pro hlavní město Prahu, Katastrální pracoviště Praha, pod č. PGP-2973/2020-101 dne 10.7.2020. Geometrický plán je přílohou a nedílnou součástí Smlouvy.

3.3. Součást distribuční soustavy je liniovou stavbou ve smyslu § 509 zákona č. 89/2012 Sb., občanský zákoník.

3.4. Povinný z věcného břemene je povinen strpět výkon práva Oprávněného, vyplývajícího ze Smlouvy a právních předpisů a zdržet se veškeré činnosti, která vede k ohrožení Součásti distribuční soustavy a omezení výkonu tohoto práva Oprávněného.

3.5. Věcné břemeno, zřízené Smlouvou, se sjednává jako časově neomezené a zaniká v případech stanovených zákonem.

3.6. Smluvní strany berou na vědomí, že se změnou vlastníka Pozemků přecházejí i práva a povinnosti, vyplývající z věcného břemene, na nabyvatele Pozemků.

## Článek IV. Další práva a povinnosti

4.1. Oprávněný z věcného břemene má ve vztahu k Pozemkům dále oprávnění, která mu, jako PDS, vznikem věcného břemene dle Smlouvy přísluší ze zákona, a to z ustanovení § 25 odst. 3 energetického zákona, především pak vstupovat a vjíždět na Pozemky v souvislosti s realizací práv vyplývajících mu z věcného břemene.

4.2. Oprávněný jako PDS je povinen při výkonu svých oprávnění, popsanych shora, postupovat ve smyslu § 25 odst. 8 energetického zákona, tj. co nejvíce šetřit práva Povinného a vstup na Pozemky mu bezprostředně oznámit. Po skončení prací je povinen uvést Pozemky do předchozího stavu, a není-li to možné s ohledem na povahu provedených prací, do stavu odpovídajícího předchozímu účelu nebo užívání Pozemků a bezprostředně oznámit tuto skutečnost Povinnému.

## Článek V.

### Výše náhrady za zřízení věcného břemene a platební podmínky

5.1. Služebnost se zřizuje jako úplatná. Celková jednorázová úplata za zřízení služebnosti je tvořena z ceny služebnosti určené znalcem, znalečného, tj. ceny za vypracování znaleckého posudku, a zákonem stanovené DPH. Dále je oprávněný povinen uhradit náklady spojené s návrhem na vklad práva odpovídajícího služebnosti, zřizované touto smlouvou, k pozemkům do katastru nemovitostí podaný příslušnému katastrálnímu úřadu.

5.2. Výše úplaty za zřízení služebnosti je určena dle zásad uvedených v ustanovení **zák. č. 151/1997 Sb.**, zákon o oceňování majetku a o změně některých zákonů (zákon o oceňování majetku), v platném znění, a dle sdělení Ministerstva financí ČR čj. 162/38024/1999 ze dne 11.5.1999 v aktualizovaném znění, a to znaleckým posudkem Ing. Jaroslavy Hromádkové ze dne 20.4.2021, č. 5000/24/2021.

Výše úplaty za zřízení služebnosti je **45.408,- Kč bez DPH** (slovy: čtyřicetpět tisíc čtyřista osm korun českých). Oprávněný je povinen uhradit částku + DPH ve celkové výši **9.535,68 Kč, znalečné ve výši 4.000,- Kč a kolek ve výši 2.000,-Kč** na základě povinným vystavené faktury - daňového dokladu. Povinný vystaví pro oprávněného řádný daňový doklad - fakturu, dle zákona č. 235/2004 Sb., o dani z přidané hodnoty, v platném znění, s datem uskutečnění zdanitelného plnění ke dni vystavení faktury. Faktura bude vystavena do 15 dní od podpisu smlouvy, nejpozději však ke dni podání návrhu na vklad do katastru nemovitostí.

5.3. V případě, že katastr nemovitostí nezapíše služebnost, bude uhrazená cena za zřízení služebnosti vrácena v plné výši na účet oprávněného, a to do 45 dnů ode dne pravomocného rozhodnutí o zamítnutí návrhu na vklad práva odpovídajícího služebnosti.

5.4. Za den úhrady faktury se považuje den připsání příslušné částky na účet povinného. V případě prodlení se zaplacením ceny se oprávněný zavazuje zaplatit povinnému smluvní pokutu ve výši 0,1% z dlužné částky za každý den prodlení, minimálně však 300,00 Kč.

## Článek VI.

### Vklad věcného břemene do veřejného seznamu

6.1. Oprávněný a Povinný se dohodli, že návrh na zahájení řízení o povolení vkladu práva odpovídajícího věcnému břemenu, zřizovanému touto Smlouvou, k Pozemkům do katastru nemovitostí bude podán příslušnému katastrálnímu úřadu Povinným. Správní poplatek za návrh na zahájení řízení o povolení vkladu práva do katastru nemovitostí uhradí v souladu s odst. 5.1. Smlouvy Oprávněný.

6.2. Věcné břemeno podle této smlouvy vzniká v souladu s ustanovením občanského zákoníku zápisem do veřejného seznamu (katastr nemovitostí).

6.3. V případě, že nebude z formálních důvodů proveden zápis na základě Smlouvy do katastru nemovitostí, zavazují se Smluvní strany uzavřít novou smlouvu o stejném předmětu a za stejných podmínek, vyhovující formálním požadavkům pro provedení vkladu, která Smlouvu nahradí, a to nejpozději do 90 dnů od doručení výzvy Oprávněného Povinnému.

6.4. Pokud katastrální úřad přeruší, a to z jakéhokoliv důvodu řízení o povolení vkladu věcného práva, zavazují se Smluvní strany k odstranění katastrálním úřadem uvedených vad ve lhůtách stanovených katastrálním úřadem.

## Článek VII. Závěrečná ujednání

- 7.1. Smlouva a právní vztahy z ní vyplývající se řídí právním řádem České republiky.
- 7.2. Na právní vztahy vyplývající nebo související s touto Smlouvou a v ní nebo v energetickém zákoně výslovně neupravené se přiměřeně uplatní ustanovení občanského zákoníku.
- 7.3. Tato Smlouva nabývá platnosti dnem jejího podpisu a účinnosti dnem zveřejnění v registru smluv v případě, že se na ni podle zákona č. 340/2015 Sb., o zvláštních podmínkách účinnosti některých smluv, uveřejňování těchto smluv a o registru smluv (zákon o registru smluv) vztahuje povinnost uveřejnění. Jinak nabývá účinnosti dnem jejího podpisu oběma Smluvními stranami. V případě povinnosti uveřejnění Smlouvy dle zákona o registru smluv se strany dohodly, že tuto Smlouvu zašle k uveřejnění v registru smluv Povinný.
- 7.4. Pro případ, že tato Smlouva není uzavírána za přítomnosti obou Smluvních stran, platí, že Smlouva není uzavřena, pokud ji Povinný či Oprávněný podepíše s jakoukoliv změnou či odchylkou, byť nepodstatnou, nebo dodatkem, ledaže druhá Smluvní strana takovou změnu či odchylku nebo dodatek následně písemně schválí.
- 7.5. Tato Smlouva může být měněna nebo doplněna se souhlasem obou Smluvních stran, a to pouze formou písemných číslovaných dodatků.
- 7.6. Smluvní strany se zavazují, že pokud se kterékoliv ustanovení Smlouvy nebo s ní související ujednání či jakákoli její část ukážou být neplatnými, zdánlivými či se neplatnými nebo zdánlivými stanou, neovlivní tato skutečnost platnost Smlouvy jako takové. V takovém případě se strany zavazují nahradit neplatné či zdánlivé ustanovení ustanovením platným, které se svým ekonomickým účelem pokud možno co nejvíce podobá neplatnému nebo zdánlivému ustanovení. Obdobně se bude postupovat v případě ostatních zmíněných nedostatků Smlouvy či souvisejících ujednání.
- 7.7. Tato Smlouva je vyhotovena v 4 stejnopisech, z nichž Povinný obdrží 2 stejnopisy, Oprávněný 1 stejnopis a 1 stejnopis je určen pro potřeby Katastrálního úřadu pro hlavní město Prahu, Katastrální pracoviště Praha.
- 7.8. Smlouva obsahuje úplné ujednání o předmětu smlouvy a všech náležitostech, které Smluvní strany měly a chtěly ujednat, a které považují za důležité pro závaznost Smlouvy. Žádný projev Smluvních stran učiněný při jednání o Smlouvě ani projev učiněný po uzavření Smlouvy nesmí být vykládán v rozporu s výslovnými ustanoveními Smlouvy a nezakládá žádný závazek žádné ze Smluvních stran.
- 7.9. Smluvní strany výslovně prohlašují, že základní podmínky Smlouvy jsou výsledkem jednání Smluvních stran a každá ze Smluvních stran měla příležitost ovlivnit obsah základních podmínek Smlouvy.
- 7.10. Smluvní strany výslovně souhlasí s tím, aby tato Smlouva byla uvedena v Centrální evidenci smluv (CES), která je veřejně přístupná a která obsahuje údaje o Smluvních stranách, číselné označení této Smlouvy, datum, jejího podpisu a text této Smlouvy.
- 7.11. Smluvní strany prohlašují, že skutečnosti uvedené v této Smlouvě nepovažují za obchodní tajemství ve smyslu § 504 zákona č.89/2012 Sb., občanský zákoník, a udělují svolení k jejich užití a zveřejnění bez stanovení jakýchkoli dalších podmínek.

12. Vztahuje-li se na druhou Smluvní stranu ochrana osobních údajů dle zvláštních právních předpisů, pak pro účely plnění této Smlouvy je společnost PREdistribuce, a.s., správcem osobních údajů druhé Smluvní strany a osobní údaje takto získané zpracovává za účelem uzavření a plnění této Smlouvy a pro účely oprávněných zájmů správce. Poskytnutí kontaktních osobních údajů druhé Smluvní strany je pro uzavření této Smlouvy nezbytné a tyto osobní údaje budou zpracovávány za účelem plnění zákonných povinností distributora elektřiny daných především zákonem č. 458/2000 Sb., energetický zákon, ve znění pozdějších předpisů a vyhláškou č. 16/2016 Sb., o podmínkách připojení k elektrizační soustavě, ve znění pozdějších předpisů. Veškeré podrobnosti o zpracování osobních údajů, včetně specifik zpracování osobních údajů členů statutárních orgánů, zaměstnanců příp. dalších osob zastupujících druhou smluvní stranu a práv, které subjekty údajů v souvislosti se zpracováním svých osobních údajů mají, jsou uvedeny v dokumentech: „Zásady ochrany osobních údajů“ a „Zpracování osobních údajů kontaktních osob obchodního partnera“, se kterými byla druhá Smluvní strana před podpisem této Smlouvy seznámena a které jsou dostupné na webových stránkách správce.

7.13. Smluvní strany prohlašují, že si Smlouvu před jejím podpisem přečetly a jsou seznámeny s jejím obsahem, že byla uzavřena po vzájemné dohodě, podle jejich vážné a svobodné vůle, dobrovolně, určitě a srozumitelně, což stvrzují svými podpisy. Smluvní strany prohlašují, že Smlouva představuje úplnou dohodu o veškerých jejích náležitostech a neexistují náležitosti, které by Smluvní strany neujednaly.

7.14. Povinný tímto potvrzuje, že uzavření této smlouvy schválila Rada MČ Praha-Libuš usnesením č.107/2021 ze dne 3.5.2021.

Příloha č. 1: Geometrický plán č. 1520-403/2019

V Praze dne:

V Praze dne:

- 2 -06- 2021

za povinného:

za oprávněného:

.....  
Mgr. Jiří  
městská



.....  
předseda představenstva

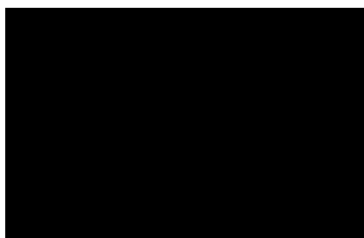

.....  
Mgr. Petr Dražil  
místopředseda představenstva  
PREdistribuce, a.s.

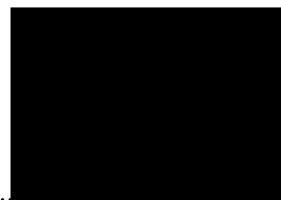

## VÝKAZ DOSAVADNÍHO A NOVÉHO STAVU ÚDAJŮ KATASTRU NEMOVITOSTÍ

Dosavadní stav				Nový stav												
Označení pozemku parc. číslem	Výměra parcely		Druh pozemku	Označení pozemku parc. číslem	Výměra parcely		Druh pozemku	Typ stavby	Způsob využití	Způsob využití	Způsob využití	Porovnání se stavem evidence právních vztahů				
	ha	m <sup>2</sup>	Způsob využití		ha	m <sup>2</sup>	Způsob využití	Způsob využití	Způsob využití	určen	výměr	Díl přechází z pozemku označeného v katastru nemovitostí	dřívejší poz. evidenci	Číslo listu vlastnictví	Výměra dílu	
														ha	m <sup>2</sup>	
5												5				
43/22												43/22		530		
48/1												48/1		1797		
48/6												48/6		1797		
49/10												49/10		1797		
53/19												53/19		530		
53/20												53/20		530		
53/24												53/24		530		
53/25												53/25		352		
75/1												75/1		530		

Oprávněný: dle listiny

Druh věcného břemene: dle listiny

GEOMETRICKÝ PLÁN pro	Geometrický plán ověřil úředně oprávněný zeměměřický inženýr:	Stejnopis ověřil úředně oprávněný zeměměřický inženýr:
<p><i>vymezení rozsahu věcného břemene k části pozemku</i></p>	Jméno, příjmení: <i>Ing. Ivan Majorník</i>	Jméno, příjmení: <i>Ing. Pavel Kuba</i>
	Číslo položky seznamu úředně oprávněných zeměměřických inženýrů: <i>2711/2015</i>	Číslo položky seznamu úředně oprávněných zeměměřických inženýrů: <i>1/1995</i>
	Dne: <i>2.7.2020</i> Číslo: <i>176/2020</i>	Dne: <i>15.7.2020</i> Číslo: <i>7/2020</i>
	Náležitostmi a přeanotací odpovídá právním předpisům.	Tento stejnopis odpovídá geometrickému plánu v elektronické podobě uloženému v dokumentaci katastrálního úřadu.
Vyhotovitel: 3G Praha s.r.o. Na Dlážděnce 348/42 Praha 8 - Troja	Katastrální úřad souhlasí s označením parcel.	Ověření stejnopisu geometrického plánu v listinné podobě.
Číslo plánu: <i>1520-403/2019</i>	<p>KÚ pro hlavní město Prahu KP Praha Müllerová Magda PGP-2973/2020-101 2020.07.10 08:53:31 CEST</p>	
Okres: <i>Hlavní město Praha</i>		
Obec: <i>Praha</i>		
Kat. území: <i>Plšnice</i>		
Mapový list: <i>Praha 6-7/12,21</i>		
Dosavadním vlastníkům pozemků byla poskytnuta možnost seznámit se v terénu s průběhem navrhovaných nových hranic, které byly označeny předepsaným způsobem.		

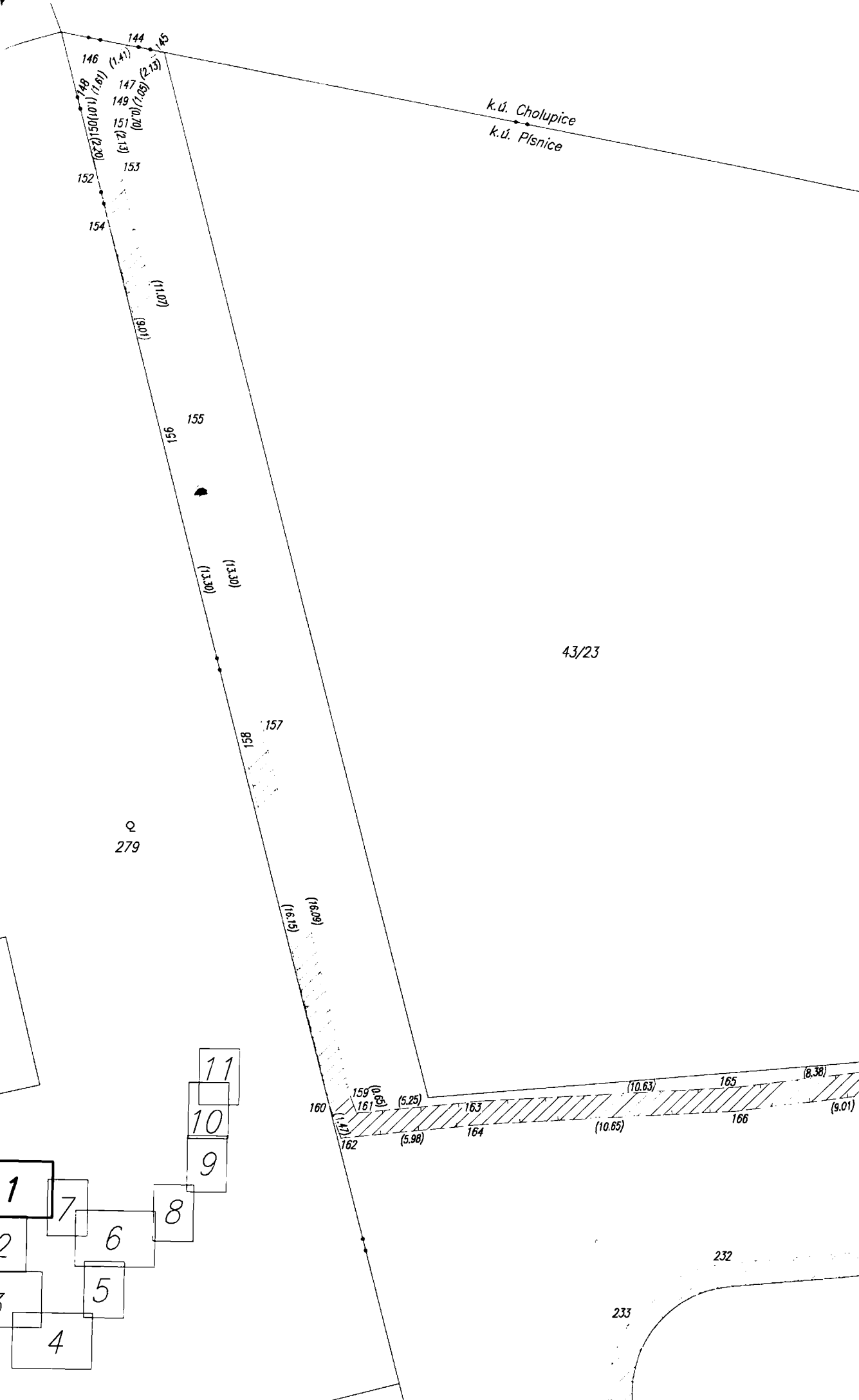

k.ú. Cholupice  
k.ú. Plsnice

43/23

♀  
279

277

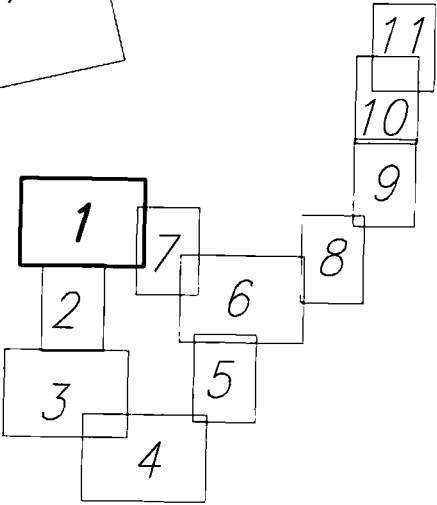

232

233

11  
276

43/25

43/24

(37.39)

(37.39)

169

170

(8.62)

173

167

(37.37)

171

(8.99)

172

43/22

231

(35.26)

43/29

43/26



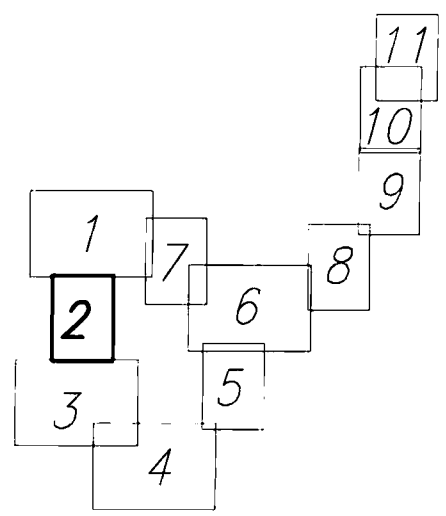
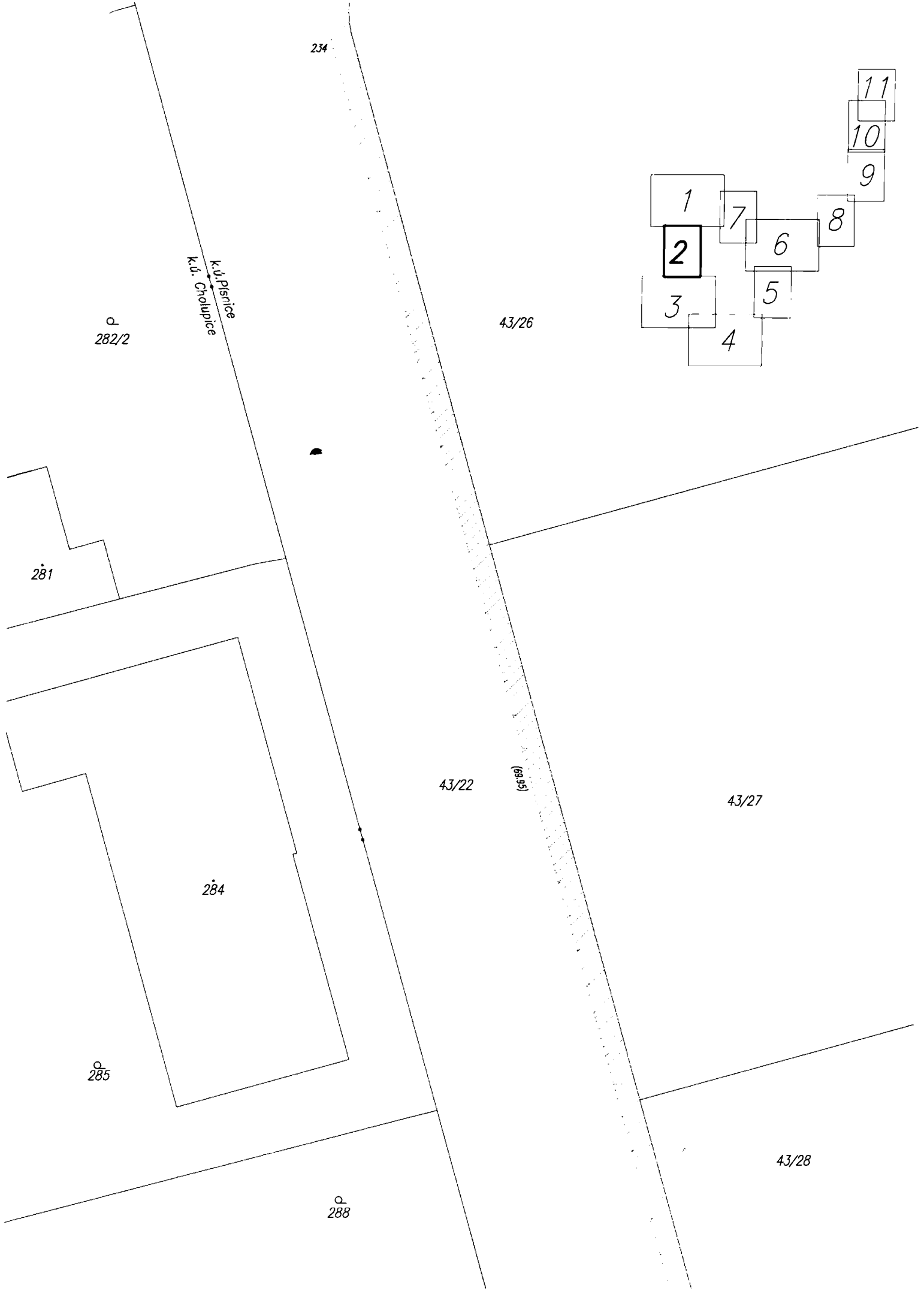

282/2

K.Ú. Písnice  
K.Ú. Chotoupec

234

43/26

281

43/22

(66.69)

43/27

284

285

43/28

288

11

10

9

8

6

7

1

2

5

3

4



288

289

290/1

292/2

292/1

294

268/8

268/9

287  
288  
286  
(0.70)

(5.74)  
(5.68)

285 (1.09) 283 (2.14) 281  
284  
282 (2.30) 280  
(0.86)

(5.52)

(5.70)

279

278

(7.83)

(7.80)

277

276

(9.42)

(9.38)

275

274

(5.44)

(5.42)

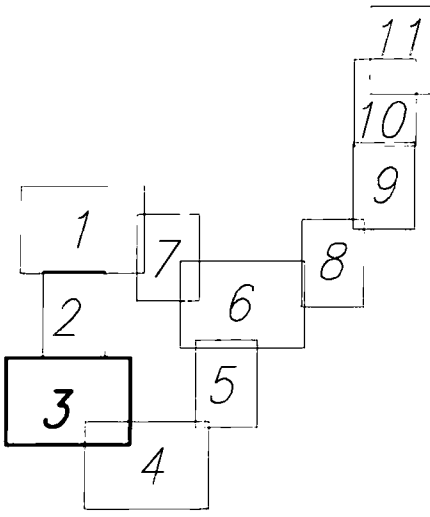
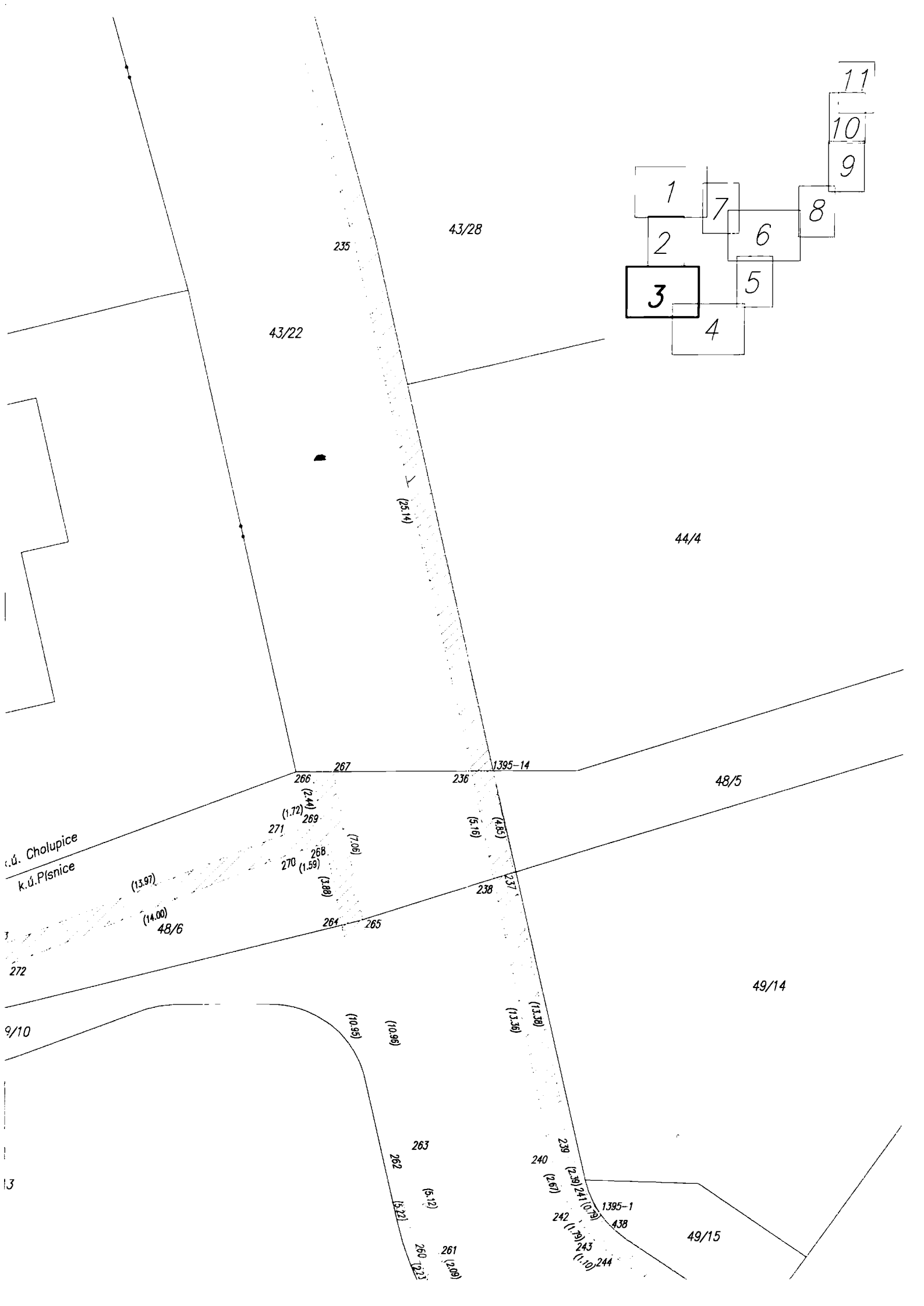

c.ú. Cholupice  
k.ú. Písnice

9/10

13

43/28

43/22

44/4

48/5

49/14

49/15

(13.97)

(14.00)

48/6

235

266

267

236

1395-14

271

269

270

268

(7.06)

(3.88)

264

265

(5.16)

(4.85)

238

237

(13.36)

(8.38)

240

(2.67)

242

(1.78)

243

(1.10)

244

1395-1

438

(10.96)

(10.96)

263

(5.12)

262

(5.12)

261

(2.08)

(25.14)

239

(2.98)

241

(10.78)

242

(1.78)

243

(1.10)

244

1395-1

438

49/14

(10.95)

(10.96)

(13.36)

(13.38)

263

262

(5.12)

(5.22)

260

(2.33)

261

(2.08)

259

(1.85)

257

(2.63)

256

(1.82)

255

(1.94)

252

(3.46)

249

(6.01)

248

(5.46)

247

(6.20)

245

(4.45)

243

(1.10)

242

(1.79)

240

(2.67)

239

(2.39)

1395-1

(10.79)

438

49/15

49/13

49/12

49/11

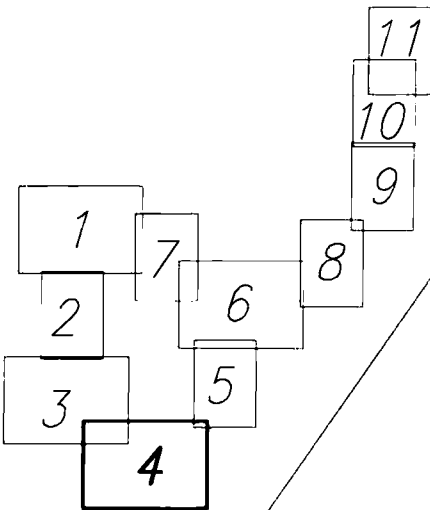

(19.99)

(5.37)

294

295

(11.13)

(10.93)

291

(1.37)

293

(1.37)

292

(1.37)

290

(1.37)

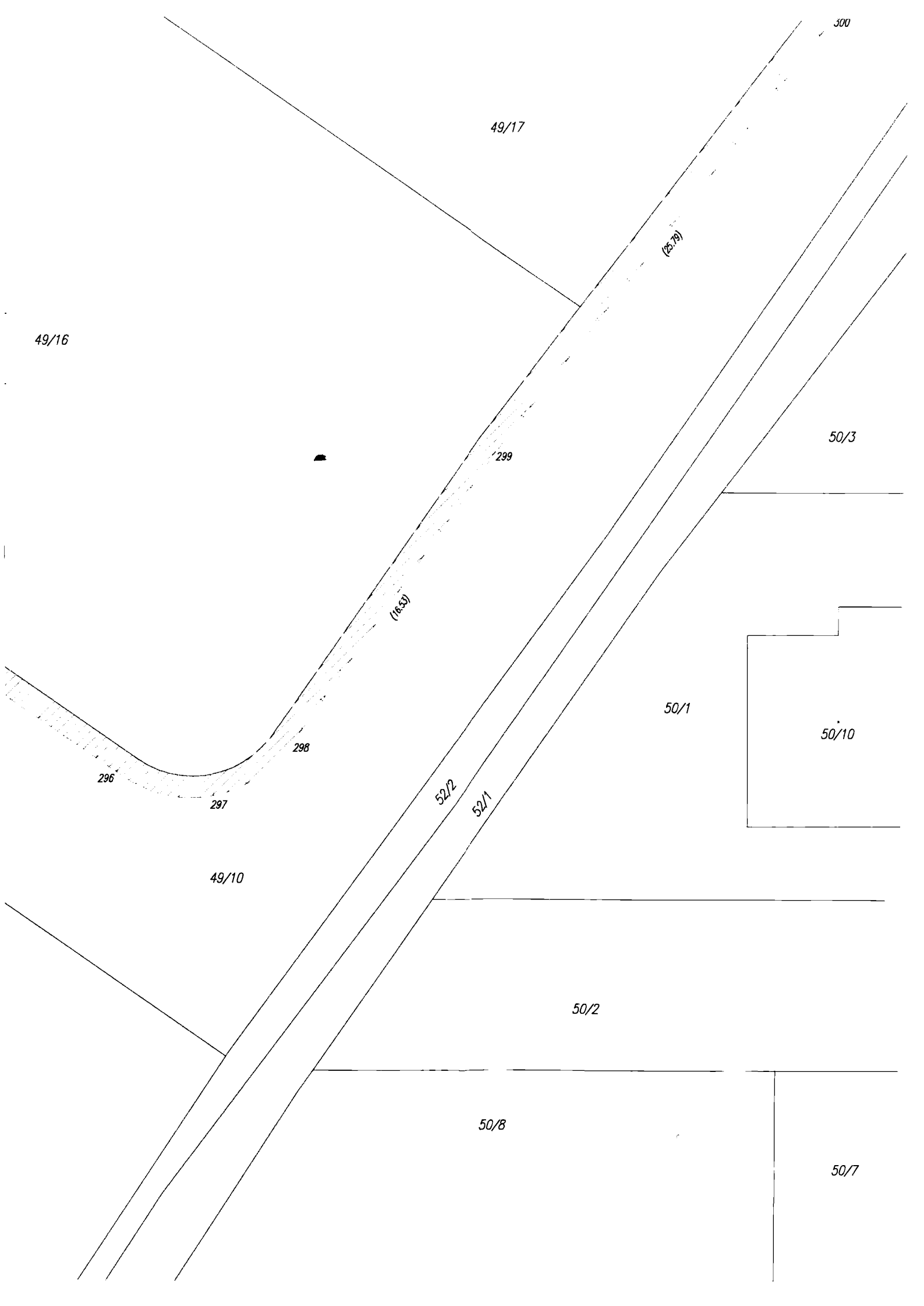

300

49/17

49/16

(25-79)

50/3

299

(16-52)

50/1

50/10

298

52/2

52/1

296

49/10

297

50/2

50/8

50/7

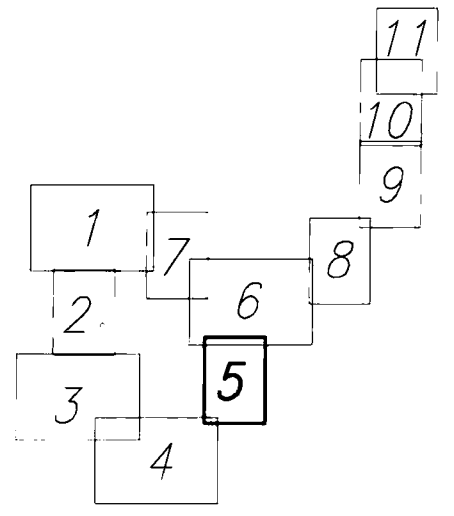
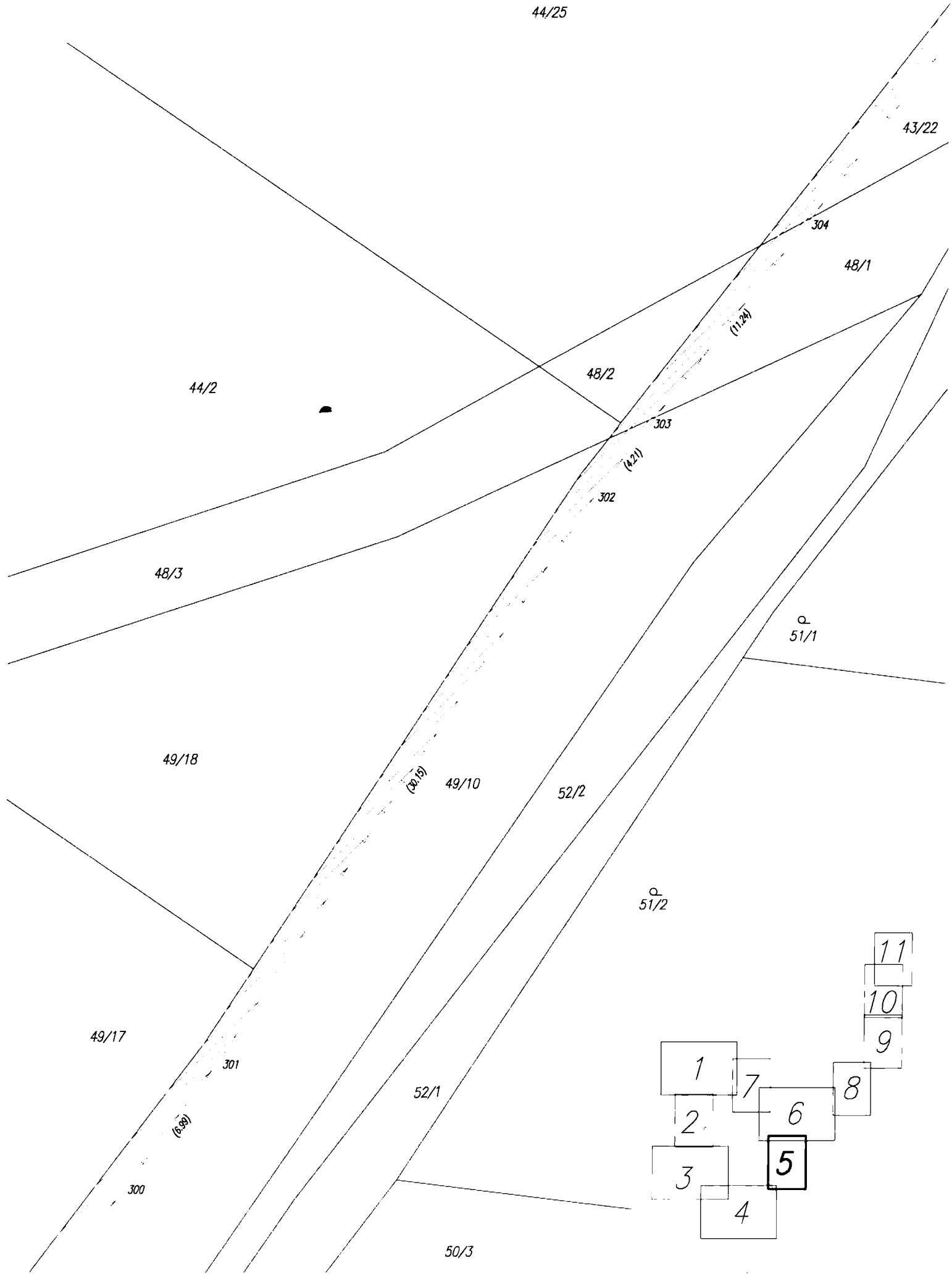

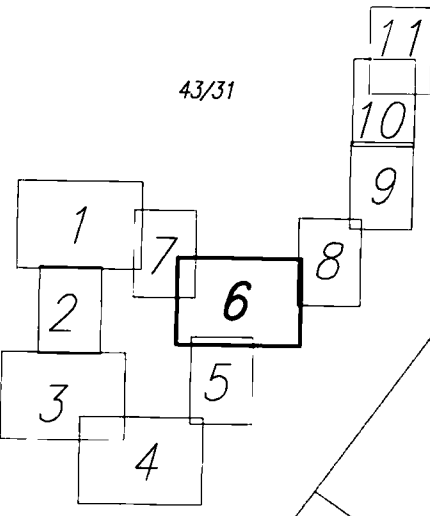
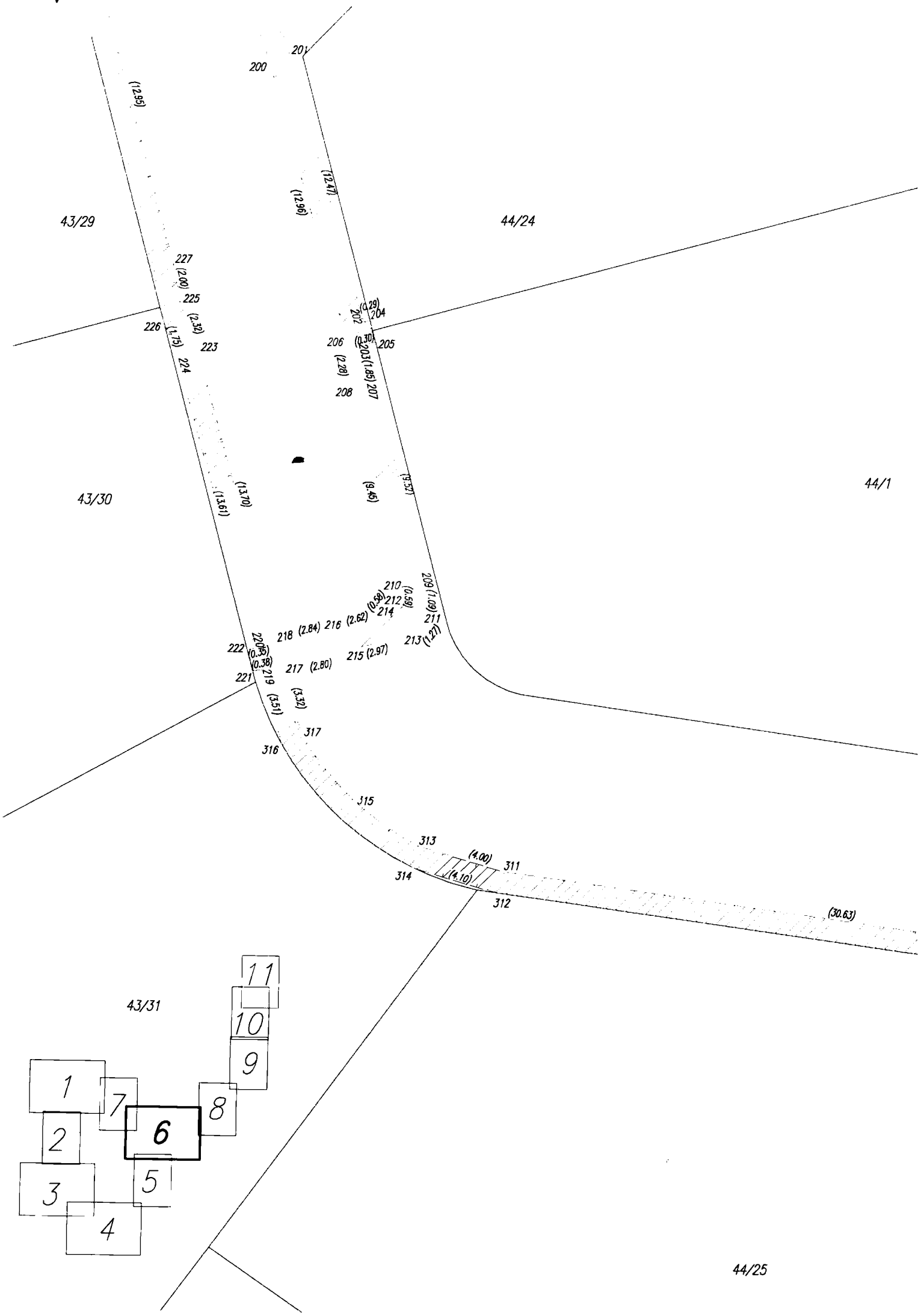

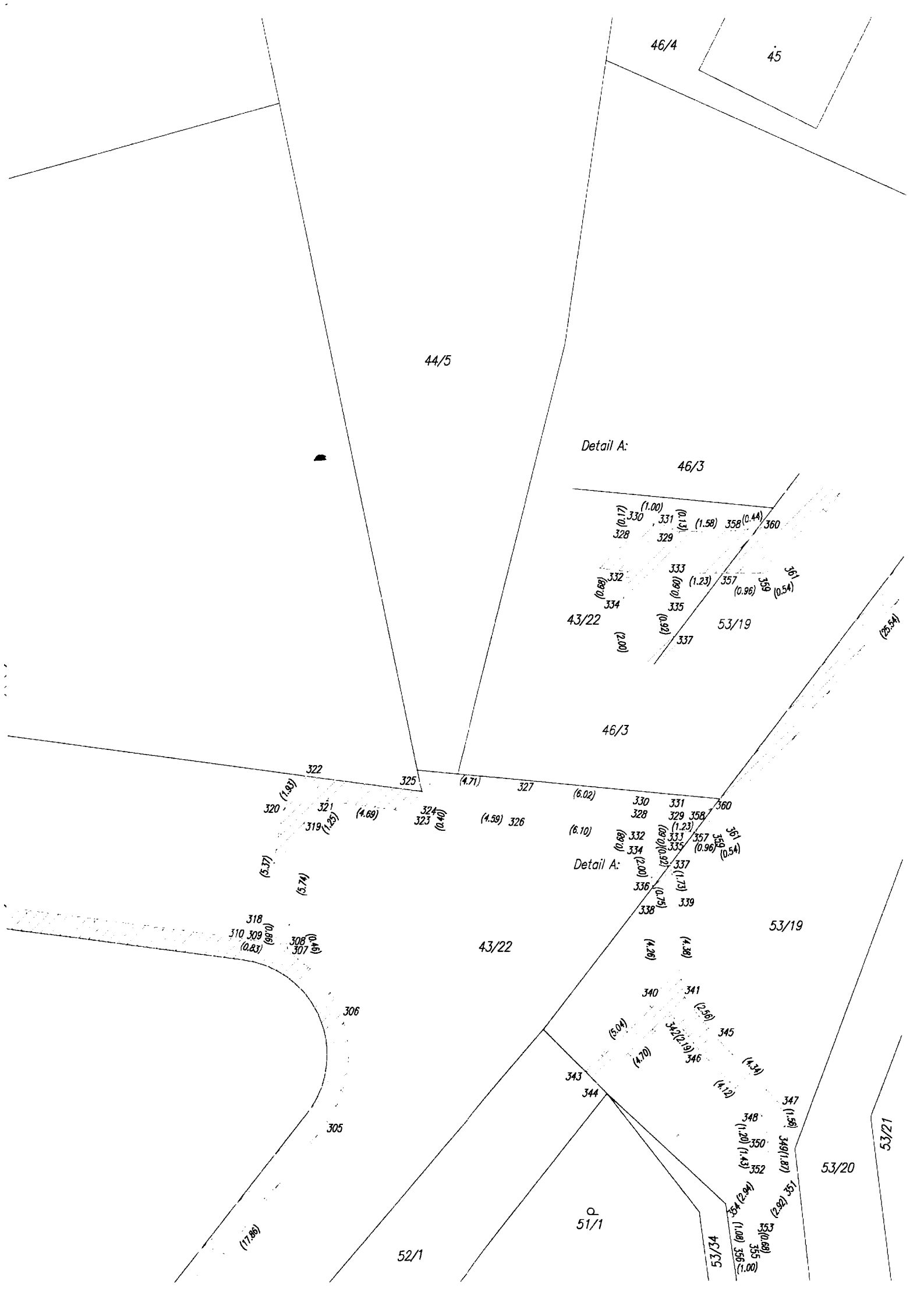

46/4

45

44/5

Detail A:

46/3

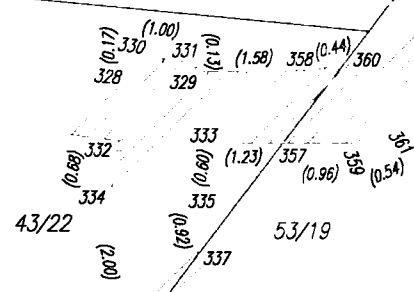

46/3

322

325

(4.71)

327

(6.02)

330

331

360

320

(1.80)

321

(4.69)

324

(0.40)

(4.59)

326

(6.10)

328

329

358

(5.37)

(1.25)

(5.74)

(0.40)

(0.08)

(1.23)

(0.08)

(0.08)

(1.23)

(0.96)

(5.37)

(5.74)

(0.08)

(0.08)

(1.23)

(2.00)

(0.08)

(0.96)

(0.54)

Detail A:

332

333

357

361

(5.37)

(5.74)

(0.08)

(0.08)

(1.23)

(0.08)

(0.08)

(1.23)

(0.96)

(0.54)

(5.37)

(5.74)

(0.08)

(0.08)

(1.23)

(2.00)

(0.08)

(0.96)

(0.54)

(5.37)

(5.74)

(0.08)

(0.08)

(1.23)

(2.00)

(0.08)

(0.96)

(0.54)

(5.37)

(5.74)

(0.08)

(0.08)

(1.23)

(2.00)

(0.08)

(0.96)

(0.54)

(5.37)

(5.74)

(0.08)

(0.08)

(1.23)

(2.00)

(0.08)

(0.96)

(0.54)

(5.37)

(5.74)

(0.08)

(0.08)

(1.23)

(2.00)

(0.08)

(0.96)

(0.54)

(5.37)

(5.74)

(0.08)

(0.08)

(1.23)

(2.00)

(0.08)

(0.96)

(0.54)

(5.37)

(5.74)

(0.08)

(0.08)

(1.23)

(2.00)

(0.08)

(0.96)

(0.54)

(5.37)

(5.74)

(0.08)

(0.08)

(1.23)

(2.00)

(0.08)

(0.96)

(0.54)

(5.37)

(5.74)

(0.08)

(0.08)

(1.23)

(2.00)

(0.08)

(0.96)

(0.54)

(5.37)

(5.74)

(0.08)

(0.08)

(1.23)

(2.00)

(0.08)

(0.96)

(0.54)

(5.37)

(5.74)

(0.08)

(0.08)

(1.23)

(2.00)

(0.08)

(0.96)

(0.54)

(5.37)

(5.74)

(0.08)

(0.08)

(1.23)

(2.00)

(0.08)

(0.96)

(0.54)

(5.37)

(5.74)

(0.08)

(0.08)

(1.23)

(2.00)

(0.08)

(0.96)

(0.54)

(5.37)

(5.74)

(0.08)

(0.08)

(1.23)

(2.00)

(0.08)

(0.96)

(0.54)

(5.37)

(5.74)

(0.08)

(0.08)

(1.23)

(2.00)

(0.08)

(0.96)

(0.54)

53/19

43/22

53/20

53/21

51/1

53/34

(17.86)

305

306

318  
310  
309  
(0.83)

308  
307  
(0.40)

320  
(1.80)

321  
(1.25)

322  
(1.80)

323  
(0.40)

324  
(0.40)

325  
(4.71)

326  
(4.59)

327  
(6.02)

328  
(6.10)

329  
(0.08)

330  
(0.08)

331  
(1.23)

332  
(0.08)

333  
(0.08)

334  
(1.23)

335  
(0.96)

336  
(0.08)

337  
(1.23)

338  
(0.08)

339  
(1.23)

340  
(4.26)

341  
(4.38)

342  
(5.04)

343  
(4.70)

344  
(4.34)

345  
(4.12)

346  
(1.00)

347  
(1.00)

348  
(1.00)

349  
(1.00)

350  
(1.00)

351  
(1.00)

352  
(1.00)

353  
(1.00)

354  
(1.00)

355  
(1.00)

356  
(1.00)

357  
(1.00)

358  
(1.00)

359  
(1.00)

360  
(1.00)

361  
(1.00)

362  
(1.00)

363  
(1.00)

364  
(1.00)

365  
(1.00)

366  
(1.00)

367  
(1.00)

368  
(1.00)

369  
(1.00)

370  
(1.00)

371  
(1.00)

372  
(1.00)

373  
(1.00)

374  
(1.00)

375  
(1.00)

376  
(1.00)

377  
(1.00)

378  
(1.00)

379  
(1.00)

380  
(1.00)

381  
(1.00)

382  
(1.00)

383  
(1.00)

384  
(1.00)

385  
(1.00)

386  
(1.00)

387  
(1.00)

388  
(1.00)

389  
(1.00)

390  
(1.00)

391  
(1.00)

392  
(1.00)

393  
(1.00)

394  
(1.00)

395  
(1.00)

396  
(1.00)

397  
(1.00)

398  
(1.00)

399  
(1.00)

400  
(1.00)

401  
(1.00)

402  
(1.00)

403  
(1.00)

404  
(1.00)

405  
(1.00)

406  
(1.00)

407  
(1.00)

408  
(1.00)

409  
(1.00)

410  
(1.00)

411  
(1.00)

412



43/25

44/23

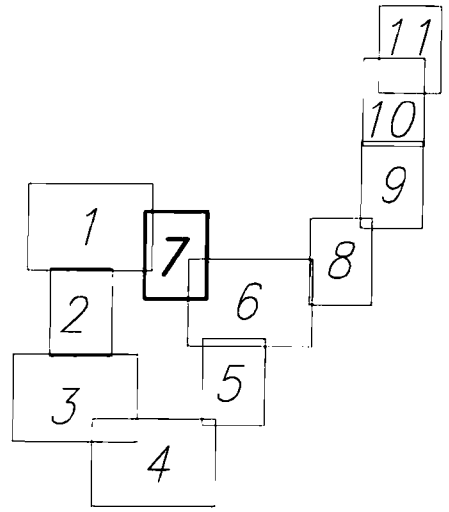

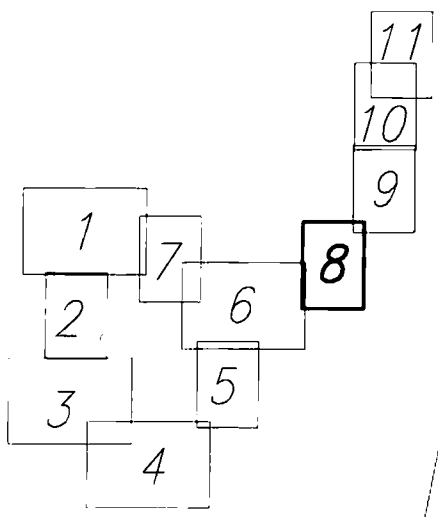
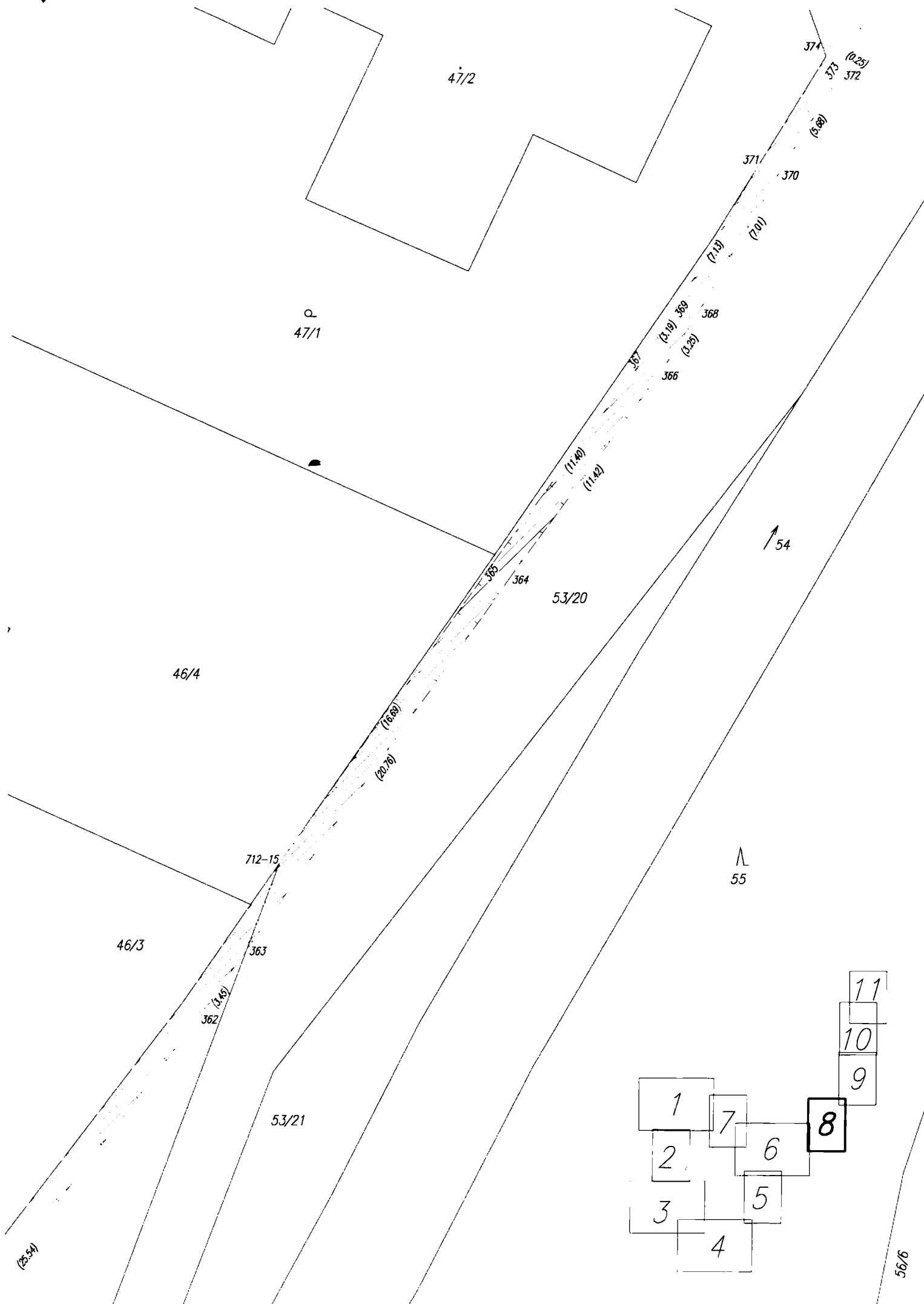

47/1

47/2

46/4

46/3

53/20

53/21

54

55

56/6

(23.54)

(3.49)

(20.78)

(16.88)

(11.42)

(11.40)

(3.23)

(3.18)

(7.13)

(7.01)

(5.88)

(0.25)

712-15

363

362

365

364

366

367

368

370

371

372

373

374

1

7

6

8

2

5

3

4

11

10

9





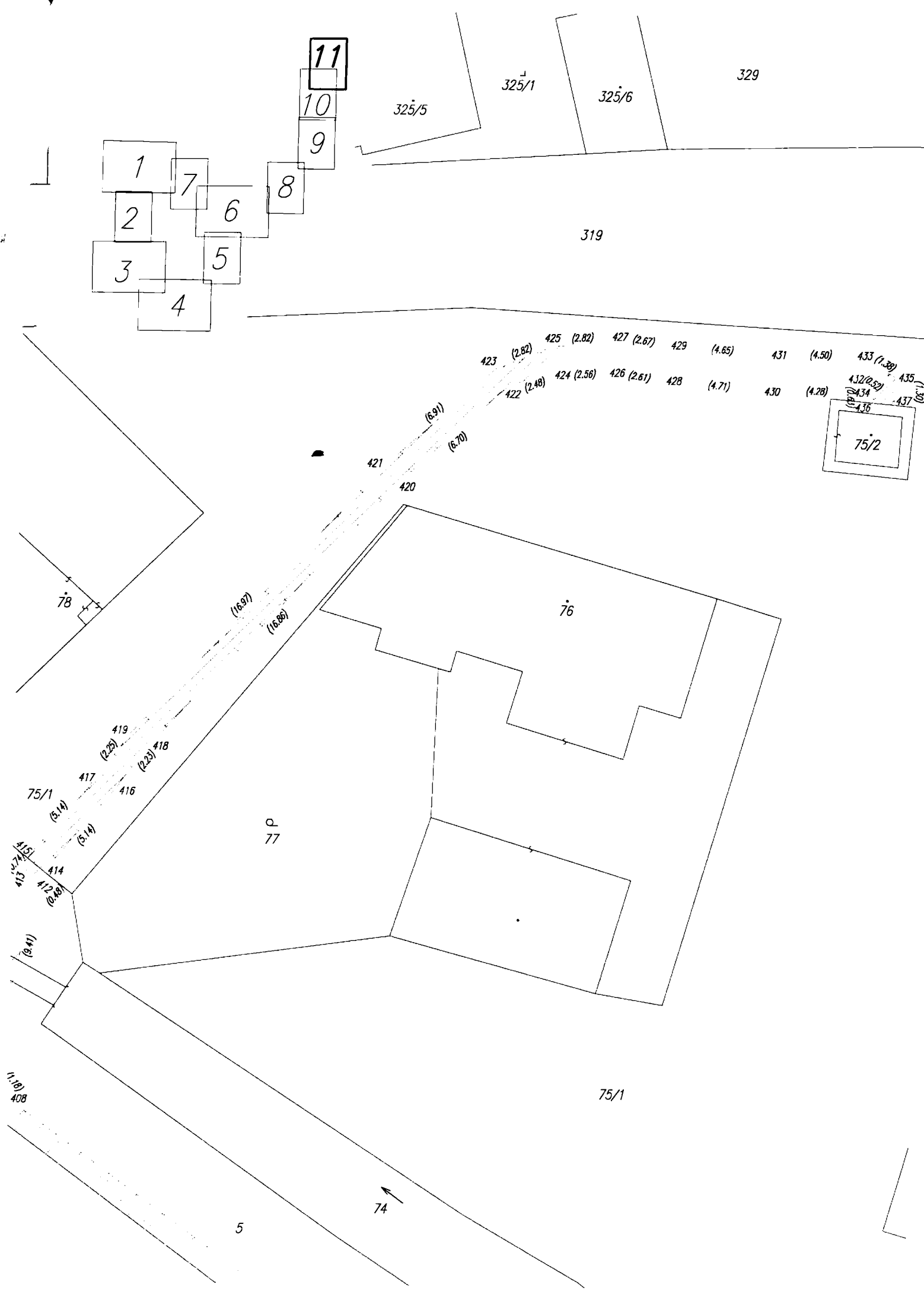

11

10

9

8

7

6

5

4

1

2

3

325/1

325/6

329

319

423 (2.82) 425 (2.82) 427 (2.67) 429 (4.65) 431 (4.50) 433 (1.89) 435 (1.89)  
422 (2.48) 424 (2.56) 426 (2.61) 428 (4.71) 430 (4.28) 432 (0.52) 434 436 437

75/2

421 (6.91)

420 (6.70)

421

420

76

77

75/1

74

5

78

(16.97)

(16.88)

419 (2.2)

418 (2.23)

417 (5.14)

416 (5.14)

75/1 (5.14)

415 (1.27)

414 (0.45)

413 (0.45)

(9.41)

(11.89) 408

## Seznam souřadnic (S-JTSK)

Souřadnice pro zápis do KN				Souřadnice pro zápis do KN				Souřadnice pro zápis do KN				Souřadnice pro zápis do KN			
Č. bodu	Y	X	kód kv.	Č. bodu	Y	X	kód kv.	Č. bodu	Y	X	kód kv.	Č. bodu	Y	X	kód kv.
3-120	741098.42	1054099.16	J	219	741239.56	1054219.15	J	299	741251.08	1054318.67	J	379	741125.35	1054151.73	J
168-48	741097.62	1054088.43	J	220	741239.85	1054218.19	J	300	741235.41	1054298.19	J	380	741126.34	1054151.50	J
712-15	741156.88	1054198.78	J	221	741239.93	1054219.24	J	301	741231.30	1054292.54	J	381	741120.90	1054141.76	J
1395-1	741299.58	1054310.55	J	222	741240.19	1054218.28	J	302	741214.72	1054267.36	J	382	741121.82	1054141.36	J
1395-14	741304.60	1054288.84	J	223	741242.71	1054204.80	J	303	741212.15	1054264.02	J	383	741116.64	1054132.59	J
144	741351.38	1054138.91	J	224	741243.65	1054205.12	J	304	741205.29	1054255.12	J	384	741117.48	1054132.05	J
145	741349.97	1054140.17	J	225	741243.55	1054202.64	J	305	741194.40	1054240.97	J	385	741114.53	1054129.93	J
146	741352.56	1054140.69	J	226	741244.29	1054203.49	J	306	741193.66	1054235.51	J	386	741115.25	1054129.23	J
147	741351.74	1054141.35	J	227	741243.96	1054200.68	J	307	741196.02	1054232.82	J	387	741113.04	1054128.73	J
148	741353.16	1054142.18	J	228	741247.49	1054188.22	J	308	741196.17	1054232.38	J	388	741113.43	1054127.76	J
149	741352.14	1054142.32	J	229	741249.66	1054185.17	J	309	741197.22	1054232.32	J	389	741111.05	1054127.13	J
150	741353.04	1054143.18	J	230	741253.29	1054184.21	J	310	741198.03	1054232.15	J	390	741111.71	1054126.37	J
151	741352.06	1054143.02	J	231	741290.00	1054187.65	J	311	741228.40	1054228.13	J	391	741107.94	1054124.21	J
152	741352.60	1054145.34	J	232	741325.11	1054190.95	J	312	741228.60	1054229.11	J	392	741108.60	1054123.45	J
153	741351.63	1054145.11	J	233	741329.13	1054193.31	J	313	741232.25	1054227.04	J	393	741106.02	1054122.71	J
154	741352.06	1054147.36	J	234	741329.89	1054197.91	J	314	741232.54	1054227.99	J	394	741106.80	1054122.05	J
155	741348.61	1054155.76	J	235	741311.20	1054265.32	J	315	741235.27	1054224.99	J	395	741105.21	1054121.28	J
156	741349.57	1054156.02	J	236	741305.63	1054289.84	J	316	741238.55	1054222.51	J	396	741106.13	1054120.88	J
157	741345.11	1054168.59	J	237	741303.62	1054294.59	J	317	741237.64	1054222.09	J	397	741097.59	1054096.02	J
158	741346.07	1054168.85	J	238	741304.58	1054294.89	J	318	741197.23	1054231.46	J	398	741098.57	1054095.82	J
159	741341.11	1054184.18	J	239	741300.90	1054307.69	J	319	741195.35	1054226.70	J	399	741097.44	1054094.72	J
160	741342.04	1054184.49	J	240	741301.86	1054307.97	J	320	741196.37	1054226.16	J	400	741098.21	1054092.72	J
161	741340.86	1054184.78	J	241	741300.07	1054309.93	J	321	741194.67	1054225.65	J	401	741097.23	1054092.88	J
162	741341.50	1054185.86	J	242	741300.93	1054310.47	J	322	741195.30	1054224.55	J	402	741097.37	1054088.79	J
163	741335.64	1054184.21	J	243	741299.80	1054311.86	J	323	741190.02	1054226.28	J	403	741096.58	1054089.90	J
164	741335.56	1054185.21	J	244	741298.96	1054312.57	J	324	741189.98	1054225.88	J	404	741096.32	1054088.68	J
165	741325.03	1054183.51	J	245	741295.28	1054315.07	J	325	741189.98	1054224.87	J	405	741097.14	1054087.23	J
166	741324.93	1054184.51	J	246	741295.27	1054315.29	J	326	741185.42	1054226.38	J	406	741097.90	1054087.93	J
167	741316.72	1054182.41	J	247	741294.39	1054315.78	J	327	741185.30	1054225.38	J	407	741110.51	1054078.97	J
168	741315.71	1054182.30	J	248	741298.76	1054320.41	J	328	741179.33	1054226.14	J	408	741125.11	1054067.00	J
169	741316.80	1054182.13	J	249	741297.93	1054320.97	J	329	741178.32	1054226.20	J	409	741125.80	1054067.74	J
170	741315.79	1054182.04	J	250	741298.89	1054321.51	J	330	741179.33	1054225.97	J	410	741125.88	1054066.10	J
171	741316.00	1054183.31	J	251	741303.37	1054317.49	J	331	741178.33	1054226.07	J	411	741126.96	1054066.38	J
172	741307.03	1054182.71	J	252	741303.97	1054318.29	J	332	741179.37	1054227.14	J	412	741123.92	1054056.90	J
173	741307.11	1054181.71	J	253	741305.43	1054317.01	J	333	741178.37	1054227.20	J	413	741124.86	1054056.48	J
174	741269.81	1054179.10	J	254	741306.17	1054316.33	J	334	741179.47	1054227.81	J	414	741123.61	1054056.53	J
175	741269.89	1054178.10	J	255	741305.69	1054317.25	J	335	741178.45	1054227.79	J	415	741124.39	1054055.91	J
176	741260.10	1054177.18	J	256	741306.36	1054316.50	J	336	741179.10	1054229.78	J	416	741120.33	1054052.57	J
177	741259.07	1054177.10	J	257	741305.35	1054315.76	J	337	741178.29	1054228.70	J	417	741121.11	1054051.95	J
178	741260.22	1054176.84	J	258	741307.07	1054314.80	J	338	741178.97	1054230.52	J	418	741119.01	1054050.77	J
179	741259.19	1054176.74	J	259	741306.19	1054314.34	J	339	741177.97	1054230.40	J	419	741119.79	1054050.13	J
180	741259.36	1054178.10	J	260	741307.99	1054312.77	J	340	741178.69	1054234.77	J	420	741107.64	1054038.32	J
181	741257.23	1054177.08	J	261	741307.05	1054312.43	J	341	741177.69	1054234.77	J	421	741108.34	1054037.60	J
182	741257.19	1054178.08	J	262	741309.43	1054307.75	J	342	741178.22	1054235.72	J	422	741102.67	1054033.83	J
183	741253.70	1054176.83	J	263	741308.45	1054307.51	J	343	741182.19	1054238.39	J	423	741103.21	1054032.97	J
184	741253.72	1054177.83	J	264	741311.66	1054297.03	J	344	741181.48	1054239.10	J	424	741100.38	1054032.88	J
185	741249.72	1054177.33	J	265	741310.69	1054296.78	J	345	741176.13	1054236.80	J	425	741100.60	1054031.90	J
186	741249.94	1054178.31	J	266	741313.11	1054289.86	J	346	741176.89	1054237.46	J	426	741097.83	1054032.72	J
187	741245.97	1054178.61	J	267	741312.09	1054289.86	J	347	741173.12	1054239.92	J	427	741097.79	1054031.72	J
188	741246.21	1054179.59	J	268	741312.45	1054293.23	J	348	741174.02	1054240.42	J	428	741095.24	1054033.08	J
189	741243.11	1054179.09	J	269	741312.64	1054292.25	J	349	741172.74	1054241.43	J	429	741095.14	1054032.08	J
190	741243.55	1054180.03	J	270	741313.97	1054293.68	J	350	741173.74	1054241.59	J	430	741090.54	1054033.45	J
191	741242.32	1054179.77	J	271	741314.29	1054292.74	J	351	741172.61	1054243.30	J	431	741090.50	1054032.45	J
192	741241.84	1054180.66	J	272	741327.00	1054298.80	J	352	741173.63	1054243.02	J	432	741086.26	1054033.40	J
193	741241.88	1054179.45	J	273	741327.30	1054297.84	J	353	741174.31	1054245.68	J	433	741086.00	1054032.40	J
194	741241.10	1054180.13	J	274	741332.25	1054300.14	J	354	741175.35	1054245.40	J	434	741085.81	1054033.67	J
195	741241.65	1054179.03	J	275	741332.57	1054299.18	J	355	741174.24	1054246.36	J	435	741084.81	1054033.09	J
196	741240.76	1054179.49	J	276	741340.96	1054303.62	J	356	741175.23	1054246.47	J	436	741085.80	1054034.30	J
197	741242.84	1054180.65	J	277	741341.32	1054302.68	J	357	741177.14	1054227.18	J	437	741084.80	1054034.39	J
198	741242.69	1054183.48	J	278	741348.25	1054306.40	J	358	741176.74	1054226.18	J	438	741299.05	1054311.20	J
199	741241.69	1054183.28	J	279	741348.63	1054305.48	J	359	741176.18	1054227.17	J				
200	741239.79	1054191.76	J	280	741353.48	1054308.66	J	360	741176.31	1054226.08	J				
201	741238.83	1054191.46	J	281	741353.70	1054307.66	J	361	741175.68	1054226.96	J				
202	741235.27	1054203.41	J	282	741355.78	1054308.58	J	362	741160.31	1054206.56	J				
203	741235.01	1054204.38	J	283	741355.84	1054307.58	J	363	741158.34	1054203.73	J				
204	741234.99	1054203.33	J	284	741356.63	1054308.72	J	364	741146.48	1054186.69	J				
205	741234.72	1054204.30	J	285	741356.91	1054307.76	J	365	741147.30	1054186.11	J				
206	741236.08	1054204.18	J	286	741361.87	1054310.91	J	366	741139.79	1054177.43	J				
207	741234.63	1054206.19	J	287	741362.21	1054309.97	J	367	741140.63	1054176.87	J				
208	741235.61	1054206.41	J	288	741362.54	1054311.10	J	368	741138.09	1054174.66	J				
209	741232.24	1054215.40	J	289	741362.84	1054310.15	J	369	741138.95	1054174.16	J				
210	741233.24	1054215.56	J	290	741290.08	1054327.									