

Smlouva o zřízení věcného břemene

(PPD, a.s. č.: 354/2021)

uzavřená podle ustanovení § 59 odst. 2 zákona č. 458/2000Sb., energetický zákon, v platném znění a § 1257 a následujících ustanovení zákona č. 89/2012 Sb., Občanský zákoník, v platném znění uzavřely smluvní strany

1. Městská část Praha-Libuš

se sídlem: Libušská 35/200, 142 00 Praha 4 - Libuš

IČO: 00231142 DIČ:CZ 00231142

zastoupená: Mgr. Jiřím Koubkem, starostou

bankovní spojení: ČS Praha 4, č. účtu: 29022-2000691349/0800

adresa datové schránky: u8xaktr

(dále jen „**povinný**“)

2. Pražská plynárenská Distribuce, a.s., člen koncernu Pražská plynárenská, a.s.

se sídlem: Praha 4, U Plynárny 500, PSČ :145 08

zastoupená: JUDr. Janou Osadskou, na základě pověření ze dne 18.6.2021

IČO: 27403505 DIČ: CZ27403505, plátce DPH

zapsaná v obchodním rejstříku, vedeném Městským soudem v Praze, sp. zn. B 10356

bank. spojení: Česká spořitelna, a.s., č. účtu: 6103692/0800

(dále jen „**oprávněný**“)

Čl. I.

Úvodní ustanovení

1. Oprávněný je provozovatelem distribuční soustavy (dále jen „PDS“) na území, vymezeném licencí, ve smyslu zák. č. 458/2000 Sb., energetický zákon, v platném znění a je oprávněn na základě uvedeného zákona, v souladu s podmínkami vyplývajícími ze zákona č. 183/2006 Sb., stavební zákon, v platném znění, zřizovat na cizích nemovitostech plynárenská zařízení. Distribuční soustava je provozována ve veřejném zájmu a je liniovou stavbou ve smyslu § 509 občanského zákoníku. PDS má povinnost zajišťovat spolehlivý provoz a rozvoj distribuční soustavy na území, vymezeném licencí, přičemž zřízení věcného břemene je ze strany oprávněného jedním ze zákonem daných předpokladů pro plnění této povinnosti.

2. Povinný prohlašuje, že vykonává v souladu se zákonem č. 131/2000 Sb., o hlavním městě Praze, ve znění pozdějších předpisů, a obecně závazné vyhlášky č. 55/2000 Sb. hl. m. Prahy, kterou se vydává Statut hlavního města Prahy, svěřenou správu nemovitostí ve vlastnictví obce – **pozemků parc. č. 52/1 a 53/19 oba v k. ú. Písnice**, obec Praha, které jsou zapsány na LV č. 530 pro k. ú. Písnice, obec Praha, u Katastrálního úřadu pro hlavní město Prahu, Katastrální pracoviště Praha (dále jen „**Pozemek**“).

3. Pozemek se nachází na území, vymezeném licencí, v němž oprávněný provozuje distribuční soustavu. Oprávněný má povinnost zřídit věcné břemeno, umožňující mu ve smyslu § 59 odst. 2 energetického zákona zřídit a provozovat na Pozemku zařízení distribuční soustavy (dále jen plynárenské zařízení).

4. Oprávněný prohlašuje, že na výše uvedeném Pozemku je umístěna stavba plynárenského zařízení - **STL plynovod**.

čl. II.**Předmět smlouvy**

Předmětem této smlouvy je zřízení a vymezení věcného břemene osobní služebnosti energetického vedení podle § 59 odst. 2 energetického zákona, nepodléhající úpravě služebnosti inženýrské sítě dle § 1267 Občanského zákoníku (dále též jen „věcné břemeno“). Obsah věcného břemene je specifikován v článku III. této smlouvy. Věcné břemeno se zřizuje k tíži Pozemku ve prospěch oprávněného v rozsahu, uvedeném v této smlouvě a vyplývajícím z příslušných ustanovení energetického zákona.

čl. III.**Specifikace věcného břemene**

1. Povinný za podmínek ujednaných v této smlouvě zřizuje dle **geometrického plánu č. 1549-50/2021, potvrzeného Katastrálním úřadem pro hlavní město Prahu, Katastrální pracoviště Praha, pod č. PGP-1205/2021-101 dne 25.3.2021**, ve prospěch oprávněného k tíži Pozemku právo, odpovídající věcnému břemenu, spočívající v umístění stavby plynárenského zařízení na Pozemku a v právu přístupu a vjezdu na Pozemek za účelem zajištění bezpečného provozu, údržby, oprav a stavebních úprav plynárenského zařízení. Věcné břemeno zahrnuje též právo oprávněného provádět na plynárenském zařízení úpravy za účelem jeho výměny, modernizace nebo zlepšení jeho výkonnosti, včetně jeho odstranění.
2. Geometrický plán č. 1549-50/2021 pro účely zřízení věcného břemene dle bodu 1. tohoto článku potvrzený Katastrálním úřadem pro hlavní město Prahu, Katastrální pracoviště Praha, pod č. PGP-1205/2021-101 dne 25.3.2021, je přílohou č. 1 a nedílnou součástí této smlouvy.
3. Smluvní strany berou na vědomí, že se změnou vlastníka Pozemku přecházejí práva a povinnosti, vyplývající z věcného břemene, na nabyvatele Pozemku.
4. Oprávněný prohlašuje, že právo odpovídající věcnému břemenu podle této smlouvy přijímá. Povinný prohlašuje, že si je vědom své povinnosti toto právo strpět a nerušit a zavazuje se zdržet se veškeré činnosti, která by vedla k ohrožení plynárenského zařízení, specifikovaného v této smlouvě, nebo k omezení výkonu práva oprávněného dle této smlouvy.

čl. IV.**Výše náhrady za zřízení věcného břemene**

1. **Služebnost se zřizuje jako úplatná. Celková jednorázová úplata za zřízení služebnosti je tvořena z ceny služebnosti určené znalcem, znalečného, tj. ceny za vypracování znaleckého posudku, a zákonem stanovené DPH. Dále je oprávněný povinen uhradit náklady spojené s návrhem na vklad práva odpovídajícího služebnosti, zřizované touto smlouvou, k pozemku do katastru nemovitostí podaný příslušnému katastrálnímu úřadu.**
2. Výše úplaty za zřízení služebnosti je určena dle zásad uvedených v ustanovení **zák. č. 151/1997 Sb.**, zákon o oceňování majetku a o změně některých zákonů (zákon o oceňování majetku), v platném znění, a dle sdělení Ministerstva financí ČR čj. 162/38024/1999 ze dne 11.5.1999 v aktualizovaném znění, a to znaleckým posudkem Ing. Jaroslavy Hromádkové ze dne 30.1.2022, č. 5052/05/2022.
3. Výše úplaty za zřízení služebnosti je **24.770,- Kč bez DPH** (slovy: dvacetčtyřitisícsetšedesát korun českých). Oprávněný je povinen uhradit **částku + DPH ve výši 5.201,70 Kč, znalečné ve výši 4.000,- Kč a kolek ve výši 2.000,- Kč** na základě povinným

vystavené a oprávněnému zasláné faktury - daňového dokladu. Povinný vystaví pro oprávněného řádný daňový doklad – fakturu s náležitostmi, dle zákona č. 235/2004 Sb., o dani z přidané hodnoty, v platném znění (dále jen ZDPH), s datem uskutečnění zdanitelného plnění ke dni vystavení faktury. Faktura bude vystavena do 15 dní od podpisu smlouvy.

4. Povinný, který je plátcem DPH, se jako poskytovatel zdanitelného plnění zavazuje, že povinnosti plynoucí mu ze ZDPH, bude plnit řádně a včas. Zejména se zavazuje, že nebude úmyslně vystavovat oprávněného riziku plnění z titulu ručení za nezaplacenou daň dle § 109 ZDPH. Pokud okolnosti budou nasvědčovat tomu, že by mohla oprávněnému ve vztahu ke zdanitelným plněním poskytnutým povinným na základě této Smlouvy vzniknout ručitelská povinnost ve smyslu § 109 ZDPH, vyhrazuje si oprávněný právo uhradit daň z těchto zdanitelných plnění místně příslušnému správci daně povinného postupem podle § 109a ZDPH. Výše uvedené právo platí i v případě, že povinný bude vyžadovat úhradu na bankovní účet nezveřejněný správcem daně způsobem umožňující dálkový přístup, a to i když úplata nebude dosahovat výše stanovené v § 109 odst. 2 písm. c) ZDPH. Povinnému bude o tuto daň snížena úhrada, resp. aplikací výše uvedeného postupu zaniká závazek oprávněného k úhradě úplaty ve výši odpovídající DPH uhrazené za povinného. Uplatnění tohoto postupu úhrady daně se oprávněný zavazuje povinnému neprodleně oznámit.

5. Za den úhrady faktury se považuje den připsání příslušné částky na účet povinného. V případě prodlení se zaplacením ceny se oprávněný zavazuje zaplatit povinnému smluvní pokutu ve výši 0,1% z dlužné částky za každý den prodlení, minimálně však 300,- Kč.

6. V případě, že katastr nemovitostí nezapíše služebnost, bude uhrazená cena za zřízení služebnosti vrácena v plné výši na účet oprávněného, a to do 45 dnů ode dne pravomocného rozhodnutí o zamítnutí návrhu na vklad práva odpovídajícího služebnosti.

čl. V.

Doba trvání věcného břemene

Věcné břemeno, zřízené touto smlouvou, se sjednává jako časově neomezené a zaniká v případech stanovených zákonem.

čl. VI.

Ostatní ujednání

1. Povinný výslovně souhlasí, aby oprávněný a jeho případní smluvní partneři v době do povolení vkladu věcného břemene dle této smlouvy do katastru nemovitostí Pozemek užíval za účelem zajištění bezpečného provozu, údržby, oprav a stavebních úprav plynárenského zařízení.

2. Oprávněný má ve vztahu k Pozemku dále oprávnění, která mu, jako PDS, vznikem věcného břemene dle této smlouvy přísluší především z ustanovení § 59 odst. 1 písm. f) a g) energetického zákona:

- a) vstupovat a vjíždět na Pozemek v souvislosti s realizací práv, vyplývajících z věcného břemene;
- b) odstraňovat a oklešťovat na Pozemku stromoví a jiné porosty, provádět likvidaci odstraněného a okleštěného stromoví a jiných porostů, ohrožujících bezpečné a spolehlivé provozování plynárenského zařízení v případech, kdy tak po předchozím upozornění a stanovení rozsahu neučinil sám povinný.

3. Oprávněný je povinen při výkonu práva dle této smlouvy postupovat dle příslušných ustanovení energetického zákona a co nejvíce šetřit práva povinného. Po skončení prací je oprávněný povinen uvést vždy Pozemek do předchozího stavu a není-li to možné s ohledem na povahu provedených prací, do stavu odpovídajícího předchozímu účelu či užívání nemovitosti a bezprostředně oznámit tuto skutečnost povinnému.

4. Jednat ve věcech, souvisejících s výkonem práv podle této smlouvy, je za stranu povinnou oprávněn odbor správy majetku a investic, tel. č.: 244 021 436. V případě změny v osobě oprávněné za povinného jednat se povinný zavazuje, tuto změnu bezodkladně ohlásit oprávněnému. Za oprávněného je ve věcech, souvisejících s výkonem práv podle této smlouvy, pověřen provozně - technický útvar, kontaktní tel. č.: 267 175 650.

čl. VII.

Závěrečná ustanovení

1. Smluvní strany výslovně souhlasí s tím, aby tato smlouva byla vedena v centrální evidenci smluv (CES), která je veřejně přístupná a která obsahuje údaje o smluvních stranách, číselné označení této smlouvy, datum jejího podpisu a text této smlouvy.

2. Smluvní strany prohlašují, že skutečnosti, uvedené v této smlouvě, nepovažují za obchodní tajemství ve smyslu ust. § 504 Občanského zákoníku, v platném znění a udělují svolení k jejich užití a zveřejnění po provedení znečitelnění osobních údajů, podpisů, bankovních spojení a údajů vedoucích k identifikaci plynárenského zařízení a jeho umístění.

3. Smluvní strany prohlašují, že smlouva představuje úplnou dohodu o veškerých jejích náležitostech a neexistují náležitosti, které by smluvní strany neujednaly.

4. Pro případ, že tato smlouva není uzavírána za přítomnosti obou smluvních stran, platí, že smlouva nebude uzavřena, pokud ji povinný či oprávněný podepíše s jakoukoliv změnou či odchylkou, byť nepodstatnou, nebo dodatkem, ledaže druhá smluvní strana takovou změnu, odchylku nebo dodatek následně schválí.

5. Tato smlouva je vyhotovena v 4 stejnopisech s platností originálu, 1 stejnopis je určen pro potřeby příslušného katastrálního úřadu k řízení o povolení vkladu práva, odpovídajícího věcnému břemeni do katastru nemovitostí. Povinný obdrží 2 stejnopisy a oprávněný 1 stejnopis této smlouvy.

6. Smluvní strany se dohodly, že návrh na vklad práva odpovídajícího věcnému břemeni dle této smlouvy do katastru nemovitostí bude předložen Katastrálnímu úřadu pro Hlavní město Praha, Katastrální pracoviště Praha, prostřednictvím povinného.

7. Věcné břemeno podle této smlouvy vzniká v souladu s příslušným ustanovením Občanského zákoníku zápisem do veřejného seznamu, kterým je katastr nemovitostí.

8. V případě, že nebude z formálních důvodů proveden zápis na základě této smlouvy do katastru nemovitostí, zavazují se smluvní strany uzavřít novou smlouvu o stejném předmětu a za stejných podmínek, vyhovující formálním požadavkům pro provedení vkladu, která smlouvu nahradí, a to nejpozději do 60 dnů od doručení výzvy oprávněného povinnému.

9. Pokud katastrální úřad přeruší, a to z jakéhokoliv důvodu řízení o povolení vkladu věcného práva, zavazují se smluvní strany k odstranění katastrálním úřadem uvedených vad ve lhůtách stanovených katastrálním úřadem.

10. Tato smlouva nabývá platnosti a účinnosti dnem jejího podpisu oběma smluvními stranami, přičemž rozhodující je datum podpisu poslední smluvní strany.

11. Smlouva může být měněna nebo doplňována pouze formou vzestupně číslovaných písemných dodatků, podepsaných oběma smluvními stranami.

12. Smlouva a právní vztahy z ní vyplývající se řídí právním řádem České republiky.
13. Na právní vztahy, vyplývající nebo související s touto smlouvou a v ní nebo v energetickém zákoně výslovně neupravené se přiměřeně uplatní ustanovení Občanského zákoníku.
14. Smluvní strany prohlašují, že si smlouvu před jejím podpisem přečetly, že byla uzavřena po vzájemné dohodě, podle jejich pravé a svobodné vůle, dobrovolně, určitě, vážně a srozumitelně, nikoliv v tísní, pod nátlakem ani za nápadně nevýhodných podmínek, což stvrzují svými podpisy.
15. Povinný tímto potvrzuje, že uzavření této smlouvy schválila Rada MČ Praha-Libuš usnesením č. 31/2022 ze dne 21.2.2022.

Příloha - geometrický plán č. 1549-50/2021

V Praze dne: 15 .03. 2022

za povinného:



.....
Mgr. Jiří Koubek, starosta
městská část Praha-Libuš

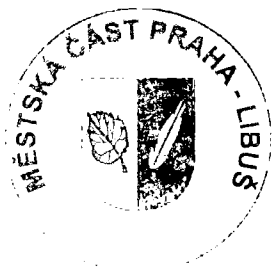

v Praze dne: - 8 -03- 2022

za oprávněného:



.....
JUDr. Jana Osadská
Pražská plynárenská Distribuce, a.s.,
člen koncernu Pražská plynárenská, a.s.

Pražská plynárenská Distribuce, a.s.
člen koncernu Pražská plynárenská, a.s.
Praha 4, U Plynárny 500, PSČ 145 03
(34/2)

Příslušná podpisová oprávnění,
výpis z OR a podpisové vzory
jsou založeny ve sbírce listin katastrálního úřadu.

VÝKAZ DOSAVADNÍHO A NOVÉHO STAVU ÚDAJŮ KATASTRU NEMOVITOSTÍ

Dosavadní stav			Nový stav									
Označení pozemku parc. číslem	Výměra parcely ha · m ²	Druh pozemku Způsob využití	Označení pozemku parc. číslem	Výměra parcely ha · m ²	Druh pozemku Způsob využití	Typ stavby Způsob využití	Způs. určení výměr	Porovnání se stavem evidence právních vztahů				
								Díl přechází z pozemku označeného v		Číslo listu vlastnictví	Výměra dílu ha · m ²	Označení dílu
katastru nemovitostí		dřívější poz. evidenci										
43/22	.	.		.				43/22	.	1797	.	
48/1	.	.		.				48/1	.	1797	.	
48/6	.	.		.				48/6	.	1797	.	
49/10	.	.		.				49/10	.	1797	.	
52/1	.	.		.				52/1	.	530	.	
52/2	.	.		.				52/2	.	1797	.	
53/19	.	.		.				53/19	.	530	.	

Druh věcného břemene: práva spojená s údržbou a ochranou podzemního vedení
 Oprávněný: dle smlouvy

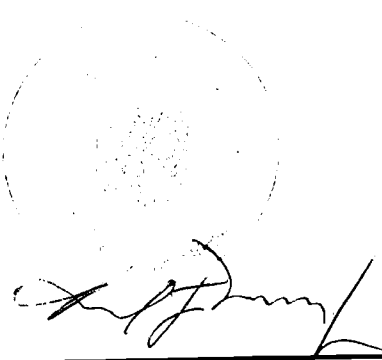
GEOMETRICKÝ PLÁN pro vymezení rozsahu věcného břemene k části pozemku	Geometrický plán ověřil úředně oprávněný zeměměřický inženýr	Stejnopis ověřil úředně oprávněný zeměměřický inženýr:
	Jméno, příjmení: Ing. Kamil Endršt, Ph.D.	Jméno, příjmení: Ing. Kamil Endršt, Ph.D.
	Číslo položky seznamu úředně oprávněných zeměměřických inženýrů: 2290/06	Číslo položky seznamu úředně oprávněných zeměměřických inženýrů: 2290/06
	Dne: 19.3.2021 Číslo: 154/2021	Dne: 30.3.2021 Číslo: 140/2021
	Náležitostmi a přesností odpovídá právním předpisům.	Tento stejnopis odpovídá geometrickému plánu v elektronické podobě uloženému v dokumentaci katastrálního úřadu.
Vyhotovitel: Origeo s.r.o. Chaberská 290/13 182 00 Praha 8	Katastrální úřad souhlasí s očíslováním parcel.	Ověření stejnopisu geometrického plánu v listinné podobě.
Číslo plánu: 1549-50/2021 Okres: Hlavní město Praha Obec: Praha Kat. území: Písnice Mapový list: Praha 6-7/12, 6-7/21	KÚ pro hlavní město Praha KP Praha Ing. Ludmila Hozová PGP-1205/2021-101 2021.03.25 09:33:22 CET	
Dosavadním vlastníkům pozemků byla poskytnuta možnost seznámit se v terénu s průběhem navrhovaných nových hranic, které byly označeny předepsaným způsobem:		

Seznam souřadnic (S-JTSK)

Číslo bodu	Souřadnice pro zápis do KN		Kód kvality	Poznámka
	Y	X		
1	741351.59	1054139.87	3	hranice věcného b.
2	741337.58	1054184.08	3	hranice věcného b.
3	741335.67	1054192.45	3	hranice věcného b.
4	741335.36	1054193.21	3	hranice věcného b.
5	741331.43	1054188.33	3	hranice věcného b.
6	741329.16	1054186.02	3	hranice věcného b.
7	741327.38	1054184.95	3	hranice věcného b.
8	741326.19	1054184.57	3	hranice věcného b.
9	741322.63	1054184.02	3	hranice věcného b.
10	741318.38	1054183.70	3	hranice věcného b.
11	741318.52	1054182.30	3	hranice věcného b.
12	741316.52	1054182.11	3	hranice věcného b.
13	741316.39	1054183.53	3	hranice věcného b.
14	741315.90	1054183.48	3	hranice věcného b.
15	741316.10	1054182.07	3	hranice věcného b.
16	741314.11	1054181.88	3	hranice věcného b.
17	741313.91	1054183.26	3	hranice věcného b.
18	741285.40	1054180.36	3	hranice věcného b.
19	741261.83	1054178.31	3	hranice věcného b.
20	741261.92	1054177.00	3	hranice věcného b.
21	741259.92	1054176.81	3	hranice věcného b.
22	741259.83	1054178.12	3	hranice věcného b.
23	741259.45	1054176.76	3	hranice věcného b.
24	741257.45	1054176.59	3	hranice věcného b.
25	741257.39	1054177.91	3	hranice věcného b.
26	741249.16	1054177.40	3	hranice věcného b.
27	741248.29	1054177.56	3	hranice věcného b.
28	741246.46	1054178.81	3	hranice věcného b.
29	741243.81	1054181.01	3	hranice věcného b.
30	741242.15	1054183.70	3	hranice věcného b.
31	741240.49	1054188.62	3	hranice věcného b.
32	741238.91	1054194.45	3	hranice věcného b.
33	741236.52	1054201.84	3	hranice věcného b.
34	741235.50	1054201.51	3	hranice věcného b.
35	741234.96	1054203.44	3	hranice věcného b.
36	741235.94	1054203.76	3	hranice věcného b.
37	741235.81	1054204.21	3	hranice věcného b.
38	741234.82	1054203.94	3	hranice věcného b.
39	741234.29	1054205.87	3	hranice věcného b.
40	741235.29	1054206.14	3	hranice věcného b.
41	741233.83	1054211.58	3	hranice věcného b.
42	741232.64	1054217.08	3	hranice věcného b.
43	741231.91	1054219.00	3	hranice věcného b.
44	741231.34	1054219.85	3	hranice věcného b.
45	741230.78	1054220.32	3	hranice věcného b.
46	741229.46	1054220.71	3	hranice věcného b.
47	741217.52	1054222.19	3	hranice věcného b.
48	741201.12	1054224.65	3	hranice věcného b.
49	741191.61	1054225.76	3	hranice věcného b.
50	741189.43	1054226.62	3	hranice věcného b.
51	741179.65	1054232.66	3	hranice věcného b.
52	741180.91	1054234.31	3	hranice věcného b.
53	741189.85	1054228.75	3	hranice věcného b.
54	741192.07	1054227.77	3	hranice věcného b.
55	741201.38	1054226.69	3	hranice věcného b.
56	741217.80	1054224.23	3	hranice věcného b.
57	741229.80	1054222.75	3	hranice věcného b.
58	741230.91	1054222.49	3	hranice věcného b.
59	741233.68	1054227.39	3	hranice věcného b.
60	741235.33	1054226.25	3	hranice věcného b.
61	741232.62	1054221.46	3	hranice věcného b.
62	741232.88	1054221.24	3	hranice věcného b.
63	741233.71	1054220.02	3	hranice věcného b.
64	741234.62	1054217.65	3	hranice věcného b.
65	741235.83	1054212.04	3	hranice věcného b.
66	741238.14	1054203.55	3	hranice věcného b.
67	741243.84	1054205.10	3	hranice věcného b.
68	741244.38	1054203.17	3	hranice věcného b.
69	741238.76	1054201.64	3	hranice věcného b.
70	741238.88	1054201.30	3	hranice věcného b.
71	741244.48	1054202.81	3	hranice věcného b.
72	741245.01	1054200.88	3	hranice věcného b.
73	741239.51	1054199.40	3	hranice věcného b.
74	741242.47	1054189.19	3	hranice věcného b.
75	741244.03	1054184.54	3	hranice věcného b.
76	741245.29	1054182.45	3	hranice věcného b.
77	741247.70	1054180.45	3	hranice věcného b.
78	741249.09	1054179.50	3	hranice věcného b.
79	741249.34	1054179.46	3	hranice věcného b.
80	741258.24	1054180.04	3	hranice věcného b.
81	741285.20	1054182.41	3	hranice věcného b.
82	741314.65	1054185.41	3	hranice věcného b.
83	741322.43	1054186.07	3	hranice věcného b.
84	741324.36	1054186.30	3	hranice věcného b.
85	741326.63	1054186.87	3	hranice věcného b.
86	741327.86	1054187.63	3	hranice věcného b.
87	741329.89	1054189.69	3	hranice věcného b.
88	741334.43	1054195.39	3	hranice věcného b.
89	741335.09	1054196.67	3	hranice věcného b.
90	741334.91	1054198.20	3	hranice věcného b.
91	741333.03	1054202.82	3	hranice věcného b.
92	741331.04	1054209.03	3	hranice věcného b.
93	741328.44	1054220.07	3	hranice věcného b.

Seznam souřadnic (S-JTSK)

Číslo bodu	Souřadnice pro zápis do KN		Kód kvality	Poznámka
	Y	X		
94	741323.08	1054218.74	3	hranice věcného b.
95	741322.55	1054220.67	3	hranice věcného b.
96	741328.01	1054222.02	3	hranice věcného b.
97	741327.92	1054222.46	3	hranice věcného b.
98	741322.42	1054221.11	3	hranice věcného b.
99	741321.89	1054223.03	3	hranice věcného b.
100	741327.43	1054224.40	3	hranice věcného b.
101	741324.44	1054234.26	3	hranice věcného b.
102	741320.81	1054247.59	3	hranice věcného b.
103	741314.75	1054270.61	3	hranice věcného b.
104	741309.21	1054269.57	3	hranice věcného b.
105	741308.77	1054271.52	3	hranice věcného b.
106	741314.25	1054272.55	3	hranice věcného b.
107	741314.08	1054273.21	3	hranice věcného b.
108	741308.67	1054271.94	3	hranice věcného b.
109	741308.23	1054273.89	3	hranice věcného b.
110	741313.59	1054275.15	3	hranice věcného b.
111	741311.13	1054285.30	3	hranice věcného b.
112	741309.79	1054290.61	3	hranice věcného b.
114	741308.54	1054297.97	3	hranice věcného b.
115	741307.29	1054304.21	3	hranice věcného b.
116	741306.87	1054308.22	3	hranice věcného b.
117	741305.99	1054310.49	3	hranice věcného b.
118	741304.62	1054312.49	3	hranice věcného b.
119	741301.30	1054316.21	3	hranice věcného b.
120	741295.30	1054320.08	3	hranice věcného b.
121	741288.78	1054324.84	3	hranice věcného b.
122	741286.63	1054326.17	3	hranice věcného b.
123	741285.27	1054327.32	3	hranice věcného b.
124	741263.32	1054341.96	3	hranice věcného b.
125	741261.60	1054343.05	3	hranice věcného b.
126	741260.53	1054343.37	3	hranice věcného b.
127	741251.68	1054331.03	3	hranice věcného b.
128	741249.32	1054327.44	3	hranice věcného b.
129	741242.75	1054318.00	3	hranice věcného b.
130	741248.47	1054313.55	3	hranice věcného b.
131	741247.26	1054311.95	3	hranice věcného b.
132	741241.62	1054316.34	3	hranice věcného b.
133	741241.31	1054315.89	3	hranice věcného b.
134	741244.11	1054313.54	3	hranice věcného b.
135	741245.81	1054312.66	3	hranice věcného b.
136	741245.89	1054310.14	3	hranice věcného b.
137	741244.75	1054310.96	3	hranice věcného b.
138	741242.99	1054311.86	3	hranice věcného b.
139	741240.19	1054314.23	3	hranice věcného b.
142	741241.99	1054318.59	3	hranice věcného b.
143	741208.71	1054271.12	3	hranice věcného b.
144	741215.17	1054266.19	3	hranice věcného b.
145	741213.95	1054264.60	3	hranice věcného b.
146	741207.54	1054269.49	3	hranice věcného b.
147	741207.24	1054269.08	3	hranice věcného b.
148	741213.78	1054264.37	3	hranice věcného b.
149	741212.55	1054262.78	3	hranice věcného b.
150	741206.07	1054267.48	3	hranice věcného b.
151	741240.86	1054316.93	3	hranice věcného b.
152	741240.57	1054316.51	3	hranice věcného b.
154	741239.45	1054314.85	3	hranice věcného b.
156	741179.53	1054235.61	3	hranice věcného b.
161	741178.10	1054234.12	3	hranice věcného b.
162	741248.12	1054328.27	8	hranice věcného b.
164	741247.62	1054328.61	3	hranice věcného b.
165	741253.50	1054337.17	3	hranice věcného b.
166	741260.00	1054346.12	3	hranice věcného b.
167	741264.44	1054343.70	3	hranice věcného b.
168	741286.50	1054328.98	3	hranice věcného b.
169	741287.04	1054328.52	3	hranice věcného b.
170	741287.90	1054329.83	3	hranice věcného b.
171	741289.55	1054328.70	3	hranice věcného b.
172	741288.66	1054327.34	3	hranice věcného b.
173	741289.04	1054327.10	3	hranice věcného b.
174	741289.86	1054328.48	3	hranice věcného b.
175	741291.52	1054327.35	3	hranice věcného b.
176	741290.70	1054325.99	3	hranice věcného b.
177	741296.46	1054321.78	3	hranice věcného b.
178	741302.64	1054317.80	3	hranice věcného b.
179	741304.75	1054315.51	3	hranice věcného b.
180	741306.12	1054316.79	3	hranice věcného b.
181	741307.29	1054315.15	3	hranice věcného b.
182	741306.06	1054313.99	3	hranice věcného b.
183	741307.82	1054311.46	3	hranice věcného b.
184	741308.89	1054308.64	3	hranice věcného b.
185	741309.33	1054304.52	3	hranice věcného b.
186	741310.58	1054298.23	3	hranice věcného b.
188	741311.81	1054291.06	3	hranice věcného b.
189	741312.87	1054286.85	3	hranice věcného b.
190	741314.39	1054287.36	3	hranice věcného b.
191	741314.84	1054285.40	3	hranice věcného b.
192	741313.35	1054284.90	3	hranice věcného b.
193	741316.17	1054273.35	3	hranice věcného b.
194	741322.52	1054249.16	3	hranice věcného b.
195	741323.93	1054249.65	3	hranice věcného b.
196	741324.47	1054247.72	3	hranice věcného b.
197	741323.03	1054247.22	3	hranice věcného b.

Seznam souřadnic (S-JTSK)

Číslo bodu	Souřadnice pro zápis do KN		Kód kvality	Poznámka
	Y	X		
198	741326.47	1054234.78	3	hranice věcného b.
199	741329.72	1054223.94	3	hranice věcného b.
200	741330.22	1054221.51	3	hranice věcného b.
201	741334.99	1054203.44	3	hranice věcného b.
202	741337.02	1054198.31	3	hranice věcného b.
203	741337.15	1054196.39	3	hranice věcného b.
204	741336.58	1054194.93	3	hranice věcného b.
205	741337.39	1054193.79	3	hranice věcného b.
206	741339.17	1054186.39	3	hranice věcného b.
207	741343.00	1054171.48	3	hranice věcného b.
288	741180.76	1054231.97	3	hranice věcného b.
289	741182.01	1054233.63	3	hranice věcného b.
295	741211.35	1054263.65	3	hranice věcného b.
296	741207.21	1054266.64	3	hranice věcného b.
297	741213.44	1054264.62	3	hranice věcného b.
298	741208.50	1054268.18	3	hranice věcného b.
299	741213.74	1054264.76	3	hranice věcného b.
300	741208.80	1054268.53	3	hranice věcného b.
301	741210.09	1054270.06	3	hranice věcného b.
304	741262.04	1054345.01	3	hranice věcného b.
305	741260.67	1054345.75	8	hranice věcného b.
306	741260.80	1054343.29	3	hranice věcného b.
307	741308.71	1054296.17	3	hranice věcného b.
308	741309.98	1054289.85	3	hranice věcného b.
1220-49	741247.10	1054311.74	3	hranice věcného b.
1520-180	741259.36	1054178.10	3	hranice věcného b.
1520-265	741310.69	1054296.78	3	hranice věcného b.
1520-267	741312.09	1054289.86	3	hranice věcného b.

Přehledka kladu listů

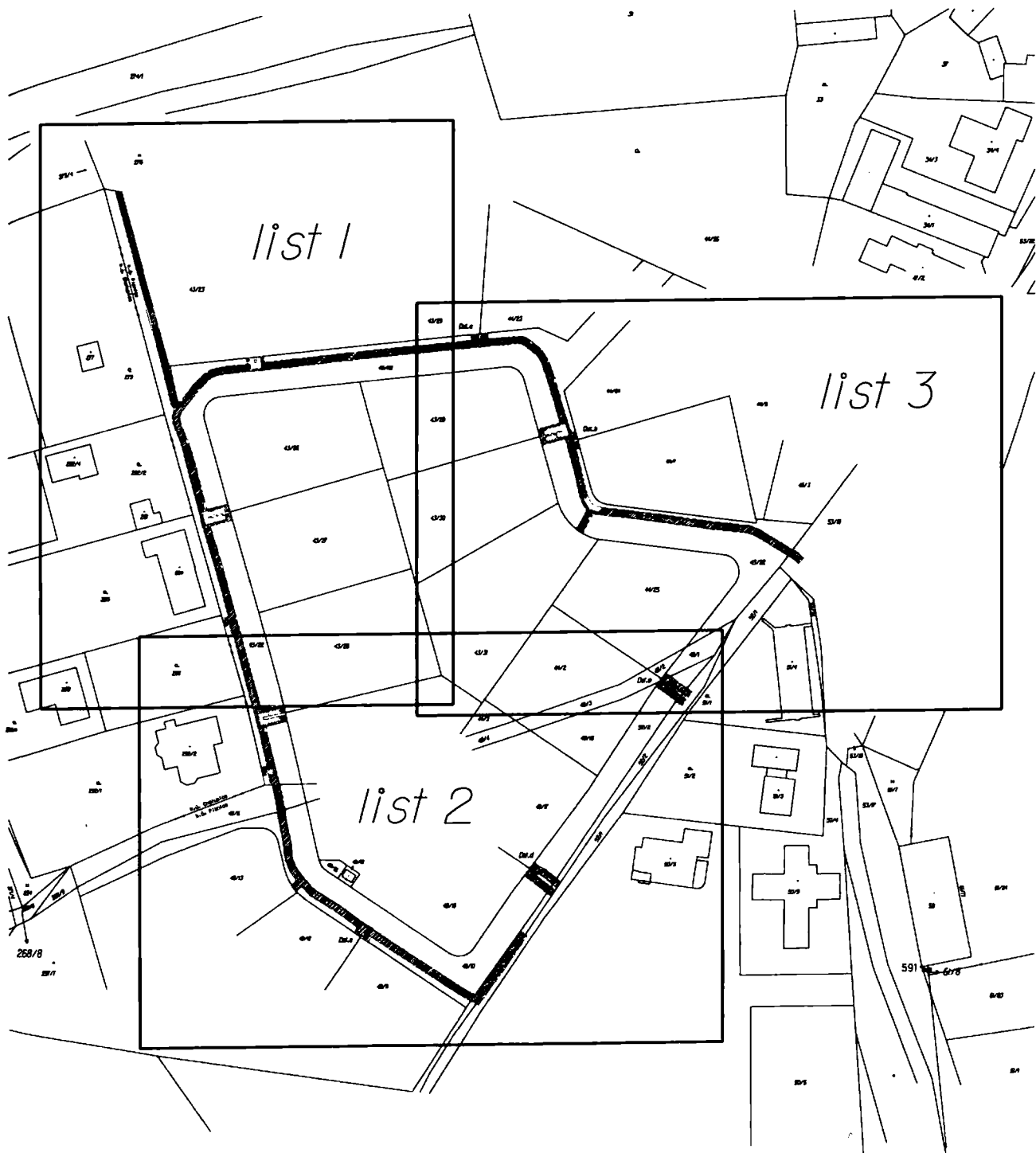

list 1

11
276

275/4 →

(32.76) k.ú. Pisnice
k.ú. Cholupice

43/23

43/24

43/25

Q
279

277

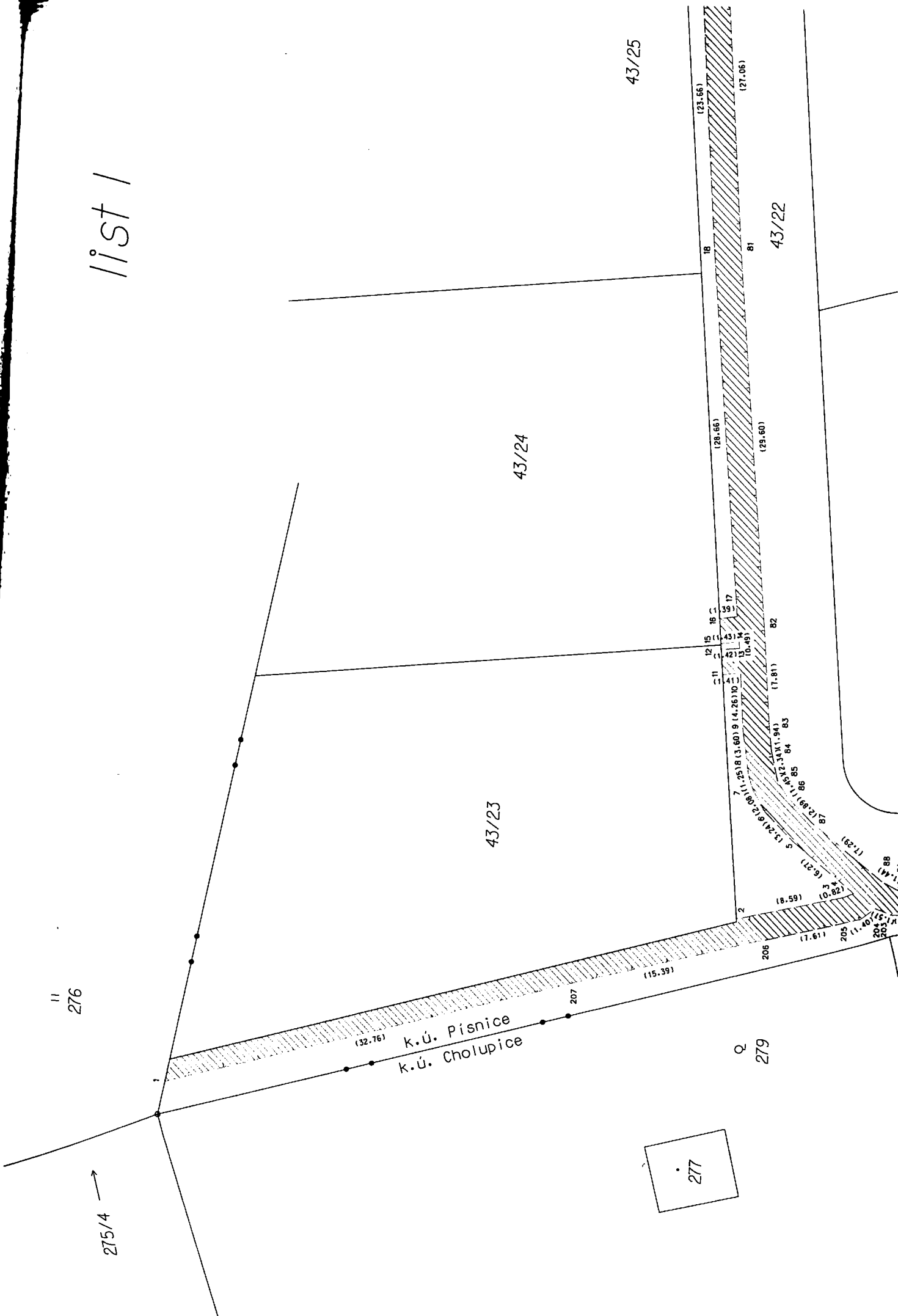

43/29

43/30

43/26

43/27

43/28

43/22

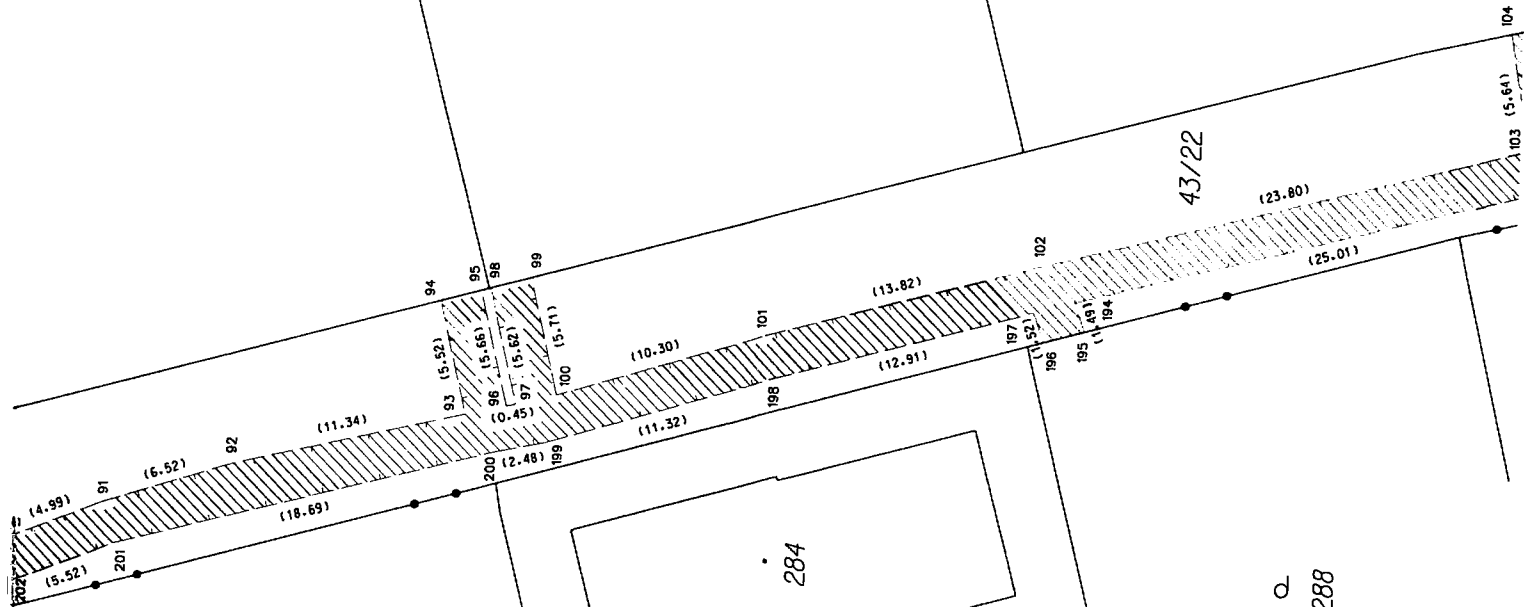

Q 282/2

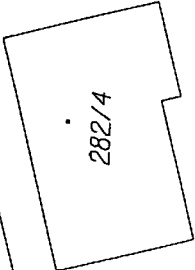

282/4

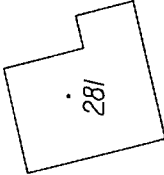

281

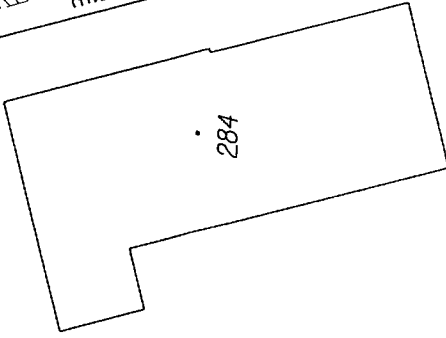

284

Q 285

Q 288

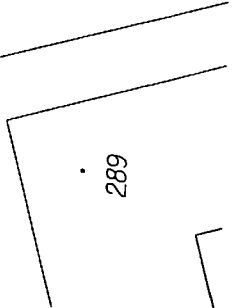

289

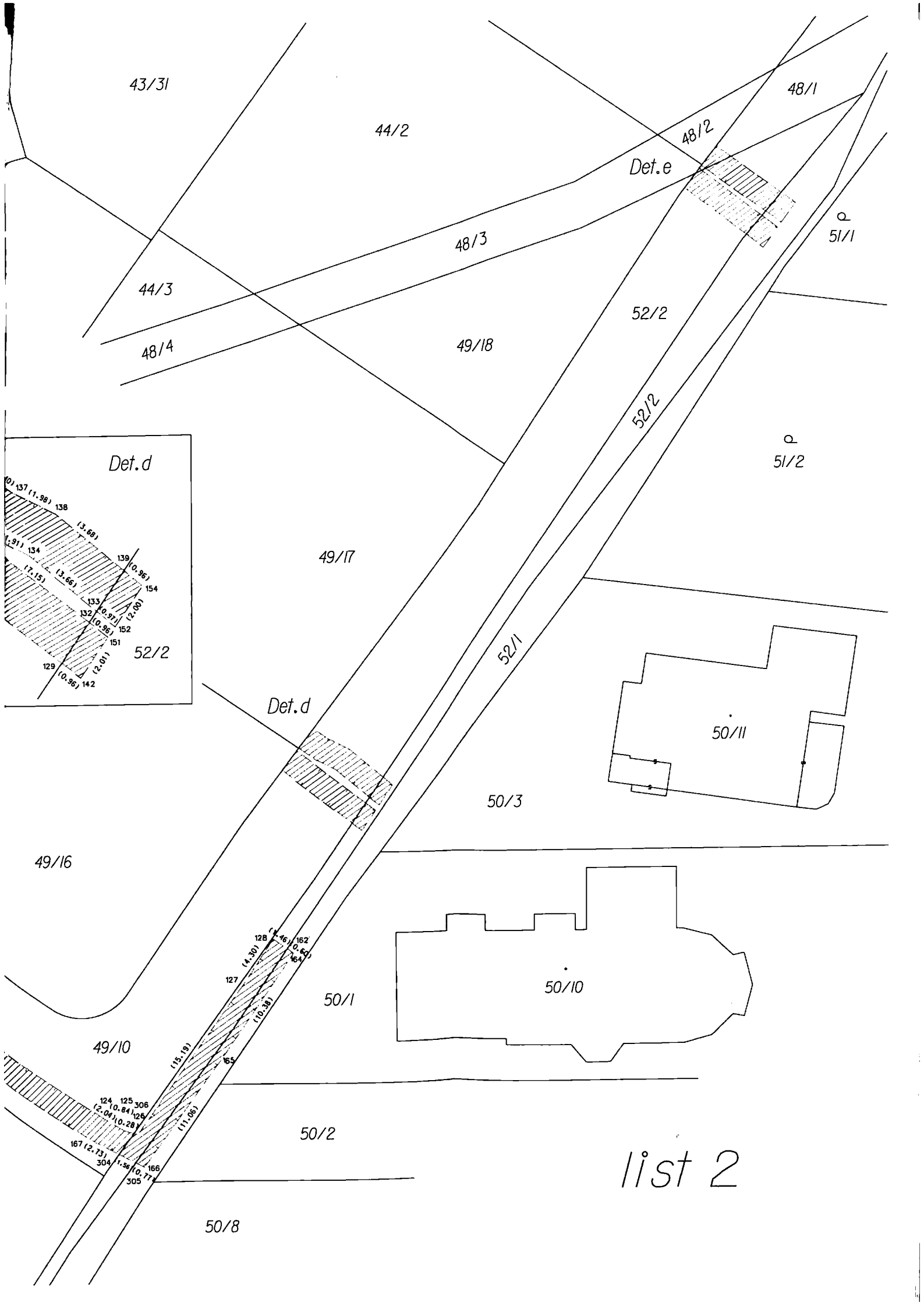

43/31

44/2

48/1

48/2

Det.e

51/1

48/3

44/3

52/2

48/4

49/18

52/2

51/2

Det.d

49/17

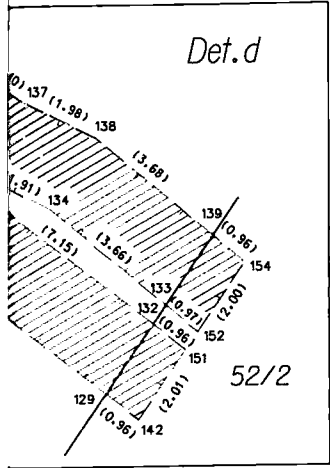

52/2

Det.d

52/1

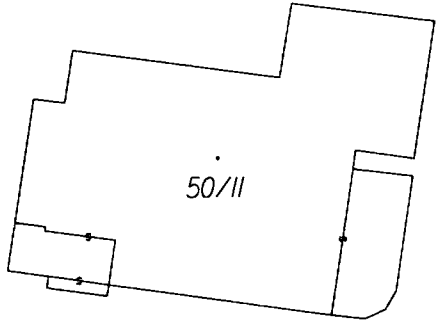

50/11

50/3

49/16

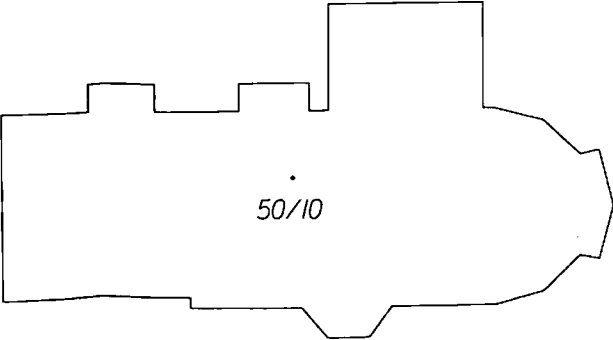

50/10

50/1

49/10

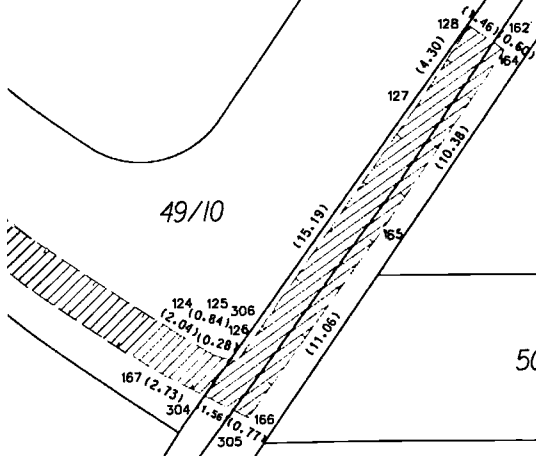

50/2

list 2

50/8

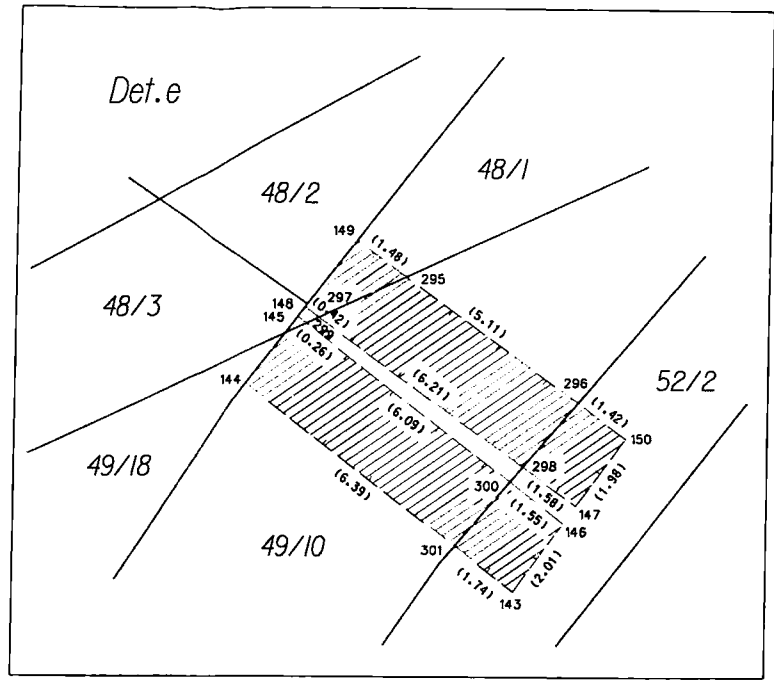
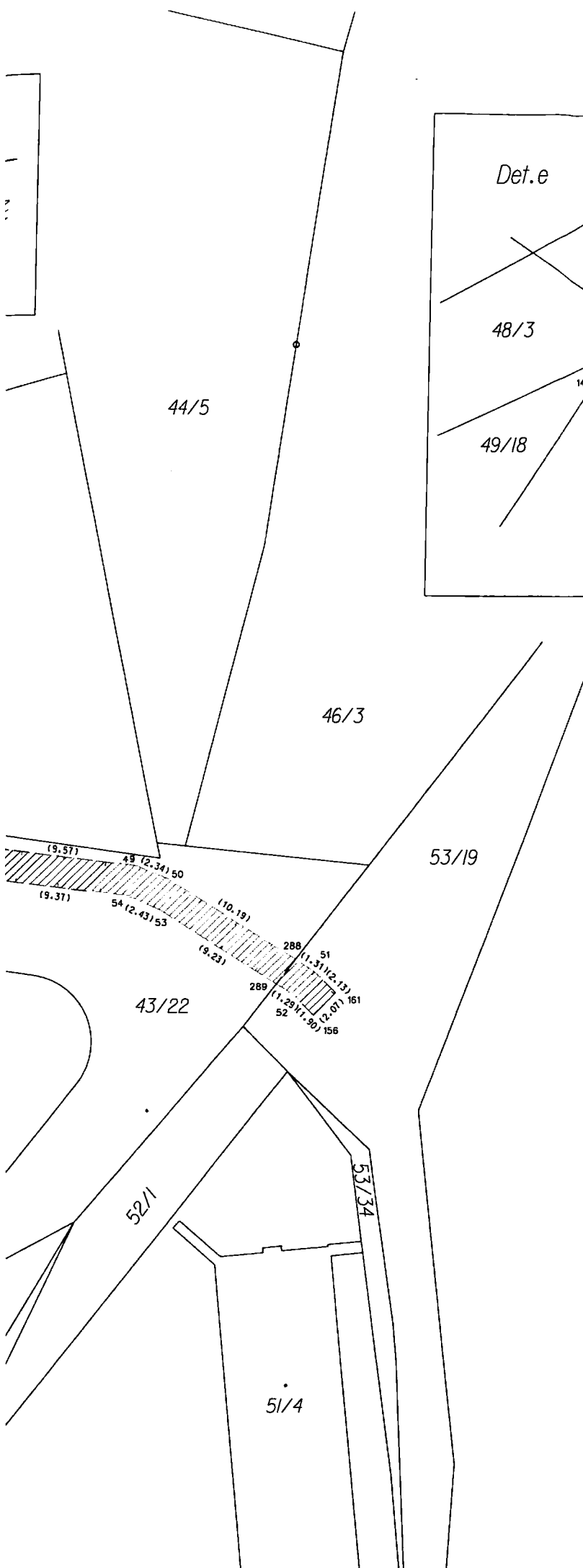

list 3