

Dodatek č. 2
ke Smlouvě o výpůjčce č. 2015044023 ze dne 25.3.2015

Smluvní strany:

Městská část Praha-Libuš,

se sídlem: Praha 4, Libušská 35/200, PSČ: 142 00

IČO: 002 31 142, DIČ: CZ00231142

Zastoupená: Mgr. Jiřím Koubkem, starostou
na straně jedné, (dále jen „půjčitel“)

a

Mateřská škola Mezi Domy,

příspěvková organizace MČ Praha-Libuš

se sídlem: Mezi Domy 373, 142 00 Praha 4 – Písnice,

IČO: 604 37 944

zastoupená: Mgr. Ivanou Gerlašinskou, ředitelkou
na straně druhé, (dále jen „vypůjčitel“)

uzavírají tento Dodatek č. 2 ke Smlouvě o výpůjčce č. 2015044023, ve znění Dodatku č. 1,

kterým se mění a doplňují stávající ustanovení Smlouvy o výpůjčce č. 2015044023 ze dne 25.3.2015 ve znění Dodatku č. 1 (ev. č. 2018114222) ze dne 13.11.2018 následovně:

Čl. I – Předmět výpůjčky

Se mění druhý odstavce (odtrh) takto:

Půjčitel touto smlouvou půjčuje vypůjčitelu za dále stanovených podmínek a v souladu s usnesením Zastupitelstva městské části Praha-Libuš č. 23/2022 ze dne 5.4.2022 nad rámec prostor vypůjčených dle Smlouvy o výpůjčce č. 2015044023 ze dne 25.3.2015 a Dodatku č. 1 (ev. č. 2018114222) ze dne 13.11.2018 vymezenou další část budovy **č. p. 395 v k.ú. Písnice , v objektu Klub Junior, sestávající se z učebny, výdejny jídla, sociálního zařízení a 2x chodby, o výměře 86m², za účelem jazykového, volnočasového a řádného předškolního vzdělávání dětí zasažených válečným konfliktem na Ukrajině, dle situačního plánu, který je přílohou č. 2 tohoto Dodatku.**

Celková výměra vypůjčených prostor **na základě Smlouvy o výpůjčce č. 2015044023, ve znění Dodatku č. 1-2 je 495 m², (dále jen „předmět výpůjčky).**

Ostatní ujednání Smlouvy o výpůjčce č. 2015044023 zůstávají v nezměněné podobě a platnosti.

Příloha č. 1 - Usnesení ZMČ Praha-Libuš č. 23/2022 ze dne 5.4.2022

Příloha č.2 - situační plánec vypůjčených prostor dle Dodatku č. 2

V Praze dne 05 .05. 2022

Za Půjčitele

Mgr. Jiří Koubek, starosta
městská část Praha-Libuš



za Vypůjčitele:

Mateřská škola Mezi Domy

142 00 Písnice

IČO: 604 37 944

Mgr. Ivana Gerlašinská, ředitelka
Mateřská škola Mezi Domy

Městská část Praha-Libuš

USNESENÍ ZASTUPITELSTVA č. 23/2022

Jednání Z ze dne	Hlasování o volbě			Přítomno	14
	pro	proti	zdržel se		
5. 4. 2022	14	0	0	Usnesení	přijato

Zodpovídá		Splněno	
Termín plnění		Kontrolní termín	
Nové usnesení číslo			

Podpisy

místostarosta
Martin Frank

starosta
Mgr. Jiří Koubek



Založeno na Ú dne	6. 4. 2022	Založila	Michaela Kratochvílová	Podpis	
-------------------	------------	----------	------------------------	--------	---------------------------------------------------------------------------------------

Zastupitelstvo městské části Praha-Libuš:

1. **schvaluje** uzavření Dodatku č. 2 ke Smlouvě o výpůjčce č. 2015044023 s příspěvkovou organizací Mateřská škola Mezi Domy, se sídlem Mezi Domy 373, 142 00 Praha 4 – Písnice, IČO: 60437944 za účelem užívání učebny, výdejny jídla, sociálního zařízení a chodby, v přízemí objektu Na Okruhu 395/1, 142 00 Praha 4 – Písnice (Klub Junior), pro adaptační skupinu pro předškolní vzdělávání dětí zasažených válečným konfliktem na Ukrajině,
2. **pověřuje** pana starostu Mgr. Jiřího Koubka podpisem Dodatku, který tvoří nedílnou součást tohoto usnesení.

Prostory užívané Mateřskou školou v objektu Klubu Junior

1. NP

	místnost	m²
1.	učebna	47
2.	učebna	55
3.	učebna – odpolední spánek	37
4.	šatna - děti	20
5.	výdejna jídel	20
6.	jídelna	57
7.	Učebna - U	37
8.	výdejna jídel - U	8
9.	sociální zařízení - U	9
10.	Chodba - U	15
11.	Chodba - U	17
	Celkem:	322

2. NP

	místnost	m²
1.	učebna	47
2.	učebna	55
3.	učebna - odpolední spánek	37
4.	šatna - děti	20
5.	šatna - učitelé	14
	Celkem:	173

Celková plocha využívaná MŠ Mezi Domy v objektu Klubu Junior pro účel MŠ $409\text{m}^2 + 86\text{m}^2 = \underline{495\text{m}^2}$.

F, A, A1, C, 1, NP

A-1

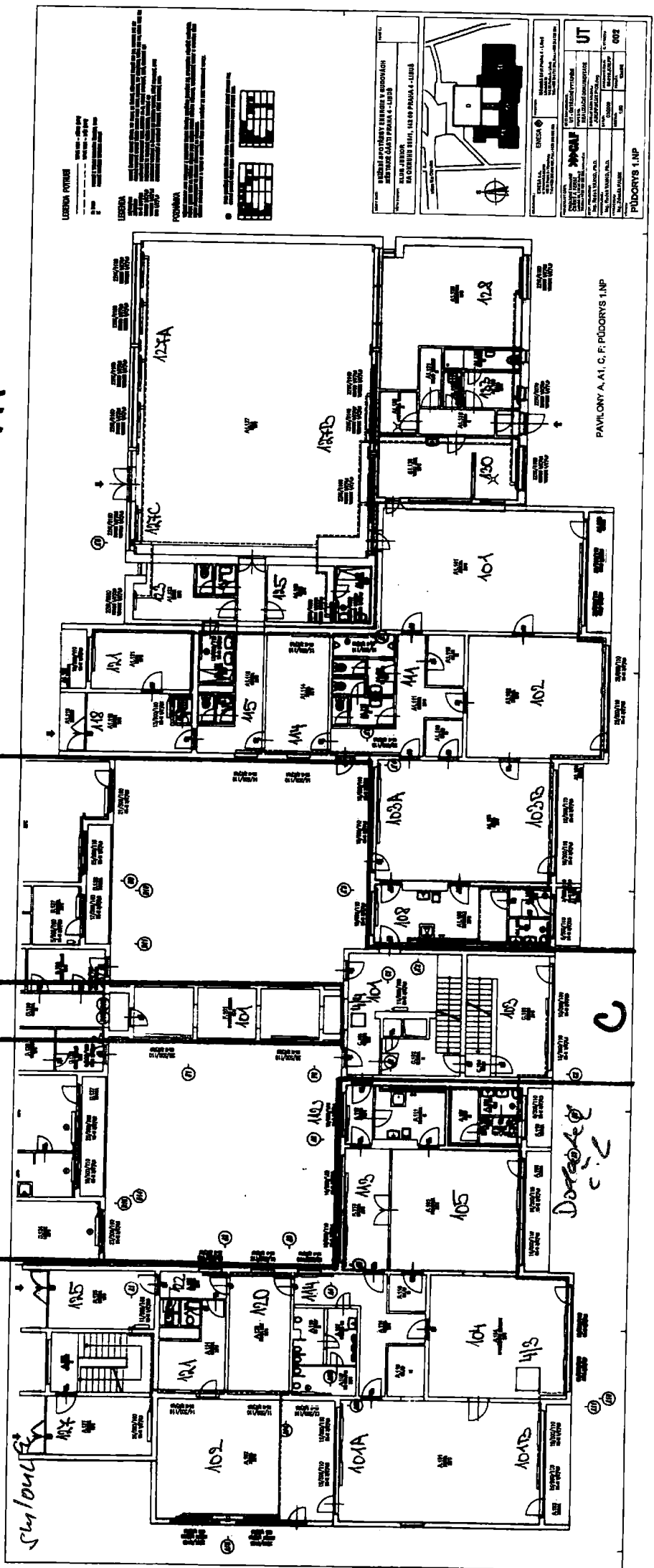

A

F

C

smilovinė

Dodatek
c. 2

smilovinė

Dodatek. c. 2

