

Dodatek č. 3
ke Smlouvě o výpůjčce č. 2015044023 ze dne 25.3.2015

Smluvní strany:

1. Městská část Praha–Libuš,
se sídlem: Praha 4, Libušská 35/200, PSČ: 142 00
IČO: 002 31 142, DIČ: CZ00231142
Zastoupená: Mgr. Jiřím Koubkem, starostou
na straně jedné, (dále jen „půjčitel“)

2. Mateřská škola Mezi Domy,
príspevková organizace MČ Praha-Libuš
se sídlem: Mezi Domy 373, 142 00 Praha 4 – Písnice,
IČO: 604 37 944
zastoupená: Mgr. Ivanou Gerlašinskou, ředitelkou
na straně druhé, (dále jen „vypůjčitel“)

uzavírají tento Dodatek č. 3 ke Smlouvě o výpůjčce č. 2015044023, ve znění Dodatku č. 1-2, kterým se mění a doplňují stávající ustanovení Smlouvy o výpůjčce č. 2015044023 ze dne 25.3.2015 ve znění Dodatku č. 1 (ev. č. 2018114222) ze dne 13.11.2018 a Dodatku č.2 (ev.č. 2022040023) ze dne 5.5.2022 následovně:

Čl. I – Předmět výpůjčky

Se mění druhý odstavec (odtrh) takto:

2. Půjčitel touto smlouvou půjčuje vypůjčitelu za dále stanovených podmínek nad rámec prostor vypůjčených dle Smlouvy o výpůjčce č. 2015044023 ze dne 25.3.2015, Dodatku č. 1 (ev. č. 2018114222) ze dne 13.11.2018 a Dodatku č.2 (ev.č. 2022040023) ze dne 5.5.2022 vymezenou další část 2.NP budovy č. p. 395 v k.ú. Písnice , v objektu Klub Junior, sestávající se z 2x herny, sociálního zařízení, chodby, šatny učitelky a úklidové místnosti, o výměře 101m², za účelem rozšíření kapacity Mateřské školy Mezi Domy, dle situačního plánu, který je přílohou č. 2 tohoto Dodatku.

Celková výměra vypůjčených prostor na základě Smlouvy o výpůjčce č. 2015044023, ve znění Dodatku č. 1-3 je 596 m², (dále jen „předmět výpůjčky).

Závěrečná ustanovení:

1. Ostatní ujednání Smlouvy o výpůjčce č. 2015044023 zůstávají v nezměněné podobě a platnosti.
2. Tento dodatek nabývá účinnosti dne 1.9. 2022.
3. Tento dodatek se uzavírá ve 3 stejnopisech, z nichž 2 obdrží půjčitel a 1 vypůjčitel.
4. Půjčitel tímto potvrzuje, že uzavření této smlouvy schválila Rada MČ Praha-Libuš usnesením č. 166/2022 ze dne 25.7.2022.

2022070118

Příloha č. 1 - Usnesení RMČ Praha-Libuš č. 166/2022 ze dne 25.7.2022

Příloha č. 2 - situační plánec vypůjčených prostor dle Dodatku č. 3

V Praze dne 24. 08. 2022

Za Půjčitele:



Mgr. Jiří Koubek, starosta
městská část Praha-Libuš

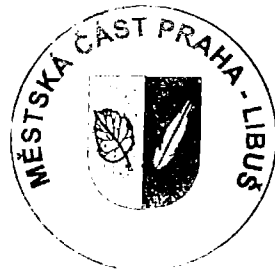

za Vypůjčitele:

Mateřská škola Mezi Domy

Mezi Domy 373

142 00 Praha 4 - Pisničky

IČ: 60437944

1

Mgr. Ivana Gerlašinská, ředitelka
Mateřská škola Mezi Domy

USNESENÍ RADY č. 166/2022

Jednání R ze dne	Hlasování o usnesení			Přítomno	5
	pro	proti	zdržel se		
25. 7. 2022	5	0	0	Usnesení	přijato

Podpisy

místostarosta
Martin Frank

starosta
Mgr. Jiří Koubek

Založeno na Ú dne	26. 7. 2022	Založila	H. Kolouchová	Podpis	
-------------------	-------------	----------	---------------	--------	--

Rada městské části Praha-Libuš:

1. schvaluje uzavření Dodatku č. 3 ke Smlouvě o výpůjčce č. 2015044023 s příspěvkovou organizací Mateřská škola Mezi Domy, se sídlem Mezi Domy 373, 142 00 Praha 4 – Písnice, IČO: 60437944 za účelem rozšíření kapacity mateřské školy o jednu třídu pro 20 dětí včetně zázemí ve 2.NP objektu Na Okruhu 395, Praha 4 - Písnice (Klub Junior),
2. pověřuje starostu Mgr. Jiřího Koubka podpisem tohoto Dodatku, který je nedílnou součástí tohoto usnesení.

Prostory užívané Mateřskou školou v objektu Klubu Junior

1. NP

	místnost	m²
1.	učebna	47
2.	učebna	55
3.	učebna – odpolední spánek	37
4.	šatna - děti	20
5.	výdejna jídel	20
6.	jídelna	57
7.	Učebna - U	37
8.	výdejna jídel - U	8
9.	sociální zařízení - U	9
10.	Chodba - U	15
11.	Chodba - U	17
	Celkem:	322

2. NP

	místnost	m²
1.	učebna	47
2.	učebna	55
3.	učebna - odpolední spánek	37
4.	šatna - děti	20
5.	šatna - učitelé	14
6.	herna	56
7.	herna	15
8.	sociální zařízení	9
9.	úklidová místnost	3
10.	šatna učitelky	3
11.	chodba	15
	Celkem:	274

Celková plocha využívaná MŠ Mezi Domy v objektu Klubu Junior pro účel MŠ **495m² + 101m² = 596m²**.

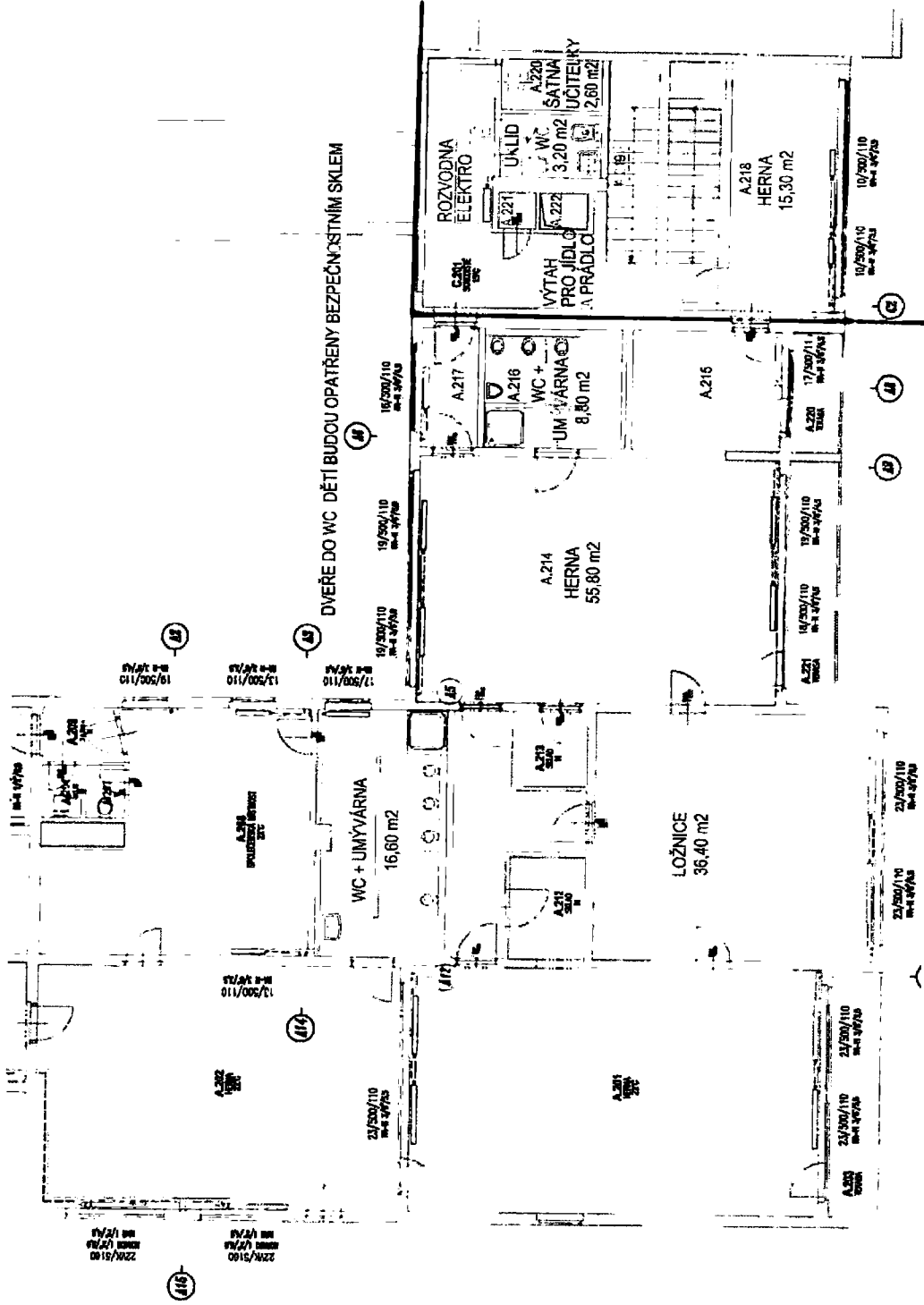

JTSK

±0,000 = 293,50 m n. m. Bp v

RHM Projekt Provozník: 204/4, 143 00 Praha 12 tel: +420 226 804 555 email: rhm@rhmprojekt.com	
PROJEKTOVÁ INŽENYRSKÁ A OBCHODNÍ SPOLEČNOST	
ČÍSLO ZAKÁZKY: RHMP-2018-011_03	DOKUMENTACE: DOS
MĚŘITKO: 1:100	DATUM: 06/2022
POČET FORMÁTŮ: 2	A4
ČÍSLO NÓVE: 021	ČÍSLO PRŮBŮ: 07
STAVEBNÍ OPRAVY V 2.NP KLUBU JUNIOR ul. Na Okruhu 395, Praha 4 – Písnice	
D.1.1 Architektonicko-stavební řešení	
MĚSTO:	
OMIČ Praha – Libuš, Libušské 35, 142 00 Praha 4	
ZODPOVĚDNÝ PROJEKTANT: Ing. Pavel Malčík	
VYPRACOVAL: Ing.arch. Petr Barchánek	
KONTROLOVAL: Ing. Pavel Malčík	
OBRÁTK PRŮBŮ:	
PŮDORYS 2.NP NOVÝ STAV	
UPOZORNĚNÍ: LŠE LŠMŮ POUŽÍVÁ VE SVOJÍM PRŮBĚHU SVOJÍM O BĚH VĚKŮ, KŮŽE BYT NEPOKRYTĚ ROZŠÍŘENÍM POUŽÍVÁ VE SVĚTLĚM STAVU SVOJÍM PRŮBĚHU SVOJÍM O BĚH VĚKŮ.	

