

Městská část Praha-Libuš

Libušská ul. 35/200, 142 00 Praha 4

zveřejňuje

ve smyslu ustanovení § 36 odst. 1, ve spojení s ustanovením § 3 odst. 2 a § 34 odst. 3, zákona č. 131/2000 Sb., o hlavním městě Praze, ve znění zákona č. 145/2001 Sb.,

záměr projednat směnu pozemku

parc. č. 912/9 v k. ú. Libuš dle GP 1504/34-2012, se kterým má městská část Praha-Libuš na základě § 1, zákona č. 172/1991 Sb., ze dne 24. 4. 1991 oprávnění nakládat jako vlastník

ulice:	Lojovická
k. ú.:	Libuš, obec Praha
celková výměra pozemku parc. č. 912/9	60 m ²
účel:	realizace nového oplocení mezi soukromým pozemkem a pozemkem mateřské školy z důvodu bezpečnosti dětí investovaný vlastníkem pozemku 914/4
směna pozemku parc.č. 912/9 o výměře 60 m ²	za pozemek 914/4 o výměře 60 m ²

Poučení:

Podle výše citovaného zákonného ustanovení mají zájemci právo se k tomuto záměru vyjádřit a předložit své nabídky.
Mohou tak učinit písemně k rukám:

Ing. Ivo Pujman
vedoucí odboru správy majetku a investic,
prostřednictvím sekretariátu Úřadu MČ Praha-Libuš
Libušská 35/200, 142 00 Praha-Libuš

Doba zveřejnění: 15 dnů
První den zveřejnění: 28. 2. 2013
Poslední den zveřejnění: 18. 3. 2013

Ing. Ivo Pujman
vedoucí odboru správy majetku a investic

Mgr. Jiří Koupek



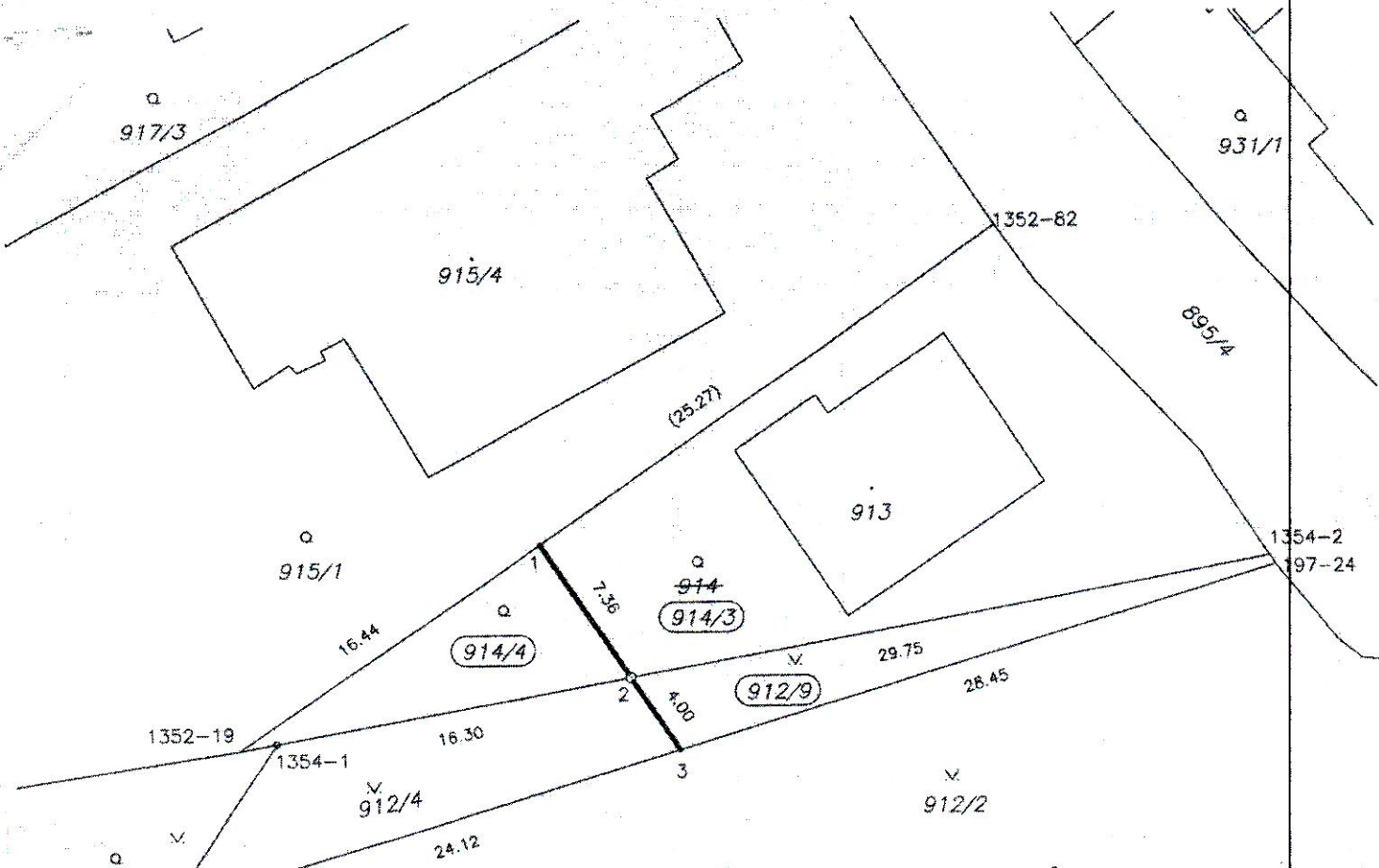

Seznam souřadnic (S-JTSK)

Souřadnice pro zápis do KN

Číslo bodu	Y	X	kód kv.	Poznámka
1	742286.78	1051552.79	4	roh plotu
2	742282.72	1051558.91	4	pl. mezník
3	742280.53	1051562.21	4	roh plotu
197-24	742253.31	1051554.06	3	roh plotu
1352-19	742300.37	1051562.09	4	roh plotu
1352-20	742303.66	1051569.14	4	roh plotu
1352-82	742265.92	1051538.52	3	roh plotu
1354-1	742298.71	1051561.79	3	pl. mezník
1354-2	742253.57	1051553.66	4	roh plotu