

MĚSTSKÁ ČÁST PRAHA-LIBUŠ

Libušská 35

142 00 PRAHA - LIBUŠ



ve smyslu ustanovení § 36 odst. 1, ve spojení s ustanovením § 3 odst. 2 a § 34, zák. č. 131/2000 Sb.,
o hlavním městě Praze, ve znění zákona č. 145/2001 Sb.,

z v e ř e j ň u j e z á m ě r

pronájmu pozemku parc.č. 4/3 v k.ú. Písnice, obec Praha (oddělen z pozemku parc.č. 4/1 v k.ú. Písnice), o výměře 174 m², druh pozemku ostatní plocha, dle přílohy

**předem známému zájemci
Mgr. Martinovi Ladyrovi a MUDr. Ikche Ladyrové,**

na dobu neurčitou

S výše uvedenou nemovitostí má Městská část Praha-Libuš na základě §1, zákona číslo 172/1991 Sb., ze dne 24.4.1991, oprávnění nakládat jako vlastník a je uveden na LV číslo 530 pro k. ú. Písnice, obec Praha.

Poučení:

Podle výše citovaného zákonného ustanovení mají zájemci právo se k tomuto záměru vyjádřit a předložit své nabídky. Mohou tak učinit písemně prostřednictvím sekretariátu Úřadu MČ Praha-Libuš, Libušská 35/200, 142 00 Praha-Libuš, nebo nahlédnout osobně do podkladů u Ing. Martiny Paškové na odboru správy majetku a investic, K Lukám 664, Praha 4 – Libuš, a to nejpozději v poslední den zveřejnění tohoto záměru.

Doba zveřejnění: 15 dnů

Ve stejném období byl dokument zveřejněn způsobem umožňujícím dálkový přístup.

11.9.2020

29.9.2020

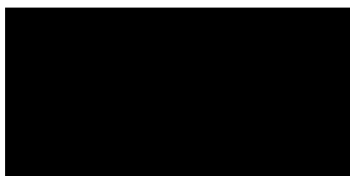

Mgr. Jiří Koubek
starosta

VÝKAZ DOSAVADNÍHO A NOVÉHO STAVU ÚDAJŮ KATASTRU NEMOVITOSTÍ

Dosavadní stav			Nový stav					Porovnání se stavem evidence i. rovných vztahů			
Označení pozemku parc. číslem	Výměra parcely ha m ²	Druh pozemku Způsob využití	Označení pozemku parc. číslem	Výměra parcely ha m ²	Druh pozemku Způsob využití	Typ stavby Způsob využití	Způs. určení výměr	Díl přechází z pozemku označeného v katastru nemovitosti	Číslo listu vlastnictví dřívější poz. evidenci	Výměra dílu ha m ²	Označení dílu
4/1	*1) 24 17	ostat. pl. ostatní komunikace	4/1	22 42	ostat. pl. ostatní komunikace		2	4/1	530	22 42	
			4/3	1 74	ostat. pl. jiná plocha		2	4/1	530	1 74	
	24 17			24 16							

*1) Rozdíl -1 m2 vzniklý zaokrouhlením výměr (bod 14.6 přílohy katastrální vyhlášky)

GEOMETRICKÝ PLÁN pro rozdělení pozemku	Geometrický plán ověřil úředně oprávněný zeměměřický inženýr: Jméno, příjmení: <u>Ing. Ivona Vašáková</u> Číslo položky seznamu úředně oprávněných zeměměřických inženýrů: <u>2383/2008</u> Dne: <u>22. září 2015</u> Číslo: <u>70/2015</u> Náležitostmi a přesností odpovídá právním předpisům.	Stejnopis ověřil úředně oprávněný zeměměřický inženýr: Jméno, příjmení: <u>Ing. Ivona Vašáková</u> Číslo položky seznamu úředně oprávněných zeměměřických inženýrů: <u>2383/2008</u> Dne: <u>30.9.2015</u> Číslo: <u>84/2015</u> Tento stejnopis odpovídá geometrickému plánu v elektronické podobě uloženému v dokumentaci katastrálního úřadu.
	Vyhotovitel: <u>Luboš Jordán</u> U Silnice 71/4, Praha 6 tel.: 603 419 225 Číslo plánu: <u>1337-05439/2015</u> Okres: <u>Hlavní město Praha</u> Obec: <u>Praha</u> Kat. území: <u>Pisnice</u> Mapový list: <u>PRAHA 6-6/43 (DKM)</u> Dosavadním vlastníkům pozemků byla poskytnuta možnost seznámit se v terénu s průběhem navrhovaných nových hranic, které byly označeny předepsaným způsobem: <u>plast.mezníky, rohy staveb</u>	Katastrální úřad souhlasí s očišтовáním parcel. KÚ pro hlavní město Prahu KP Praha Ing. Magda Bendová PGP-3263/2015-101 2015.09.30 10:02:06 CEST

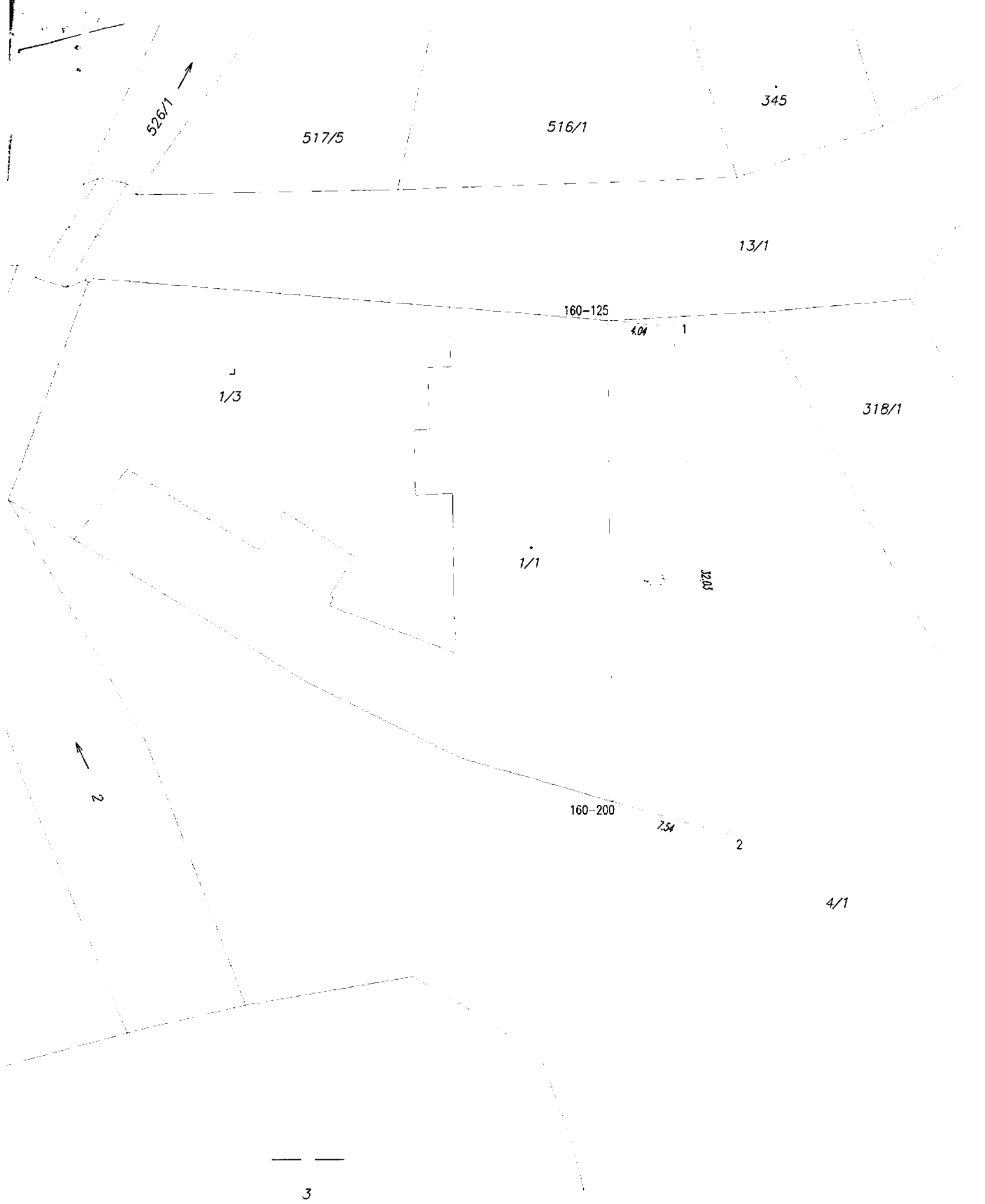

Seznam souřadnic (S-JTSK)

Číslo bodu	Souřadnice pro zápis do KN		kód kv.	Poznámka
	Y	X		
160-125	741172.58	1053837.77	3	roh stavby
160-200	741172.16	1053867.96	3	roh stavby
1	741168.49	1053838.17	3	plast.mezník
2	741164.85	1053870.05	3	plast.mezník