

# MĚSTSKÁ ČÁST PRAHA-LIBUŠ

Libušská 35

142 00 PRAHA - LIBUŠ



ve smyslu ustanovení § 36 odst. 1, ve spojení s ustanovením § 3 odst. 2 a § 34, zák. č. 131/2000 Sb.,  
o hlavním městě Praze, ve znění zákona č. 145/2001 Sb.,

## **z v e ř e j ň u j e z á m ě r**

**vypůjčit část budovy č.p. 395 (Klub Junior), která je součástí pozemku parc. č. 910/34 v k. ú. Písnice, dle přílohy, za účelem jazykového, volnočasového a řádného předškolního vzdělávání dětí zasažených válečným konfliktem na Ukrajině**

**předem známému zájemci**

**Mateřská škola Mezi Domy, se sídlem Mezi Domy 373, Praha 4 - Písnice**

**na dobu určitou: 04/2022 – 08/2024**

S výše uvedenou nemovitostí má Městská část Praha-Libuš na základě §1, zákona číslo 172/1991 Sb., ze dne 24. 4. 1991, oprávnění nakládat jako vlastník a je uveden na LV číslo 530 pro k. ú. Písnice, obec Praha.

### **Poučení:**

Podle výše citovaného zákonného ustanovení mají zájemci právo se k tomuto záměru vyjádřit a předložit své nabídky. Mohou tak učinit písemně prostřednictvím odboru kanceláře starosty Úřadu MČ Praha-Libuš, Libušská 35/200, 142 00 Praha-Libuš, nebo nahlédnout osobně do podkladů u Ing. Marty Paškové na odboru správy majetku a investic, K Lukám 664, Praha 4 – Libuš, a to nejpozději v poslední den zveřejnění tohoto záměru.

Doba zveřejnění: 15 dnů

Ve stejném období byl dokument zveřejněn způsobem umožňujícím dálkový přístup.

Vyvěšeno dne:	14. 3. 2022
Sejmuto dne:	4. 4. 2022

Bankovní spojení:  
ČS Praha 4  
č.ú. 2000691349/0800

IČO 00231142  
142 00 Praha 4  
DIČ CZ00231142

Mgr. Jiří Koubek  
starosta

tel: 26171 1388  
24447 1876  
24447 1884

fax: 24172 7864

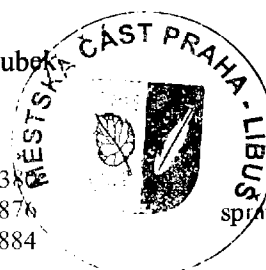

www.praha-libus.cz  
sprava.majetku@praha-libus.cz

pracoviště: K Lukám 664,

F A A1 C

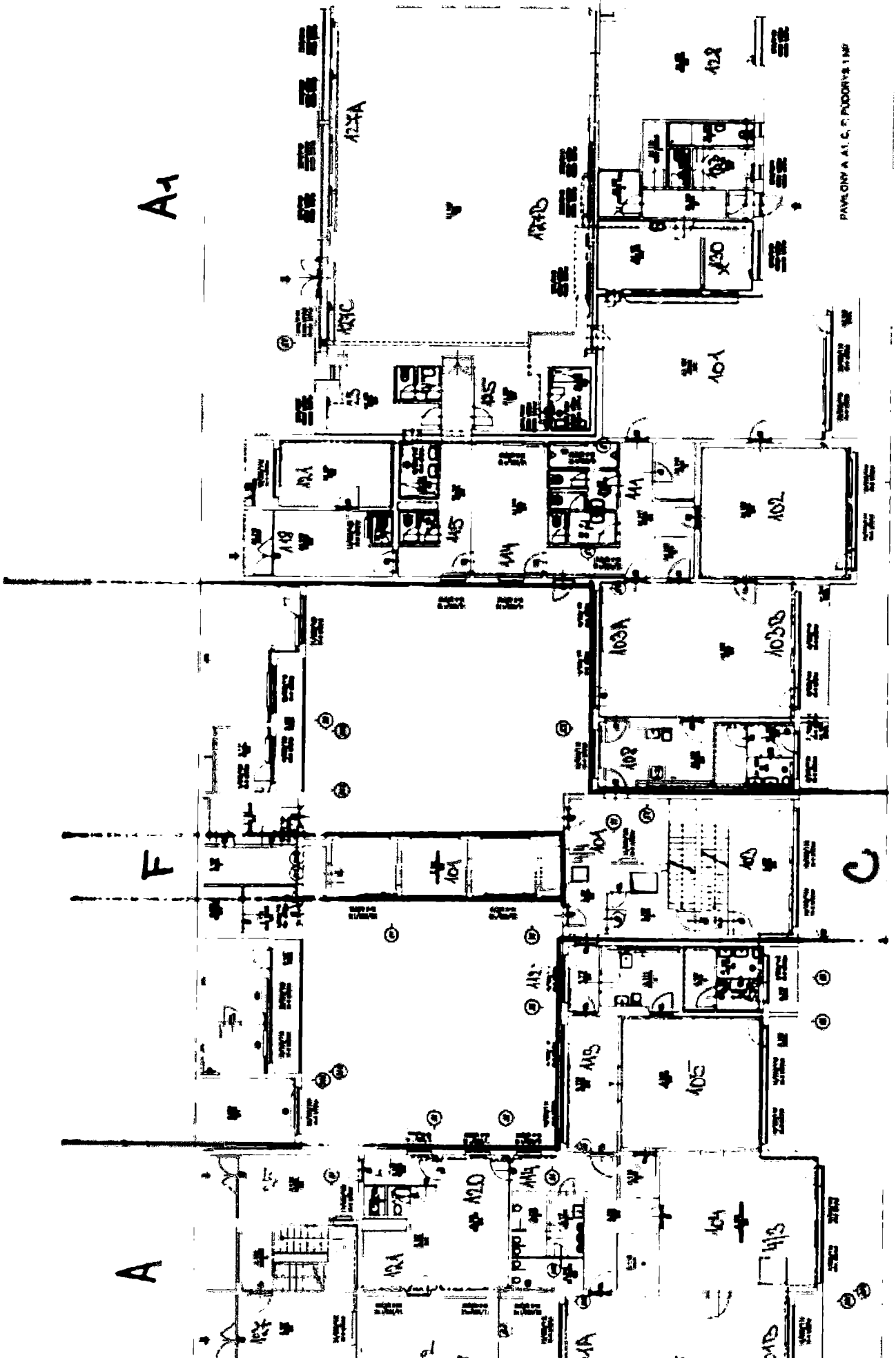

PAVILION A, A1, C, F, FLOOR 1, 11M

FLOOR 1 11M