

# MĚSTSKÁ ČÁST PRAHA-LIBUŠ

Libušská 35

142 00 PRAHA - LIBUŠ



## z v e ř e j ň u j e

ve smyslu ustanovení § 36 odst. 1, ve spojení s ustanovením § 3 odst. 2 a § 34, zákona č. 131/2000 Sb., o hlavním městě Praze, ve znění zákona č. 145/2001 Sb.,

## z á m ě r

**projednat výpůjčku části budovy objektu Klubu Junior ulice Na Okruhu 395/1, Praha 4, ve 2.NP včetně vstupu v 1.NP a buňky umístěné v 1.NP v atriu budovy vše o celkové výměře 177 m<sup>2</sup> dle přiloženého situačního plánu, který je uveden na LV 530 pro k.ú. Písnice, obec Praha má Městská část Praha-Libuš oprávnění nakládat jako vlastník.**

**pro Rodinné centrum Kuřátko, z.s., se sídlem Na Okruhu 395/1, Praha 4  
IČ: 26593084.**

### Poučení:

Podle výše citovaného zákonného ustanovení mají zájemci právo se k tomuto záměru vyjádřit a předložit své nabídky.

Mohou tak učinit písemně k rukám:

paní Šárky Pichové  
pověřené vedením odboru správy majetku a investic,  
prostřednictvím Odboru kancelář starosty Úřadu MČ Praha-Libuš  
Libušská 35/200, 142 00 Praha-Libuš

a to nejpozději v poslední den zveřejnění tohoto záměru.

Doba zveřejnění: **15 dnů**

Vyvěšeno dne: **23.3.2016**  
Sejmuto dne: **8.4.2016**

ÚŘAD MĚSTSKÉ ČÁSTI PRAHA-LIBUŠ  
Libušská 35, 142 00 Praha 4  
Petra Janáčková

Ve stejném období byl dokument zveřejněn způsobem umožňující dálkový přístup.

**Mgr. Jiří Koubek**  
starosta MČ Praha-Libuš



Bankovní spojení:  
ČS Praha 4  
č.ú. 2000691349/0800  
IČO 00231142  
DIČ CZ00231142

tel: 26171 1380  
24447 1876  
24447 1884  
fax: 24172 78 64

www.praha-libus.cz  
sprava.majetku@praha-libus.cz

pracoviště: K Lukám 664, 142 00 Praha 4

PRÍLOHA č. 1.



2. NP

KLUB JUNIOR  
NA OKRHKU 395/1, 142 00 PRAHA 4 - LIBUŠ

PŮDORYS 2.NP

1:500	003
-------	-----

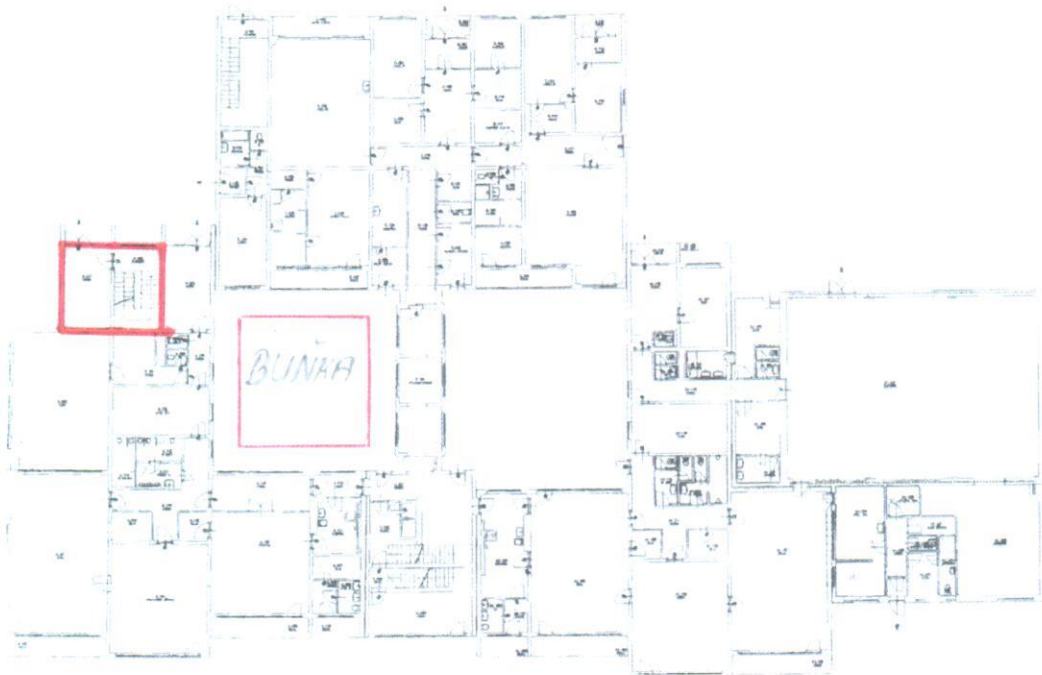

1. NP

KLUB JUNIOR  
NA OKRHKU 395/1, 142 00 PRAHA 4 - LIBUŠ

PŮDORYS 1.NP

1:500	002
-------	-----

