

MĚSTSKÁ ČÁST PRAHA-LIBUŠ

Libušská 35

142 00 PRAHA - LIBUŠ



ve smyslu ustanovení § 36 odst. 1, ve spojení s ustanovením § 3 odst. 2 a § 34, zákona č. 131/2000 Sb., o hlavním městě Praze, ve znění zákona č. 145/2001 Sb.,

z v e ř e j ň u j e z á m ě r

**pronajmout část pozemku parc.č. 910/81 o výměře 1 m²
a část pozemku parc.č. 259/1 o výměře 1 m² oba v k.ú. Písnice**

předem známému zájemci

společnosti KOUTECKÝ s.r.o., Družby 1413, 419 01 Duchcov, IČO: 63147084

S uvedeným pozemkem a budovou má Městská část Praha-Libuš na základě § 1, zákona číslo 172/1991 Sb., - Zákon České národní rady o přechodu některých věcí z majetku České republiky do vlastnictví obcí, oprávnění nakládat jako vlastník a jsou uvedeny na LV číslo 530 pro k.ú. Písnice, obec Praha.

Poučení:

Podle výše citovaného zákonného ustanovení mají zájemci právo se k tomuto záměru vyjádřit a předložit své nabídky. Mohou tak učinit písemně prostřednictvím sekretariátu Úřadu Městské části Praha-Libuš, Libušská 35/200, 142 00 Praha-Libuš nebo nahlédnout osobně do podkladů u paní Šárky Pichové na odboru správy majetku a investic, K lukám 664, Praha-Libuš

a to nejpozději v poslední den zveřejnění tohoto záměru.

Doba zveřejnění: 15 dnů

Ve stejném období byl dokument zveřejněn způsobem umožňujícím dálkový přístup.

Vyvěšeno dne: 12. 2. 2018
Sejmuto dne: 28. 2. 2018

**ÚŘAD MĚSTSKÉ ČÁSTI
PRAHA - LIBUŠ**
Libušská 35, 142 00 Praha 4

Mgr. Jiří Koubek
starosta



Přílohy

- Snímek parc. č. 910/81
- Snímek parc. č. 259/1

Bankovní spojení:
ČS Praha 4
č.ú. 2000691349/0800
IČO 00231142
DIČ CZ00231142

tel: 26171 1380
24447 1876
24447 1884
fax: 24172 78 64

www.praha-libus.cz
sprava.majetku@praha-libus.cz

pracoviště: K Lukám 664, 142 00 Praha 4

ulice K Vrtilce

259/1

√.
290/1



umístění kontejneru
vedle ostatních

EMAP

289/4

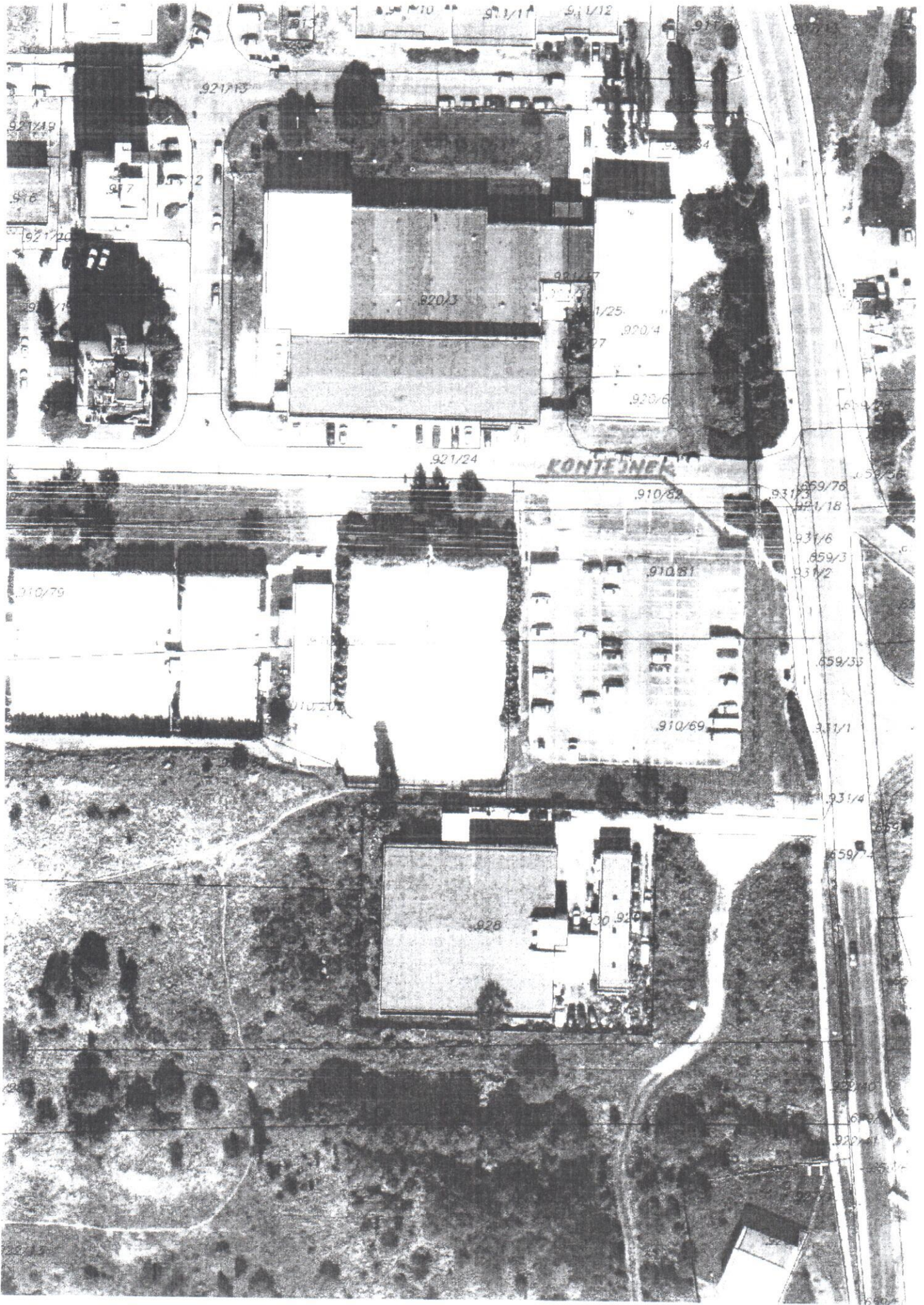

KONTJNEK

920/3

910/82

910/81

910/69

928

930

920

969/76

921/18

931/6

959/3

931/2

959/35

931/1

931/4

959/7

931/10

969/4

920/1

920/1

920/1

920/1

920/1

920/1