

# MĚSTSKÁ ČÁST PRAHA-LIBUŠ

Libušská 35  
142 00 PRAHA - LIBUŠ



ve smyslu ustanovení § 36 odst. 1, ve spojení s ustanovením § 3 odst. 2 a § 34, zákona č. 131/2000 Sb., o hlavním městě Praze, ve znění zákona č. 145/2001 Sb.,

## **z v e ř e j ň u j e   z á m ě r**

**pronajmout bytovou jednotku o dispozici 2+1 a velikosti 47,94 m<sup>2</sup>, v objektu Mateřské školy Lojovická, na adrese Lojovická 557/12, 142 00 Praha 4 - Libuš,**

**předem známému zájemci**

**paní Petře Lehovcové, bytem Lojovická 557/12, Praha 4 – Libuš,  
na dobu jednoho roku od 1. 7. 2019 do 30. 6. 2020**

S výše uvedenou nemovitostí má Městská část Praha-Libuš na základě §1, zákona číslo 172/1991 Sb., ze dne 24.4.1991 oprávnění nakládat jako vlastník a je uveden na LV číslo 849 pro k.ú. Libuš, obec Praha.

### **Poučení:**

Podle výše citovaného zákonného ustanovení mají zájemci právo se k tomuto záměru vyjádřit a předložit své nabídky. Mohou tak učinit písemně prostřednictvím sekretariátu Úřadu MČ Praha-Libuš Libušská 35/200, 142 00 Praha-Libuš nebo nahlédnout osobně do podkladů u paní Šárky Pichové na odboru správy majetku a investic, K Lukám 664, Praha 4 - Libuš a to nejpozději v poslední den zveřejnění tohoto záměru.

Doba zveřejnění: 15 dnů

Ve stejném období byl dokument zveřejněn způsobem umožňujícím dálkový přístup.

Vyvěšeno dne: 15.1.2019  
Sejmuto dne: 31.1.2019

**ÚŘAD MĚSTSKÉ ČÁSTI  
PRAHA - LIBUŠ**  
Libušská 35, 142 00 Praha 4

Mgr. Jiří Koubek  
starosta



Bankovní spojení:  
ČS Praha 4  
č.ú. 2000691349/0800  
IČO 00231142  
DIČ CZ00231142

tel: 26171 1380  
24447 1876  
24447 1884  
fax: 24172 78 64

[www.praha-libus.cz](http://www.praha-libus.cz)  
[sprava.majetku@praha-libus.cz](mailto:sprava.majetku@praha-libus.cz)

pracoviště: K Lukám 664, 142 00 Praha 4



BYT  
V MŠ  
LOJOUICKÁ

Pr. 1

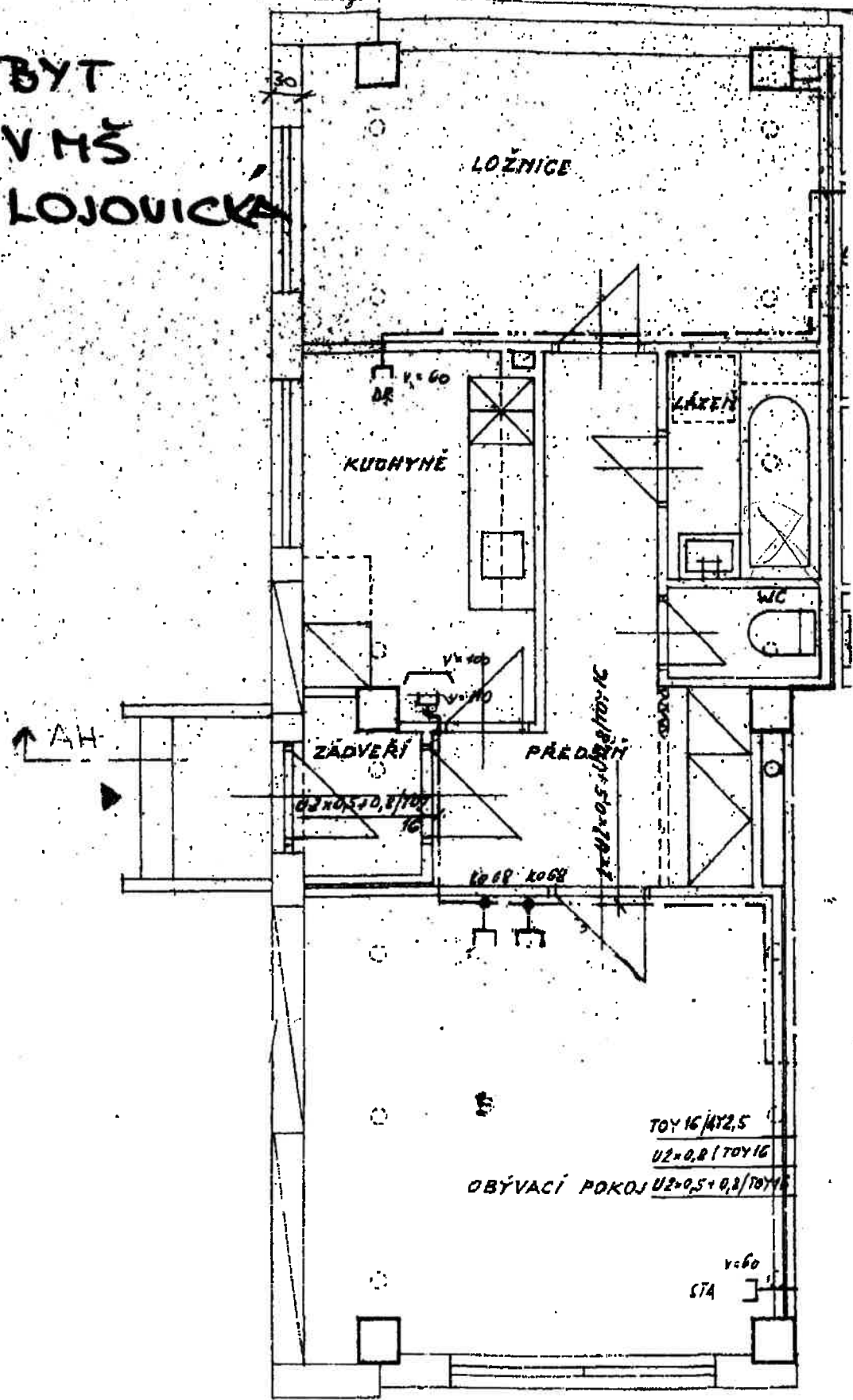

**Informace o pozemku**

Pr. 2

Parcelní číslo:	<u>912/3</u>
Obec:	<u>Praha [554782]</u>
Katastrální území:	<u>Libuš [728390]</u>
Číslo LV:	<u>849</u>
Výměra [m <sup>2</sup> ]:	880
Typ parcely:	Parcela katastru nemovitostí
Mapový list:	DKM
Určení výměry:	Ze souřadnic v S-JTSK
Druh pozemku:	zastavěná plocha a nádvoří

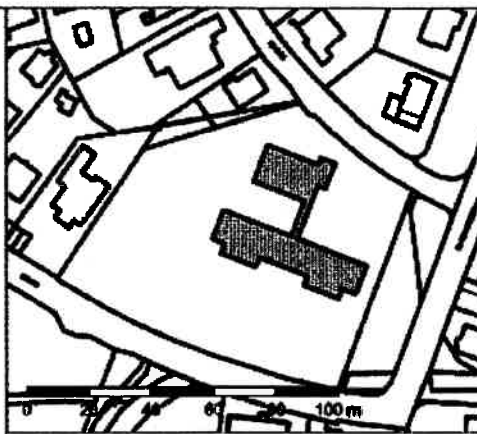

**Součástí je stavba**

Budova s číslem popisným:	<u>Libuš [400254]</u> ; č.p. 557; objekt občanské vybavenosti
Stavba stojí na pozemku:	p.č. <u>912/3</u>
Stavební objekt:	<u>č.p. 557</u>
Ulice:	<u>Lojovická</u>
Adresní místa:	<u>Lojovická 557/12</u>

**Vlastníci, jiní oprávnění**

Vlastnické právo	Podíl
Hlavní město Praha, Mariánské náměstí 2/2, Staré Město, 11000 Praha 1	
Svěřená správa nemovitostí ve vlastnictví obce	Podíl
Městská část Praha-Libuš, Libušská 35/200, Libuš, 14200 Praha 4	

**Způsob ochrany nemovitosti**

Nejsou evidovány žádné způsoby ochrany.

**Seznam BPEJ**

Parcela nemá evidované BPEJ.

**Omezení vlastnického práva**

Nejsou evidována žádná omezení.

**Jiné zápisy**

Typ
Změna výměr obnovou operátu

Nemovitost je v územním obvodu, kde státní správu katastru nemovitostí ČR vykonává Katastrální úřad pro hlavní město Prahu, Katastrální pracoviště Praha

Zobrazené údaje mají informativní charakter. Platnost k 25.05.2015 07:11:26.