



Vaše značka: TSK/04752/20-2140/Sv
Č.j.: P12 9712/2020 ODO/Ci
Sp. Zn.: P12 9263/2020 ODO
Vyřizuje: Ing. Cihelková
Tel.: 244 028 516
E-mail: cihelkova.martina@praha12.cz
Praha dne: 4.3.2020

ÚŘAD MĚSTSKÉ ČÁSTI PRAHA-LIBUŠ		
DOŠLO DNE:	27-03-2020	
Č.j. MČ_P_Lib	Přiděleno	Počet listů/příloh
927/20	48	

VEŘEJNÁ VYHLÁŠKA

Oznámení o návrhu opatření obecné povahy pro stanovení přechodné úpravy provozu na pozemních komunikacích a výzva k uplatnění připomínek nebo námitek

Úřad městské části Praha 12, odbor dopravy, jako příslušný silniční správní úřad dle ust. § 40 odst. 5 písm. b) zákona č. 13/1997 Sb., o pozemních komunikacích, ve znění pozdějších předpisů, a podle vyhlášky č. 55/2000 Sb. hl. m. Prahy, ve znění p. p., kterou se vydává Statut hl. m. Prahy,

zahájil

na základě žádosti Technické správy komunikací hlavního města Prahy, sídlem Řásnovka 8, 110 15 Praha 1, doručené dne 2.3.2020, řízení o návrhu opatření obecné povahy dle ust. § 19a odst. 2 zákona č. 13/1997 Sb., o pozemních komunikacích, a ust. § 172 zákona č. 500/2004 Sb., správního řádu.

Na základě výše uvedeného odbor dopravy ÚMČ Praha 12 předkládá návrh opatření obecné povahy pro

dočasný zákaz zastavení silničních vozidel na pozemních komunikacích

spočívající v instalaci svislých dopravních značek č. B28 „zákaz zastavení“ a dodatkových tabulek č. E13 s vyznačeným datem a dobou platnosti od 8:00 do 15:00 hod. (případně č. IZ8a a č. IZ8b) na níže uvedených pozemních komunikacích na území MČ Praha 12 a MČ Praha-Libuš, dle přiložených situací dopravního značení, z důvodu zajištění komplexní údržby a čištění pozemních komunikací.

Komunikace:

- Ke kurtům, Libušská (Dobronická – Meteorologická), parkoviště přilehlé k ul. Libušská, Mezi domy, Na okruhu, U bazénu, Výletní, Zahrádecká (Výletní – slepý úsek)
v termínu: 6.5.2020, 6.10.2020
- Písnická (Čechtická – slepý úsek), Čechtická, Nechanická, Otradovická včetně zálivu, NN 3363 - slepý úsek z ul. Otradovická, Zdislavická, NN 2441
v termínu: 18.5.2020, 7.10.2020
- Cholupická včetně zálivu, Zvolská, Krhanická, komunikace u ul. Krhanická: NN 515, NN 516, NN 517, NN 518, komunikace u ul. Cholupická: NN 519, Olbramovická, NN 2244 spojka Mariánská – Cholupická, Mařatkova mimo slepého úseku a parkoviště
v termínu: 12.5.2020, 8.10.2020
- Seidlova, Zárubova, 2x parkoviště u ÚNZu - Zárubova, Snopkova, Špirkova, Vnoučkova, Vosátkova (úsek Soukupova - NN 4075), NN 4075 - parkoviště, Soukupova, U Kamýku (úsek Durychova - Soukupova)
v termínu: 11.5.2020, 9.10.2020

- Cílkova, Liškova, Cihlářova, kom. u ul. Cihlářova: NN 2475, NN 2476, Šatrova, kom. u ul. Šatrova: NN 522, NN 523, Lojovická (úsek Šatrova – Ke lhoteckému lesu), K lesu (úsek Šatrova – Ke lhoteckému lesu), Ke lhoteckému lesu, K hájovně (úsek Ke lhoteckému lesu – slepý úsek)
v termínu: 13.5.2020, 12.10.2020
- Dolnojirčanská, Lojovická (úsek U vodojemu – Dolnojirčanská), Vranská, Ke Kamýku, Pšenčíkova, U vodojemu, K hájovně (úsek Vranská – Ke Kamýku), K lesu (úsek U vodojemu – Novodvorská)
v termínu: 14.5.2020, 13.10.2020
- Smotlachova, Cuřínova, Pavlíkova, Machuldova, Papírníková, Zimova
v termínu: 15.5.2020, 14.10.2020
- Levského, Mladenovova, Šumenská, Zelenkova včetně parkoviště, Smolkova, Vazovova, kom. u ul. Mladenovova: NN 3410
v termínu: 19.5.2020, 15.10.2020
- Rakovského, Rodopská, Poljanovova, Angelovova, NN 3403 (parkoviště u ul. Angelovova), Rilská, Nikoly Vapcarova (úsek Poljanovova – Levského), Vitošská
v termínu: 20.5.2020, 16.10.2020
- Daškova, Dobeuská, Hasova, Kutilova, Mazancova, Mráčkova
v termínu: 21.5.2020, 19.10.2020
- Botevova, Plevenská, Pejevové, Pirinská, Nikoly Vapcarova (úsek Jordana Jovkova – Poljanovova), Jordana Jovkova, Plovdivská
v termínu: 7.5.2020, 20.10.2020
- Násirovo náměstí, Pertoldova (úsek Násirovo náměstí – Platónova), Platónova, Semická (vč. zálivů), Petržílova
v termínu: 22.5.2020, 21.10.2020
- Pertoldova (úsek Platónova – Urbánkova), Urbánkova, Fišerova, Daňkova, Vokrojova, Borovanská, Pavelkova (úsek Československého exilu – až k lesu), Božetická
v termínu: 25.5.2020, 22.10.2020
- Krouzova, Hausmannova, Milerova, Mádrova, Rytířova (Lhotecká – slepý úsek), Kabeláčova (Rytířova - slepý úsek)
v termínu: 26.5.2020, 23.10.2020
- Hodkovická, Libeřská, Písnická (úsek Novodvorská – Čechtická), Rabyňská
v termínu: 27.5.2020, 26.10.2020

V souladu s ust. § 172 odst. 4 zákona č. 500/2004 Sb., správního řádu, může kdokoliv k návrhu uplatnit písemné připomínky, jestliže se domnívá, že jeho práva a povinnosti mohou být tímto opatřením přímo dotčeny.

Vlastníci nemovitostí, jejichž práva, povinnosti nebo zájmy související s výkonem vlastnického práva mohou být opatřením obecné povahy přímo dotčeny, mohou v souladu s ust. § 172 odst. 5 zákona č. 500/2004 Sb., správního řádu, podat proti návrhu opatření obecné povahy písemné odůvodněné námitky ke správnímu orgánu. V tomto druhu řízení je dotčenou osobou, která může k návrhu opatření obecné povahy podávat námitky, dle ust. § 19a odst. 3 zákona č. 13/1997 Sb., o pozemních komunikacích, pouze vlastník a správce pozemních komunikací, jichž se má opatření týkat, a v tomto případě rovněž i navrhovatel. Lhůta pro podávání námitek činí 10 dnů ode dne zveřejnění návrhu opatření obecné povahy.

V souladu s výše uvedeným odbor dopravy Úřadu MČ Praha 12 ve smyslu ust. § 171 odst. 1, zákona č. 500/2004 Sb., správního řádu

vyzývá

dotčené osoby, aby k návrhu opatření podávaly připomínky nebo námitky, a to ve lhůtě do 10 dnů ode dne zveřejnění tohoto návrhu.

Odůvodnění

Návrh na dočasný zákaz zastavení silničních vozidel na uvedených pozemních komunikacích byl zveřejněn na základě žádosti Technické správy komunikací hl. m. Prahy z důvodu plánované každoroční údržby pozemních komunikací, které má tato organizace ve správě. Je potřeba zajistit bezproblémový přístup k udržovaným plochám komunikací včetně vpustí dešťové kanalizace. Pokud by se nepřístupilo k omezení možnosti parkování silničních vozidel, nebylo by možné údržbu dotčených komunikací realizovat v potřebném rozsahu a kvalitě.

Ing. Jan Řezáč
vedoucí odboru

Tento návrh musí být zveřejněn na úřední desce po dobu min. 10 dnů v souladu s ust. § 19a odst. 3 zákona č. 13/1997 Sb., o pozemních komunikacích

Příloha: dokumentace dopravního značení – 15 x situační výkres dopravního značení

Rozdělovník:

Veřejná vyhláška na úřední desce Úřadu MČ Praha 12 po dobu 10 dnů

Veřejná vyhláška na úřední desce Úřadu MČ Praha-Libuš po dobu 10 dnů, ID DS: u8xaktr

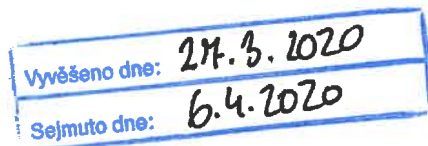

ÚŘAD MĚSTSKÉ ČÁSTI
PRAHA - LIBUŠ
Libušská 35, 142 00 Praha 4

KUK Praha 12 - blok 2

ŘAD MĚSTSKÉ ČÁSTI PRAHA 12
ODBOHÉ DOPRAVY

Patřeba číslo: 112

U KOUPEL 112 / 1000 /

Podpis: [Signature]

POLICIE ČESKÉ REPUBLIKY
KRAJSKÉ STŘEDISKO POLICIE
HLAVNÍ MĚSTO PRAHA
ODBOHÉ SLUŽBY DOPRAVNÍ POLICIE 12
ODBOHÉ SLUŽBY DOPRAVNÍ POLICIE 12
MHD - MHD, KONKRETNĚ

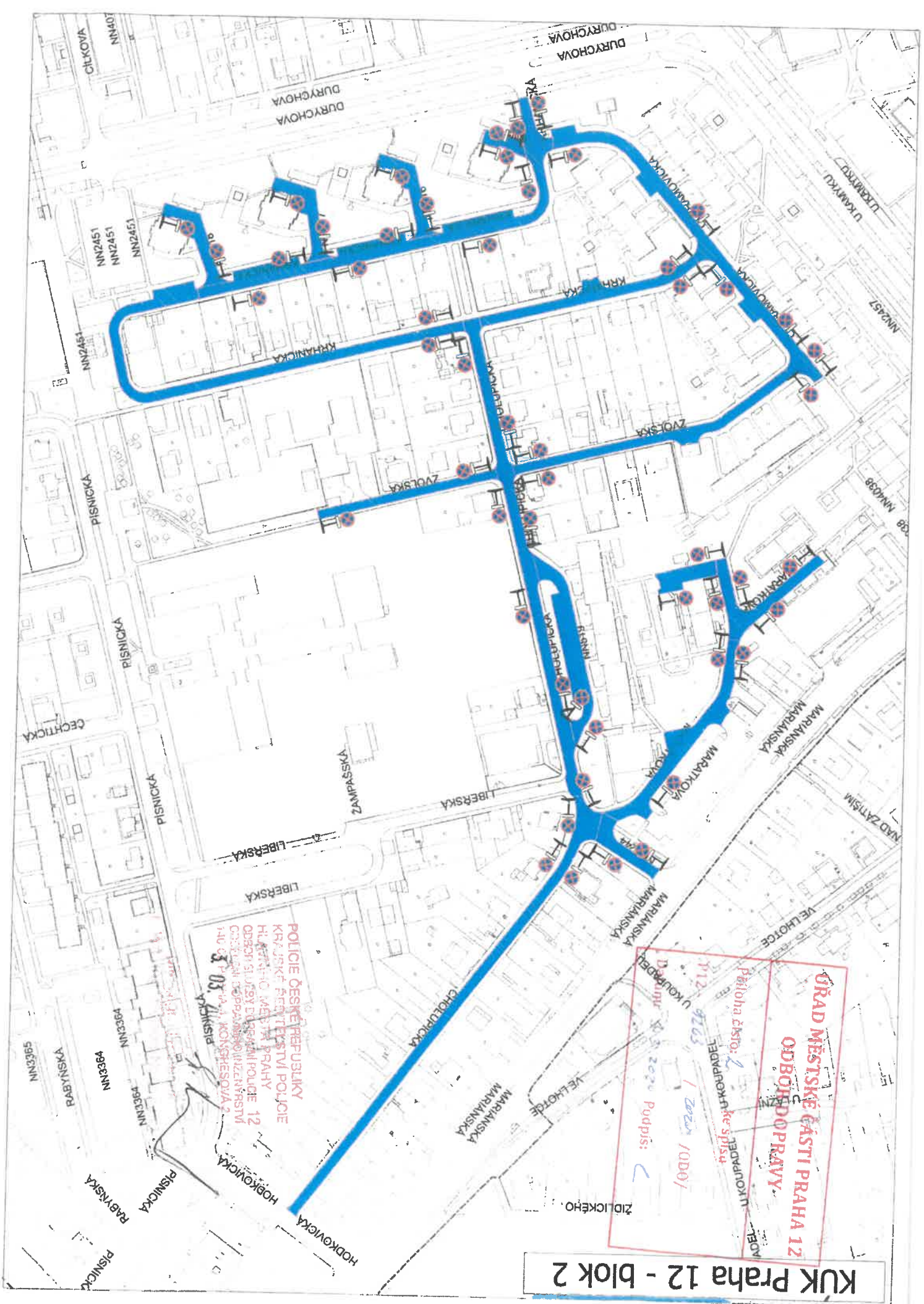



KUK Praha 12 - blok 4

PRILoha k... 12
Dátum: 12. 12. 2012
Položka: 12

POLICE DESIKE REPUBLIKY
KAMAROVSKA POLICE STANICE 12
MESTO PRAHA
ODDELK PRO VEŘEJNÉ ZPRÁVY
MÍSTNÍ ÚŘEDNÍ STANICE
MÍSTNÍ ÚŘEDNÍ STANICE 12

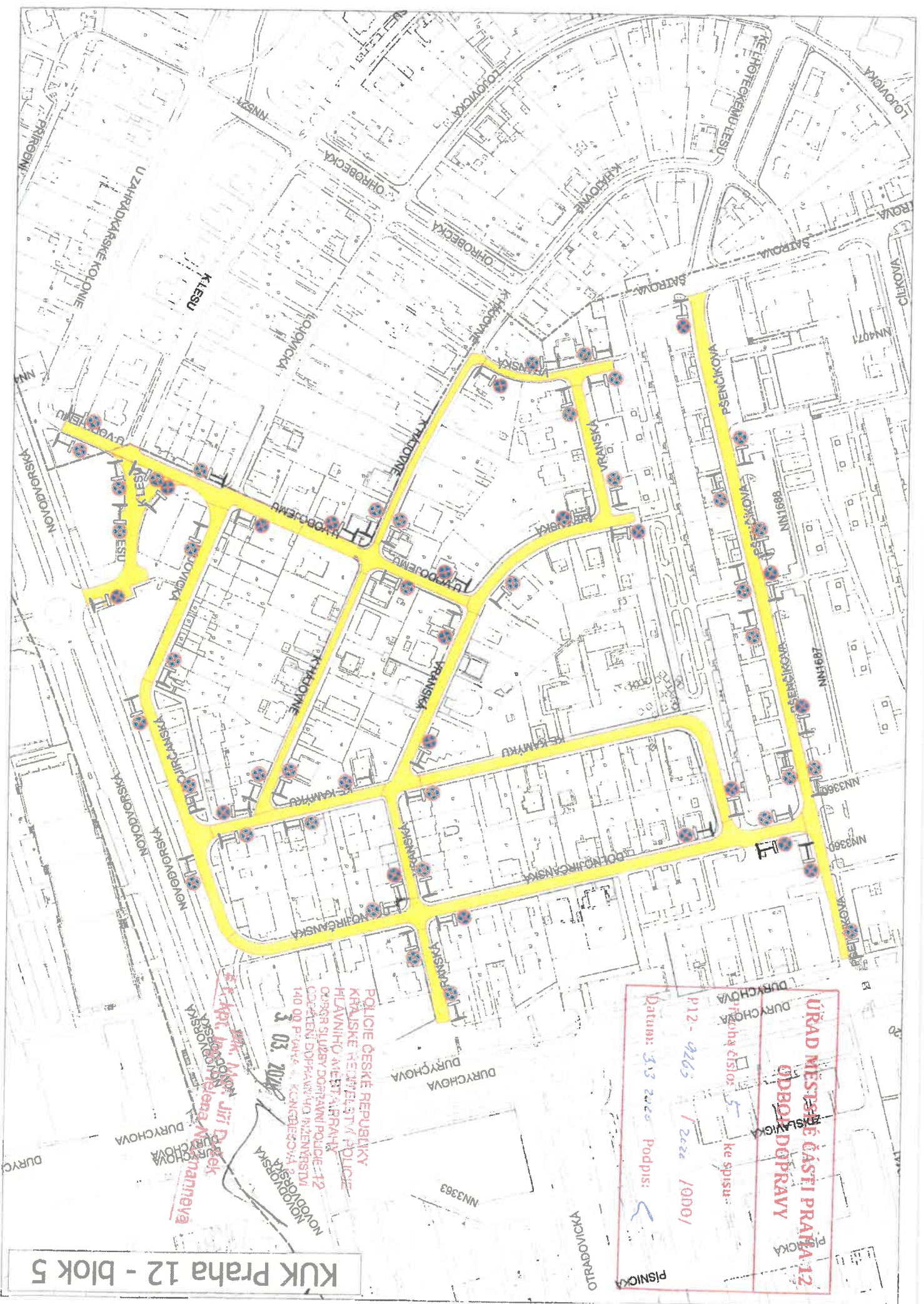

KUK Praha 12 - blok 5

POLICE ČESKÉ REPUBLIKY
KRAJSKÉ ŘEŠITELSTVÍ POLICE
HLAVNÍHO MĚSTA PRAHY
ODŘAZ SLUŽBY DOPRAVNÍ POLICE 12
ČD ZÁSTĚNA DĚPRAVŮ ÚČA INŽENÝRSTVÍ
140 00 PRAHA - KANÁŘSKÁ 8
2 03. 2006
Mjr. Jiří Dvořák
Mjr. Jitka Štěpánková
Mjr. Jana Křiváková
Mjr. Marie Křiváková
Mjr. Jiří Dvořák
Mjr. Jitka Štěpánková
Mjr. Jana Křiváková
Mjr. Marie Křiváková

ÚŘAD MĚSTSKÉ ČÁSTI PRAHA 12
ODBĚR DOPRAVY
Příloha č. 105
ke spisu:
P12- 9265 / 2026 / 0009/
Datum: 3.3.2026 Podpis: 

KUK Praha 12 - blok 6

ÚŘAD MĚSTSKÉ ČÁSTI PRAHA 12 ODBOR DOPRAVY

Přihláščí: *C* ke spisu

P12 - 0263 / 2006 / PD01

Datum: 3.3.2006 Podpis: *[Signature]*

POLICE ČESKÉ REPUBLIKY
KRAJSKÝ ÚŘAD POLICIE
HLAVNÍHO MĚSTA PRAHY
Odbor služby dopravní policie 12
Čechův Dvůr, Mlýnská 12
130 00, Praha 12
Mlýnská 12

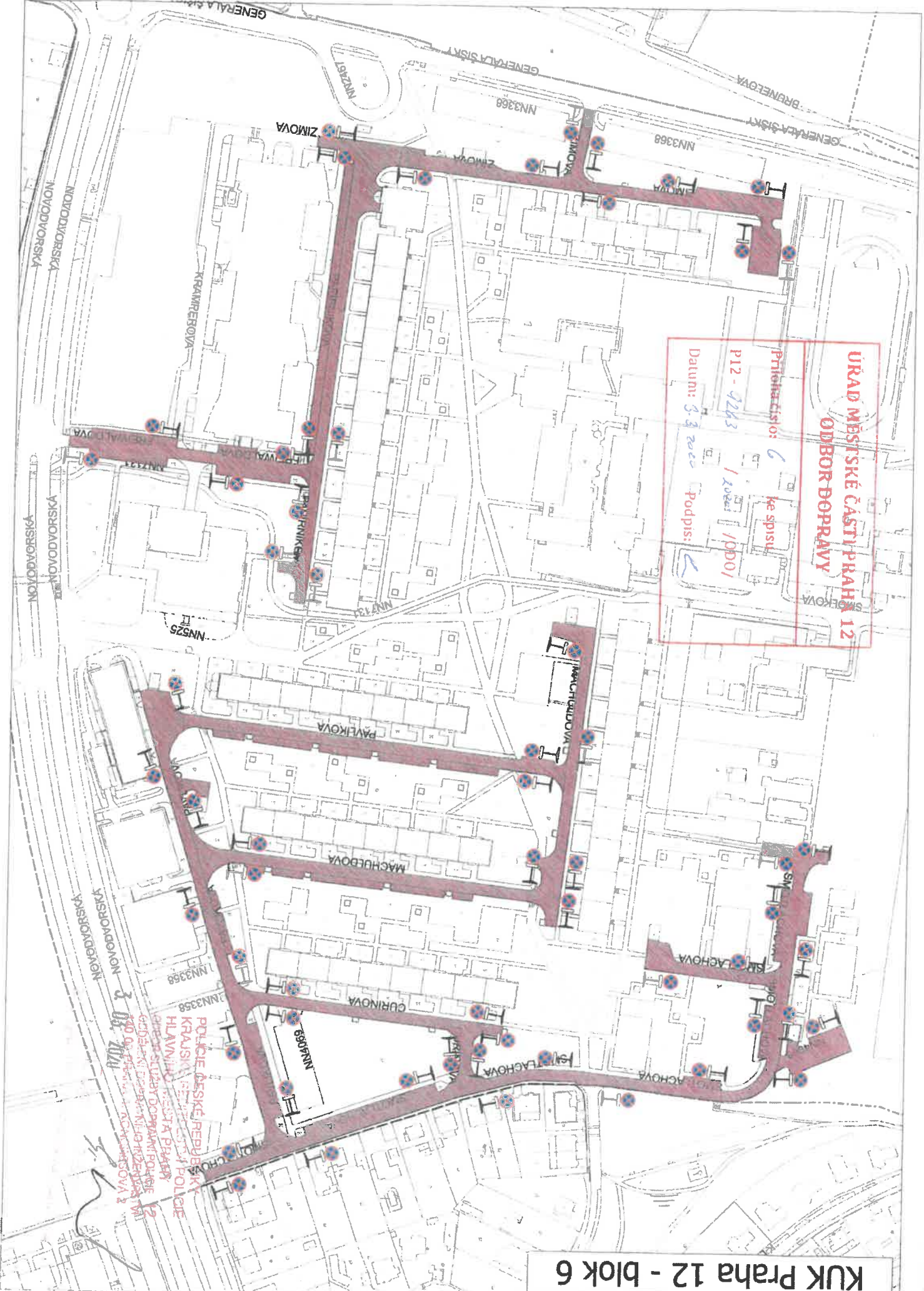

**ÚŘAD MĚSTSKÉ ČÁSTI PRAHA 12
ODBOR DOPRAVY**

Příloha č. 1
ke spisu
10001

BABSKA
U ČEKÁRN
Babiská
přípis:

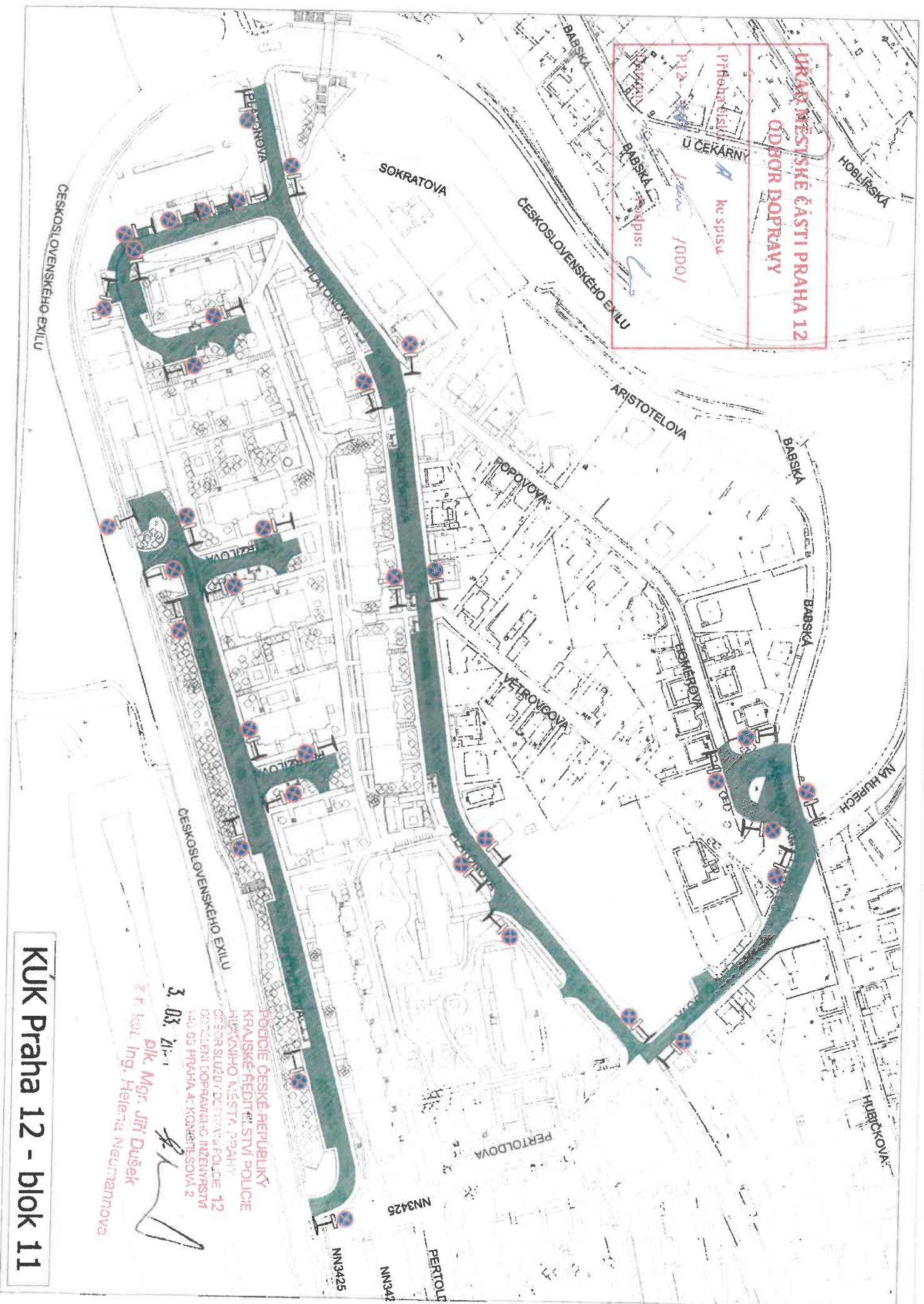

**POLICE ČESKÉ REPUBLIKY
KRAJSKÉ ŘEDITELSTVÍ POLICE
MĚSTSKÉHO NĚMČA PRAHA 12
OŘADNĚNÍ DOPRAVNÍHO NĚMČA 12
120 09 PRAHA 4 - KONENČESOVÁ 2**

3. 03. 2011

Děk. Mgr. Jiří Dušek
zř. kol. Ing. Helena Neumannová

KUK Praha 12 - blok 11

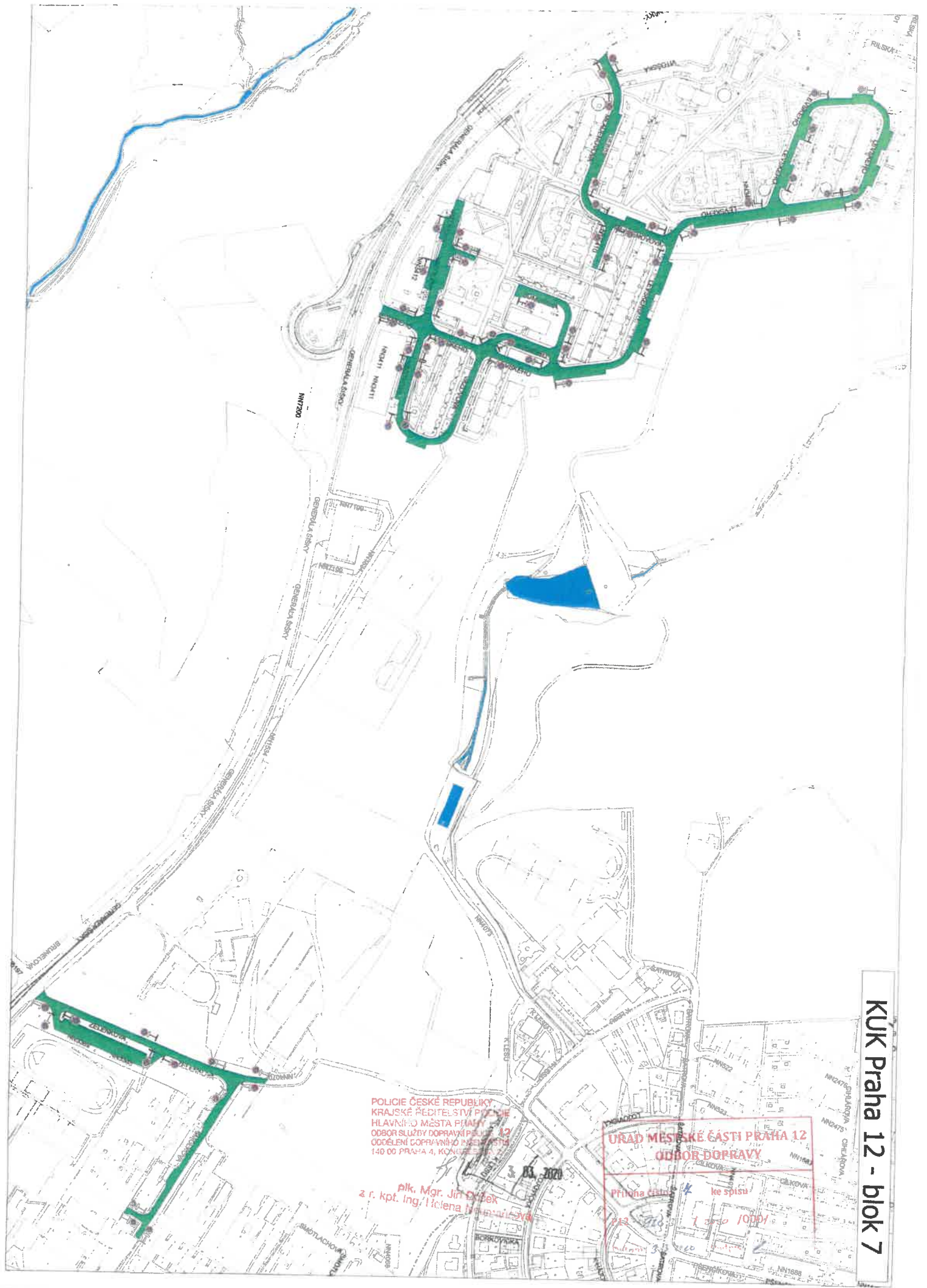

POLICIE ČESKÉ REPUBLIKY
KRAJSKÉ ŘEDITELSTVÍ POLICIE
HLAVNÍHO MĚSTA PRAHY
ODBOR SLUŽBY DOPRAVNÍ PŘÍPADOVÉ
ODDĚLENÍ COPRAVNÍHO INSPEKTORÁTU
140 00 PRAHA 4, KOŇSKÉ

plk. Mgr. Jir. Dyžek
z r. kpt. Ing. Hlavenka

URAD MĚSTSKÉ ČÁSTI PRAHA 12
ODBOR DOPRAVY

Priloha číslo 1 ke spisu
1000/10001

KUK Praha 12 - blok 7