



Vaše značka: -  
Č.j.: P12 34209/2021 ODO/Ře  
Sp. Zn.: P12 33502/2021 ODO  
Vyřizuje: Ing. Řezáč  
Tel.: 244 028 514  
E-mail: rezac.jan@praha12.cz  
Praha dne: 6.9.2021

Dle rozdělovníku

ÚŘAD MĚSTSKÉ ČÁSTI PRAHA-LIBUŠ		
DOŠLO DNE:	06-09-2021	
Č.j. MC_P_Lib	Přiděleno	Počet listů/příloh
2592/21	ÚD	

### Opatření obecné povahy

Úřad městské části Praha 12, odbor dopravy, jako příslušný orgán státní správy dle ust. § 124 odst. 6 zákona č. 361/2000 Sb., o provozu na pozemních komunikacích a o změnách některých zákonů, ve znění pozdějších předpisů, vyhlášky č. 55/2000 Sb. hl. m. Prahy, ve znění p. p., kterou se vydává Statut hl. m. Prahy a podle ust. § 171 - § 174 zákona č. 500/2004 Sb., správní řád, ve znění pozdějších předpisů, na základě posouzení žádosti doručené dne 31.8.2021

### vydává

podle ust. § 77 odst. 1 písm. c) a odst. 5 zákona 361/2000 Sb., o provozu na pozemních komunikacích a o změnách některých zákonů, ve znění pozdějších předpisů a vyhlášky č. 294/2015 Sb., kterou se provádějí pravidla provozu na pozemních komunikacích

### opatření obecné povahy –

**stanovení přechodné úpravy provozu na pozemní komunikaci U Domu služeb, K Břečkám, Předposlední, V potočkách, Brunelova, U Vlečky, Písnická, Ke Kálku, Na Šancích, Hasova, U Obce v Praze 4 – Modřanech, Komořanech, Kamýku, Cholupicích, Libuši spočívající v umístění přechodného dopravního značení dle přiložené dokumentace, která je nedílnou součástí tohoto stanovení, za níže uvedených podmínek pro jeho realizaci:**

- Osazení dopravního značení a zařízení bude provedeno v souladu s vyjádřením Policie ČR, Krajského ředitelství policie hl. m. Prahy, odboru služby dopravní policie, Kongresová 2, 140 21 Praha 4, pod č.j.: KRPA-72137-1/ČJ-2021-0000DŽ ze dne 23.3.2021, vyhláškou č. 294/2015 Sb., kterou se provádějí pravidla provozu na pozemních komunikacích v platném znění, TP 66 a ČSN-EN 12899-1.
- Dopravní značky musí být v reflexním provedení v základní velikosti. Veškeré dopravní značení bude osazeno na odpovídajících nosičích. Umístěním dopravního značení nesmí být narušeno vnímání dopravní situace a rozhledové podmínky na uvedené komunikaci.
- Odbor dopravy Úřadu MČ Praha 12 si vyhrazuje právo toto stanovení přechodné úpravy provozu na pozemní komunikaci změnit, upravit, doplnit, popřípadě zrušit, bude-li to vyžadovat veřejný zájem nebo v případě, že dopravní značení bude umístěno v rozporu se stanovenými podmínkami.

Stanovení přechodné úpravy provozu na pozemní komunikaci nenahrazuje povolení, stanovisko, posouzení, případně jiné opatření dotčeného správního úřadu, vyžadované zvláštními předpisy.

Toto stanovení souvisí s rozhodnutím o zvláštním užívání komunikací č.j.: P12 34208/2021 ODO/Ře, přičemž platnost končí spolu s platností rozhodnutí, a to včetně případného navazujícího rozhodnutí o prodloužení termínu povolení.

**Odůvodnění:**

Správnímu orgánu byla dne 22.3.2021 doručena žádost Hlavního města Prahy, zastoupené odborem hospodaření s majetkem MHMP, Nám. Franze Kafky, 110 00 Praha 1 - Staré Město, který je zastoupený na základě plné moci společností ELIPROM spol.s r.o., IČO 48264237, Legií 317/19, 460 14 Liberec - Liberec XII-Staré Pavlovice o povolení zvláštního užívání komunikace a stanovení přechodné úpravy provozu na pozemní komunikaci U Domu služeb, K Břečkám, Předposlední, V potočkách, Brunelova, U Vlečky, Písnická, Ke Kálku, Na Šancích, Hasova, U Obce v Praze 4 – Modřanech, Komořanech, Kamýku, Cholupicích, Libuši z důvodu „výstavba nových sloupů veřejného osvětlení“. Žádost byla ve smyslu § 77 odst. 2 zákona č. 361/2000 Sb., o provozu na pozemních komunikacích a o změnách některých zákonů, ve znění pozdějších předpisů projednána s příslušným dotčeným orgánem a výsledná situace přechodné úpravy provozu na pozemní komunikaci je ve smyslu § 77 odst. 5 zákona č. 361/2000 Sb., o provozu na pozemních komunikacích a o změnách některých zákonů, ve znění pozdějších předpisů předmětem tohoto opatření obecné povahy.

**Poučení o opravném prostředku:**

Ve smyslu ust. § 77 odst. 5 zákona č. 361/2000 Sb., o provozu na pozemních komunikacích a o změnách některých zákonů, ve znění pozdějších předpisů, nabývá opatření obecné povahy účinnosti pátým dnem po dni vyvěšení veřejné vyhlášky, přičemž do opatření obecné povahy a jeho odůvodnění může každý nahlédnout u správního orgánu, který opatření obecné povahy vydává, tj. na odboru dopravy Úřadu MČ Praha 12 v návštěvních hodinách, popř. po domluvě. Ve smyslu ust. § 173 odst. 2 zákona č. 500/2004 Sb., správní řád v platném znění, nelze proti opatření obecné povahy podat opravný prostředek. Ve smyslu stanovení § 101 a násl. soudního řádu správního je možný přezkum u soudu.

Ing. Jan Řezáč  
vedoucí odboru

Příloha: situace

Rozdělovník:

Úřední deska Úřadu MČ Praha 12 po dobu 15ti dnů

Úřední deska Úřadu MČ Praha - Libuš po dobu 15ti dnů

ELIPROM spol.s r.o., Legií 317/19, 460 14 Liberec - Liberec XII-Staré Pavlovice

Na vědomí:

Policie ČR, Krajské ředitelství policie hl. m. Prahy – OSDP, Kongresová 2, Praha 4, IDDS: rkiai5y

Městská policie hl. m. Prahy, Násirovo náměstí 1816/1, 143 00 Praha 4, IDDS: ktdeucu

evidence odboru 102

ÚŘAD MĚSTSKÉ ČÁSTI  
PRAHA - LIBUŠ  
Libušská 35, 142 00 Praha 4

Vyvěšeno dne: 6.9.2021  
Sejmuto dne: 22.9.2021

### Schéma B/3

Standardní pracovní místo. Zúžení jízdního pruhu.

podélná uzávěra oboustrannými směrovacími deskami  
odstup max. 10m

příčná uzávěra jednostrannými směrovacími deskami  
odstup podélně 1 - 2m  
příčně 0,6 - 1m  
výstražná světla typu 1 na každé směrovací desce

1) užití dopravních značek a dopravních zařízení v případě souběžných parkovacích pruhů, chodníků nebo stezek pro cyklisty podle schémat B/17 až B/20

výstražné světlo typu 1 nebo značka umístěna na fluorescenčním žlutozeleném podkladu, v protisměru shodně

vzdálenosti v metrech



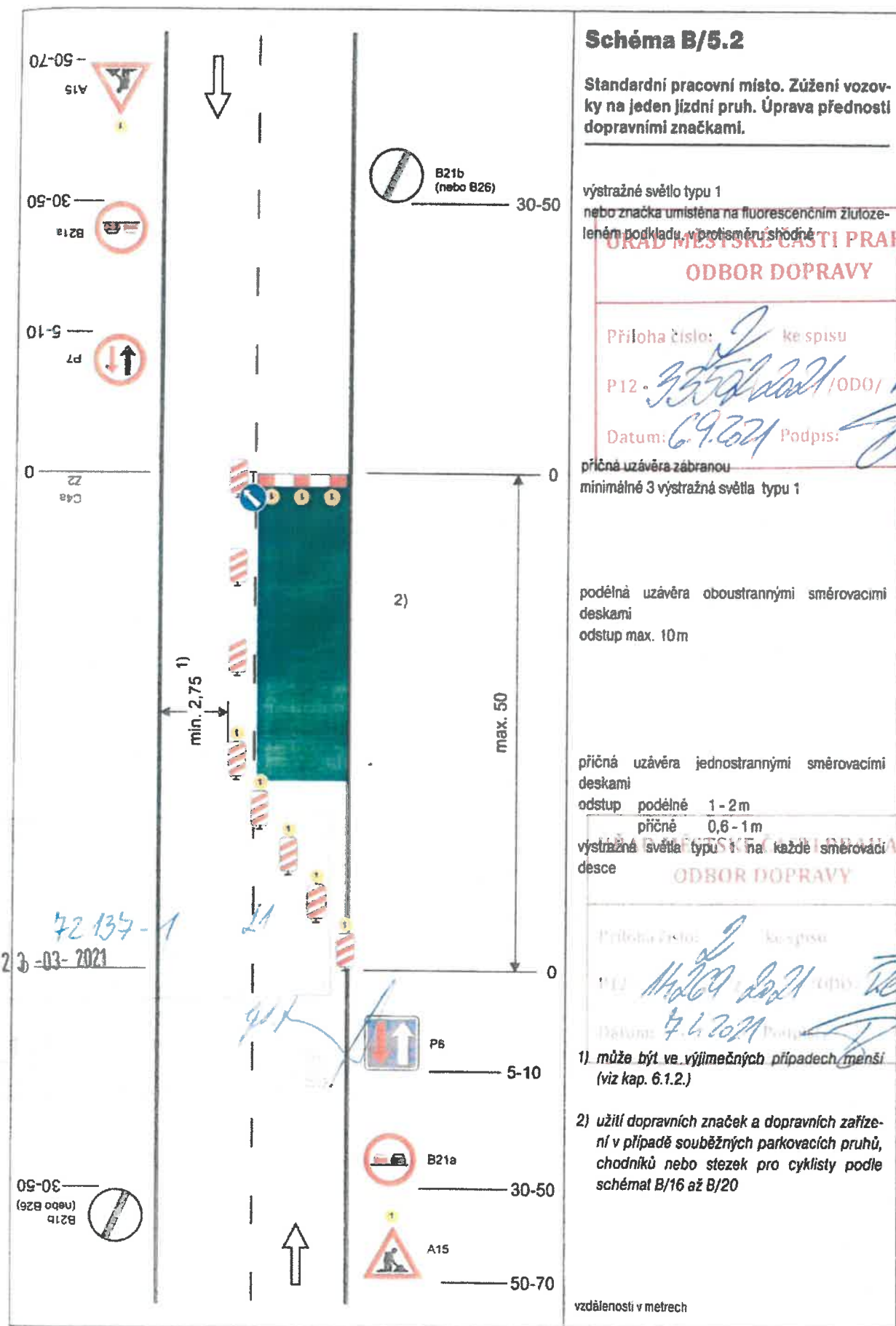

**Priloha č. 6 k technickému vyjádření na výkopové práce akce "Výstavba VO" v ulici Na Sanciích k.ú. Točná v Praze 12 Točná ze dne 29.03.20**

Orientační mapa



**Legenda**

- nové kabelové vedení VO (ČVKV, ASTU)
  - stávající kabelové vedení VO
  - nová kabelová profilníka s přeliskem
  - nový stoján výtěžného osvětlení o výšce 6m
  - stávající stoján výtěžného osvětlení o výšce 6m
  - uzemnění (drát Fe2n Ø10mm)
- MC Praha 12  
k.ú. Točná
- Mediální soustava TMLC, TAPEN 3x230/400 V 50/60 Hz  
Ochrana před nebezpečným dotykem netyčících částí dle ČSN 33 2000 4 - automatickým odpojením od napájení v síti při TN
- Vnější úroveň dle ČSN 33 2000 5 - 51 4AB 4RB ADZ 4F4 4F7 AN3 AD3 ASC B82 B83

**ELEKTROSTIKA, s.r.o.**  
 U Družstevna 13, 140 00 Praha 4  
 IČO: 251 214 027 ZAI 413 234  
 IČO: 48041122 DK CZ4804122

**Tomeš PROJEKTAŘ**  
 Jaroslav Šotek  
 Jaroslav Šotek

**Praha 12 - Točná,  
 výstavba VO v ul. Na Sanciích  
 Výkres širších vztahů**

DUR-DPS 3147  
19K  
C.1

**ÚŘAD MĚSTSKÉ ČÁSTI PRAHA 12  
 ODBOR DOPRAVY**

Priloha číslo: 3 ke spisu  
 P12: 23.03.2021/1000/12

Datum: 4.4.2021 Podpis: [Signature]

**ÚŘAD MĚSTSKÉ ČÁSTI PRAHA 12  
 ODBOR DOPRAVY**

Priloha číslo: 3 ke spisu  
 P12: 23.03.2021/1000/12

Datum: 4.4.2021 Podpis: [Signature]

- Poznámky**
1. Nové veřejné osvětlení bude provedeno kompaktním svítidly typu MC 2 z řady SOW SON-T umístěným na bezoblačných bočních stojanech výšky 6m od hrance pozemků a oplocení
  2. Nové stojany jsou situovány do zeleného pásu podél místní komunikace se vzdáleností 0,2-0,3m od hrance pozemků a oplocení
  3. Napájení bude provedeno vstředem ze stávajícího stávkou č. 426451 v ul. Na Sanciích
  4. Nové stojany budou přizpůsobeny záměrným dráhem Fe2n Ø10mm kabelem v trase nového HN
  5. Hrnce pozemků budou ohraničeny započtením výkopových prací geodetický vyřezání v terénu
  6. Kabele pod vřady na částečně pod komunikací a v místech stávajícího stávkou s kabelem v trase nového HN
  7. Při převodu stávajícího kabelového vedení do nových stávkou (obalovací úroveň přezkoumání)
  8. Zdravé vlny kabelové vlny bude železné po vrtáních zrušena. Dle stávkou konstrukce a provedení stávkou v terénu
  9. V trase nových kabelových rozvodů se nacházejí stávající inženýrské sítě. Všechny stávající sítě budou před zahájením výkopových prací vyřezány jejich správu a současně s inženýrským sítím provádět výkopy nutné se zvýšenou opatrností. Křížení a souběhy provádět výkopy sítí bude upřesněno při vyřezávání jednotlivých sítí

# Priloha č. 4 k technickému výkresu na výkopové práce akce "Výstavba VO v uličkách Ke Kálku a Račická K.Ú. Cholupice v Praze 12 - Cholupice"

26 dne 29.03.2021

K.Ú. Cholupice

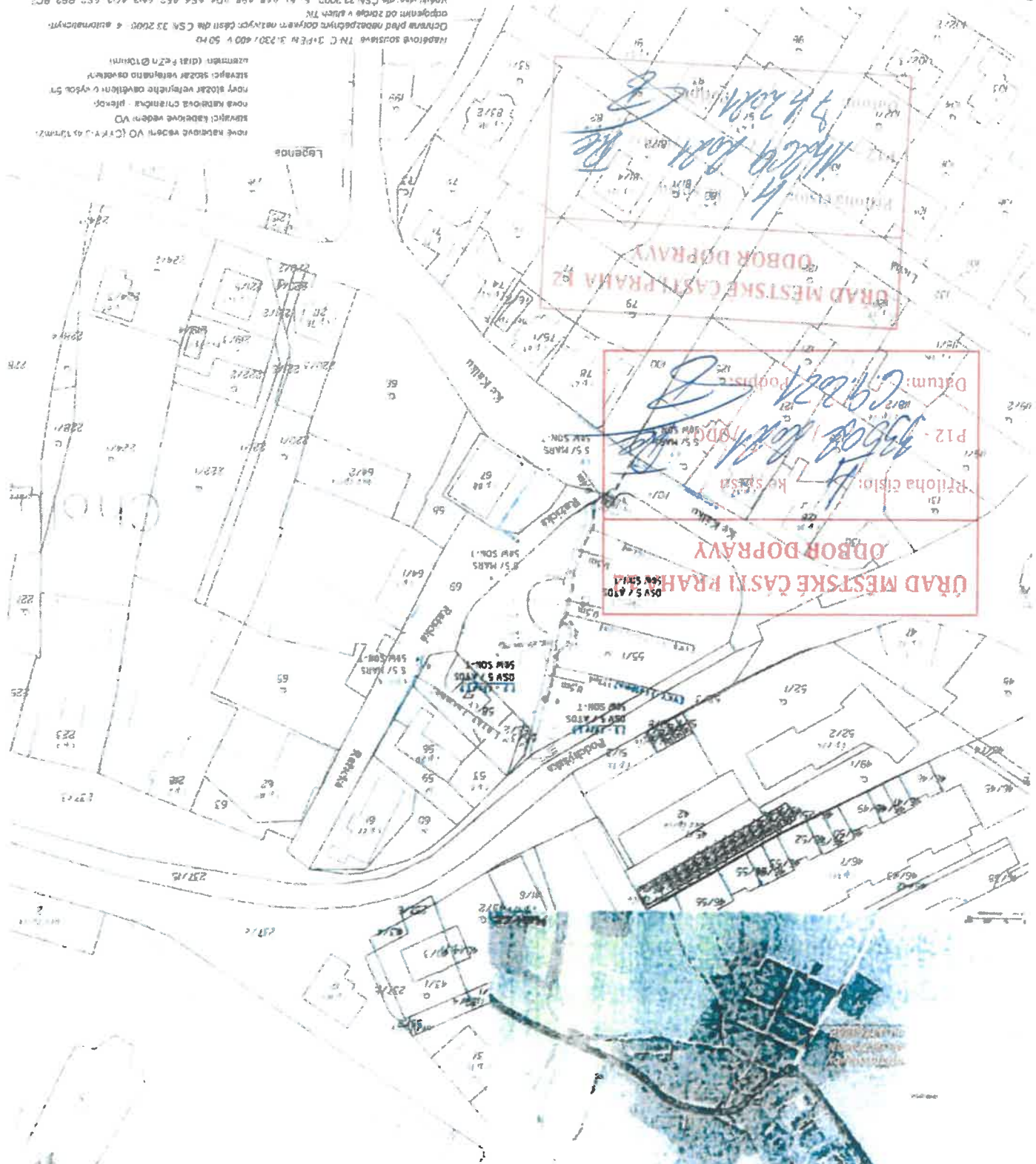

nově napájecí vedení VO (ČRY) a 17mZ  
 kábelový kábelový vedení VO  
 nové kabelové vedení - přenos  
 nová stávková veřejná osvětlovací  
 nová stávková veřejná osvětlovací  
 stávající stávková veřejná osvětlovací  
 stávající stávková veřejná osvětlovací  
 územní (díla FeZn @ 10mH)

hadrovité soustavy TN-C 3xPE+N 3x230/400 V 50Hz  
 ochranné před neodpěchými dotyky měřičů částí dle ČSN 33 2000 - 4 automaticky  
 odpojení od zdroje v síti TN

územní výkres dle ČSN 33 2000 - 5 - 51 A4B A5B A6E A6F A7C A8D A92 A93 A94 A95 A96 A97 A98 B02 B03 B04

<h2>Výkres širších vztahů</h2> <h3>Výstavba VO v parku v ul. Ke Rádku</h3> <h4>Praha 12 - Cholupice</h4>	
<b>Elektrická síť</b>	
U Dičkovy ul. 12, 140 00 Praha 12 IČO 271 021 241 413 334 IČO 46041122 DIČ CZ46041122	Jiroušek, Soň Jiroušek, Soň
Hlavní místo Plana územní plán 2.7.110.11 Praha IČO 05064561, DIČ CZ05064561	Jiroušek, Soň Jiroušek, Soň

1. Nové veřejné osvětlení bude provedeno kombinativní svídky typu ATOS zřídlo 50W S0M.7 umístěnými na pozemcích
2. Nové stávkové jasy budou provedeny z materiálu OSV 5
3. Napojení na stávající rozvod bude provedeno připojením nového kabelu do výživy stávajícího stávkového rozvodu č. 19057
4. Nové stávkové jasy budou příměrně směřovat směrem FeZn @ 10mH
5. Překážky stávající komunikací zůstávají vyřazeny před geometrickými výhledy v lateru
6. Kabele pod vjezdy na pozemky budou provedeny pod komunikací a v rsišlech lsteňho součástí s měřicími sítěmi dle ČSN 33 2000 - 5-51 A4B A5B A6E A6F A7C A8D A92 A93 A94 A95 A96 A97 A98 B02 B03 B04
7. Kabele pod vjezdy na pozemky budou provedeny pod komunikací a v rsišlech lsteňho součástí s měřicími sítěmi dle ČSN 33 2000 - 5-51 A4B A5B A6E A6F A7C A8D A92 A93 A94 A95 A96 A97 A98 B02 B03 B04
8. Překážky stávající komunikací zůstávají vyřazeny před geometrickými výhledy v lateru
9. Kabele pod vjezdy na pozemky budou provedeny pod komunikací a v rsišlech lsteňho součástí s měřicími sítěmi dle ČSN 33 2000 - 5-51 A4B A5B A6E A6F A7C A8D A92 A93 A94 A95 A96 A97 A98 B02 B03 B04
10. V rsišlech výhledových částech výhledů budou provedeny s měřicími sítěmi dle ČSN 33 2000 - 5-51 A4B A5B A6E A6F A7C A8D A92 A93 A94 A95 A96 A97 A98 B02 B03 B04
11. V rsišlech výhledových částech výhledů budou provedeny s měřicími sítěmi dle ČSN 33 2000 - 5-51 A4B A5B A6E A6F A7C A8D A92 A93 A94 A95 A96 A97 A98 B02 B03 B04

Příloha č. 1/2 k technickému vyjádření na výkopové práce akce "Výstavba VO" mezi ulicemi U Domu služeb x Ke kapličce k.ú. Modřany v Praze 12 - Modřany ze dne 29.03.2021

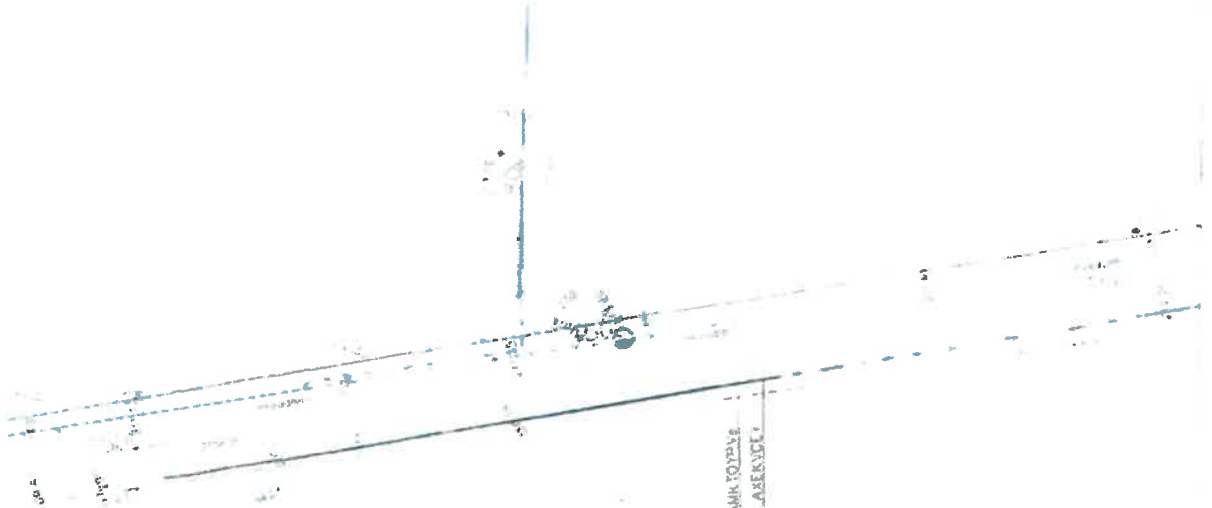

SM3 SM4 SM5 SM6

ÚŘAD MĚSTSKÉ ČÁSTI PRAHA 12  
ODBOR DOPRAVY

Příloha číslo: 5 ke spisu  
P12 - 14.03.2021 / ODO / Re

Datum: 29.03.2021 Podpis: [Signature]

ÚŘAD MĚSTSKÉ ČÁSTI PRAHA 12  
ODBOR DOPRAVY

Příloha číslo: 5 ke spisu  
P12 - 29.03.2021 / ODO / Re

Datum: 29.03.2021 Podpis: [Signature]

Priloha č. I/1 k technickému vyjádření na výkopové práce akce "Výstavba VO" mezi ulicemi U Domu služeb x Ke kapličkae k.ú. Modřany v Praze 12 - Modřany ze dne 29.03.2021 SM

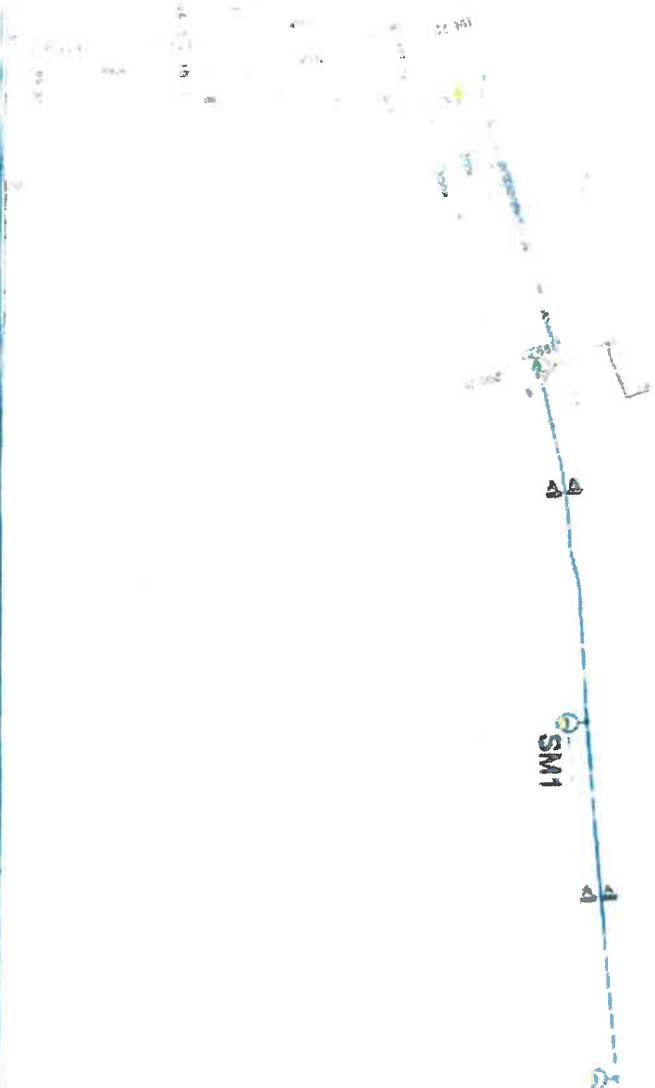

ÚRAD MĚSTSKÉ ČÁSTI PRAHA 12  
ODBOR DOPRAVY

Priloha číslo: 6 ke spisu  
P12-3350/kar/1000/Re  
Datum: 6.9.2021/ Podpis: B

ÚRAD MĚSTSKÉ ČÁSTI PRAHA 12  
ODBOR DOPRAVY

Priloha číslo: 6 ke spisu  
P12-3350/kar/1000/Re  
Datum: 6.9.2021/ Podpis: B



**Příloha č. 2 k technickému vyjádření na výkopové práce akce "Výstavba VO" v ulici V Potočkách k.ú. Modřany v Praze 12 - Modřany ze dne 29.03.2021**

**INŽENÝRSKÉ SÍŤE:**

- Stávající stožár VO
- Nové SM s výložníkem
- Nový výložník
- Nové SM
- Stávající kabel VO
- Nový kabel VO
- Nový kabel VO uložený v chráněném pásu
- Rozvod plynu
- Sdělovací kabel CETIN
- Kabelový rozvod NN PRE
- Vodovodní řád PVK (PVS)
- Kanalizace PVK (PVS)

Křížení kabelů NN a plynovodu



Uložení kabelů do chráněného pásu

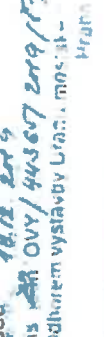

Městská část Praha 12  
Úřad městské části  
Praha 12  
Odbor dopravy  
Adresa: Úřadní n. 100, modřany  
Tel: 220 30 30 30

Řez A-A  
Uložení kabelu  
ve volném terénu

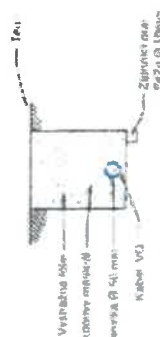

Sedloňská 310  
Sokolovská 323/223, Praha 4 142 00  
e-mail: info@lightforcity.cz  
ICO 24295250

OBJEDNATEL	Hlavní město Praha, Mariánské náměstí 2/2, 110 01 Praha 1 (ICO 00054681)	Č. PARCE	
VYPRACOVATEL	Jaroslav Smerčina	ODPOVĚDNÝ PROJEKTANT	Ing. Pavel Sněhola
AKCE	Výstavba VO ul. V Potočkách		
PŘÍLOHA	Koordinační situace		
STUPĚŇ	DUR	DATA	1:1000
		FORMÁT	A3
			C3



**ÚŘAD MĚSTSKÉ ČÁSTI PRAHA 12  
ODBOR DOPRAVY**

Příloha číslo: 4  
ke spisu: 12/2021/0001/12  
Datum: 29.3.2021  
Podpis: [Signature]

**Příloha č. 8 k technickému vyjádření na výkopové práce akce "Výstavba VO" v ulici Pisnická k.ú. Kamýk v Praze 12 - Kamýk ze dne 29.03.2021**

**INŽENÝRSKÉ SÍTĚ:**

- Stávající stožár VO
- Svitidlo typ A, stožár 6m
- Stávající kabel VO
- Nový kabel VO
- Rozvod plynu
- Sdělovací kabel CETIN
- Sdělovací kabel T mobile
- Kabelový rozvod NN PRE
- Kabelový rozvod VN PRE
- Vodovodní řad PVK (PVS)
- Kanalizace PVK (PVS)

Ověřeno při vyčavání, sdělení:  
26 dnů  
23. 3. 2021  
Čís. jedn. O.VY/31662/2019/03  
Odborem výstavby Úřadu městské části  
Praha 12

Městská část Praha 12  
Úřad městské části  
Odbor výstavby  
Mýsová 430/22  
143 12 Praha 12

*Kurtek*  
Technická inženýrská

Řez A A  
Uložení kabelu  
ve volném terénu

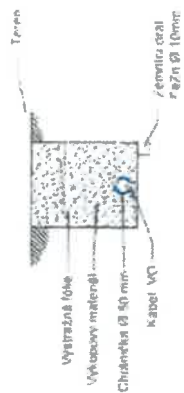

		Seznam ČCČ 810 Seznam 103 103 Praha 4 142 01 Seznam 103 103 Praha 4 142 01 IČO 2429826	
OBJEDVATEL	Hlavní město Praha, Máninské náměstí 22 110 01 Praha 1 IČO 00084581	Č. PACE	
VYPRACOVATEL	Ing. Pavel Sněhota	ODPovědný PROJEKTANT	Ing. Pavel Sněhota
AKCE	Realizace VO ZS Předměstí		
PŘÍLOHA	Koordinátní souřadce		
STUPEŇ	DUR	DATA	05/2018
		MĚŘITAC	1 500
		FORMAT	A3
		Č. PŘÍLOHY	C3

Příloha č. 3 k technickému vyjádření na výkopové práce akce "Výstavba VO" v ulici K Břečkám k.ú. Cholupice v Praze 12 - Cholupice ze dne 29.03.2021

LEGENDA

 Stávající stožár VO

 Nové SM, výška stožáru 5m

 Nový kabel VO CYKY (celková délka 35,6m)

 Nový kabel VO uložení v chodníku nebo pod komunikací

 Stávající kabel VO

ÚŘAD MĚSTSKÉ ČÁSTI PRAHA 12  
ODBOR DOPRAVY

Příloha číslo: 9 ke spisu  
M. B. Š. / 1000 / 12  
Datum: 4. 4. 2021

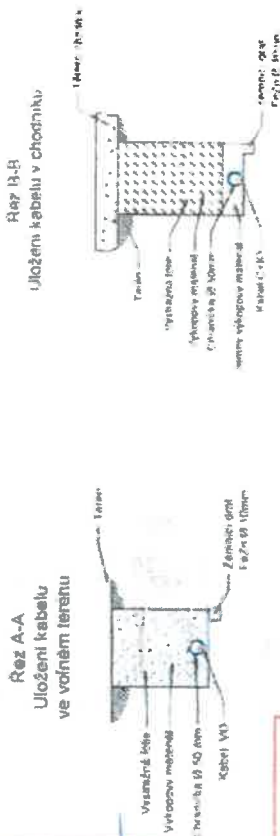

ÚŘAD MĚSTSKÉ ČÁSTI PRAHA 12  
ODBOR DOPRAVY

Příloha číslo: 9 ke spisu

SM1

P12 - 12350 / 1000 / 12  
Datum: 6. 4. 2021



Sněhovka ČAČ, s.r.o.  
Sokolova 523/523 Praha 4 142 00  
e-mail: info@snegovka.cz  
IČO: 24290280

ORGANIZACE:	Hlavní město Praha, Městské náměstí 2/2, 110 01 Praha 1 IČO 00064581	Č. PRÁČE
VYPRACOVAL:	Jaroslav Smetana	ODPOVĚDNÝ PROJEKTANT
AKCE:	Doplňení VO ul. K Břečkám	Ing. Pavel Sněhola
PŘÍLOHA:	Kalendářní schůzce	
STUPĚN:	DUR	DATA:
		05/2019
		ČÍSLO:
		1500
		FORMÁT:
		A3
		Č. PRÍLOHY
		C2



# Příloha č. 5 k technickému vyjádření na výkopové práce akce "Výstavba VO" v ulicích U Obce a Hornocholupická k.ú. Cholupice v Praze 12 - Cholupice ze dne 29.03.2021

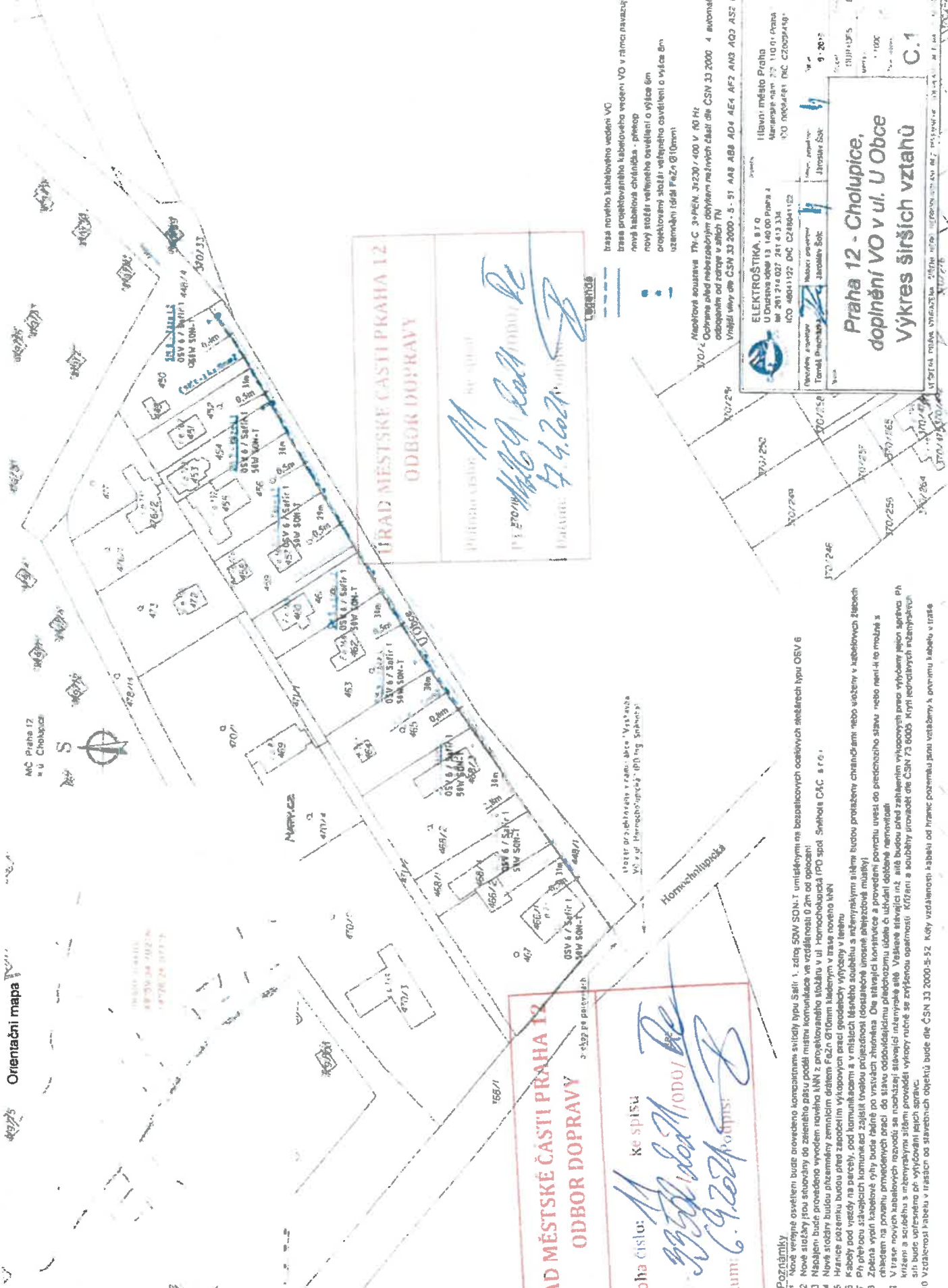

trasa nového kabelového vedení VO  
 trasa projektovaného kabelového vedení VO v rámci navazujícího  
 nová kabelová chránička - přechop  
 nový střešní veřejného osvětlení o výšce 6m  
 projektovaný stoják veřejného osvětlení o výšce 8m  
 uzamčením lidmi FeZn Ø10mm

Menštorá zpráva TN-C 3+NPEN 3x230/400 V 50 Hz  
 Ochrana před nebezpečným dotykem neživých částí dle ČSN 33 2000 4 80mm<sup>2</sup>  
 odpojitelním od zářivky v ulicích TN  
 Vnější výšky dle ČSN 33 2000 - 5 - 51 AA8 AB8 AD4 AE4 AF2 AN2 AQ2 AS2 BE2 BC2

**ELEKTROSTŘIKA, s.r.o.**  
 U Dvorská 100 110 00 Praha 4  
 IČO: 261 214 027 ZÁJ. 43.334  
 IČO: 48041125 DIČ: CZ48041125

Pracovní list  
 Jméno: Petr Janda  
 Jméno: Petr Janda  
 Jméno: Petr Janda

**Praha 12 - Cholupice,  
 doplnění VO v ul. U Obce  
 Výkres širších vztahů**

1:100  
 9.2021  
 01/01/2021  
 C.1

**ÚŘAD MĚSTSKÉ ČÁSTI PRAHA 12  
 ODBOR DOPRAVY**

Ke spisu  
 P12  
 Datum: 29.3.2021

- Poznámky**
1. Nové veřejné osvětlení bude provedeno konceptními svítidly typu Salfir 1, zdroj 50W SON-T umístěnými na bezpečnostních osvětlovacích stĺpcích typu OSV 6
  2. Nové střešní jsou střešiny do zienění pásu podél místní komunikace ve vzdálenosti 0,2m od okraje
  3. Napájení bude provedeno vyladem nového IAN z projektovaného stĺpku v ul. Hornocholupická (PO spot. Smerkálá CAC, s.r.o.)
  4. Nové střešní budou přeznamény zemním dílem 6x20mm kladovým v trase nového IAN
  5. Hrnce požární budou přeznamény výkopovou značí sepešedých výkopový v terénu
  6. Kabely pod vedení na parcele, pod komunikací a v místech šikmého stĺpku a nejmenším síťmi budou protaženy chráničkami nebo ušetřeny v kabelových žlábkoch
  7. Při přechodu stĺpkových komunikací zůstanou přeznamény (konstatace) úrodné přeznamovací značky
  8. Znaková vlnitá kabelová pásy bude kladné po instalaci žlábků. Dle stávající konstrukce a provedení povrchu uvesti do předchozího stavu nebo není-li to možné s ohledem na ohrožení provozních prací do stavu obdobnému přibližnému údržbě a udržitelnosti
  9. V trase nových kabelových žlábkoch se nachází stávající přibližný stĺp. Všechny stávající mř. atř. budou před zahájením výkopových prací vyřazeny jakou správcem PH
  10. Kvalita a rozložení stávajícího stĺpku provedení výkopový ručně se zřizování opatření. Křídlem a součástí provádění dle ČSN 73 6008. Když jednotlivých mř. žlábkoch stĺp. bude udržována od vyřazení stĺpku
  11. Vzdálenosti kabelů v trasech od stávajících objektů bude dle ČSN 33 2000-5-52. Když vzdálenosti kabelů od hrnce požární jsou větší, k průměru kabelu v trase

MC Praha 12  
 U Cholupice

Orientační mapa

