



HLAVNÍ MĚSTO PRAHA
MAGISTRÁT HLAVNÍHO MĚSTA PRAHY
Odbor pozemních komunikací a drah
Oddělení silničního správního úřadu



MHMPXPKI4HF6

STEJNOPIŠ MĚSTSKÉ ČÁSTI PRAHA-LIBUŠ		
DOŠLO DNE: - 9 - 01 - 2023		
Č.j. MC_P_Lib 109/23	Přiděleno LB	Počet listů/příloh

Magistrát hlavního města Prahy - odbor
bezpečnosti
Mariánské náměstí 2/2
110 00 Praha 1

Váš dopis zn./ze dne:

Č. j.:
MHMP-41028/2023/O4/Vo
Spis. zn.:
S-MHMP 299/2023PKD

Vyřizuje/linka/tel.:

Lukáš Vopava, Ing.

236004247

Počet listů/příloh: 1/5

Datum:

5. 1. 2023

Opatření obecné povahy

Magistrát hl. m. Prahy, odbor pozemních komunikací a drah, jako příslušný správní úřad dle ust. § 124 odst. 6 zákona č. 361/2000 Sb., o provozu na pozemních komunikacích a o změně některých zákonů, ve znění pozdějších předpisů, (dále jen „zákon o provozu na pozemních komunikacích“) a podle ust. § 171 a § 173 odst. 1 zákona č. 500/2004 Sb., správní řád, na základě posouzení žádosti o stanovení přechodné úpravy provozu na pozemní komunikaci, podané dne 2.1.2023, se souhlasem ÚMČ Praha 7, odboru dopravy, ze dne 5.1.2023, se souhlasem ÚMČ Praha 12, odboru dopravy, ze dne 4.1.2023, se souhlasem ÚMČ Praha 13, odboru dopravy, ze dne 4.1.2023, se souhlasem ÚMČ Praha 15, odboru dopravy, ze dne 3.1.2023, se souhlasem ÚMČ Praha 19, odboru životního prostředí, dopravy, a místního hospodářství, ze dne 3.1.2023 a po projednání s příslušným orgánem Policie ČR, Krajské ředitelství Policie hl.m. Prahy – odbor služby dopravní policie
vydává

podle ust. § 77 odst. 1 písm. c), odst. 5 a § 78 zákona č. 361/2000 Sb., zákon o provozu na pozemních komunikacích a vyhlášky č. 294/2015 Sb., kterou se provádějí pravidla provozu na pozemních komunikacích

opatření obecné povahy -

stanovení přechodné úpravy provozu na pozemní komunikaci

**Hoštická, Ke Křížkám, Milady Horáková, Tlumačovská, U Arborky a dále dle situací,
které jsou nedílnou součástí tohoto stanovení**

spočívající v umístění dopravního značení a zařízení na místních komunikacích v rozsahu dle přiložené dokumentace, která je nedílnou součástí tohoto stanovení, za níže uvedených podmínek pro jejich realizaci:

- Osazení dopravního značení a zařízení bude provedeno v souladu s vyjádřením Policie ČR, Krajského ředitelství Policie hl.m. Prahy – odboru služby dopravní policie ze dne

Sídlo: Mariánské nám. 2/2, 110 01 Praha 1
Pracoviště: Jungmannova 35/29, 110 00 Praha 1
Kontaktní centrum: 800 100 000, fax: 236 007 157,
e-mail: posta@praha.eu, ID DS: 48ia97h

Elektronicky podepsáno - 06.01.2023
Jméno: Lukáš Vopava
Vydal: CN=ACAEID3.2 - Issuing Certifi
Platnost do: 31.10.2023

- 5.1.2023, č.j.: KRPA 9900/ČJ-2023-0000DŽ, TP 65 a TP66 a vyhláškou č. 294/2015 Sb., kterou se provádějí pravidla provozu na pozemních komunikacích.
- b) Dopravní značky musí být v reflexním provedení v základní velikosti. Veškeré dopravní značení bude osazeno na odpovídajících nosičích. Umístěním dopravního značení nesmí být narušeno vnímání dopravní situace.
 - c) Instalace a umístění dopravního značení bude provedeno tak, aby nebránilo provádění údržby komunikace.
 - d) Magistrát hl. m. Prahy, odbor pozemních komunikací a drah může toto stanovení úpravy provozu na pozemních komunikacích změnit, upravit, doplnit, popřípadě zrušit, bude-li si to vyžadovat veřejný zájem nebo v případě, že dopravní značení bude umístěno v rozporu se stanovenými podmínkami.
 - e) Instalace dopravního značení a zařízení bude provedena v termínu 11.1.2023 a 25.1.2023.

Stanovení dopravního značení nenahrazuje povolení, stanovisko, posouzení, případně jiné opatření dotčeného správního úřadu vyžadované zvláštními předpisy.

Odůvodnění:

Dne 2.1.2023 podal odbor bezpečnosti Magistrátu hl.m. Prahy žádost o stanovení přechodné úpravy provozu na pozemní komunikaci, která se týká osazení přechodného dopravního značení a zřízení z důvodu zajištění dopravních opatření při zřízení stanovišť DRIVE IN na Letenské pláni a areálech JSDH Satalice, JSDH Dubeč, JSDH Písnice, JSDH Stodůlky v souvislosti s volbou prezidenta České republiky.

Poučení o opravném prostředku:

Opatření obecné povahy nabývá účinnosti ve lhůtě stanovené zákonem č. 361/2000 Sb., zákon o provozu na pozemních komunikacích. Ve smyslu ust. § 173 odst. 2 zákona č. 500/2004 Sb., správní řád, proti opatření obecné povahy nelze podat řádný opravný prostředek. Ve smyslu ustanovení § 101 a násl. soudního řádu správního je možný přezkum u soudu.

Ing. Aleš K r e j č a
ředitel odboru pozemních komunikací a drah
v z. Ing. Jan Krejčí, Ph.D. v.r.

Za správnost vyhotovení
Ing. Lukáš Vopava

Příloha:

Situace dopravního značení 5x

Na vědomí:

Policie ČR – KŘP hl.m. Prahy-OSDP
MČ Praha – Satalice
MČ Praha – Dubeč
MČ Praha – Libuš
MČ Praha 13
MČ Praha 7
ÚMČ Praha 7, odbor dopravy
ÚMČ Praha 12, odbor dopravy
ÚMČ Praha 13, odbor dopravy
ÚMČ Praha 15, odbor dopravy
ÚMČ Praha 19, odbor životního prostředí, dopravy, a místního hospodářství
PKD-O4 sektor Vo, Nj, Šv, Vz

Vyvěšeno dne:	9.1.2023
Sejmuto dne:	26.1.2023

ÚŘAD MĚSTSKÉ ČÁSTI
PRAHA - LIBUŠ
LIBUŠSKÁ 35
142 00 PRAHA 4 - LIBUŠ

MAGISTRÁT
HLAVNÍHO MĚSTA PRAHY
ODBOR POZEMNÍCH KOMUNIKACÍ A DRAH
Příloha číslo: 1 ke spisu 299/2023

VOLEBNÍ STAN

zakrytí B 1 + E 13

B2
zakrytí B 1 + E 13

IS 11b VOLBY - DRIVE IN

IS 11b VOLBY - DRIVE IN

IS 11b VOLBY - DRIVE IN

IS 11b VOLBY - DRIVE IN

IS 11b VOLBY - DRIVE IN

IS 11b VOLBY - DRIVE IN

IS 11b VOLBY - DRIVE IN

NN1516

NN1516

NN1526

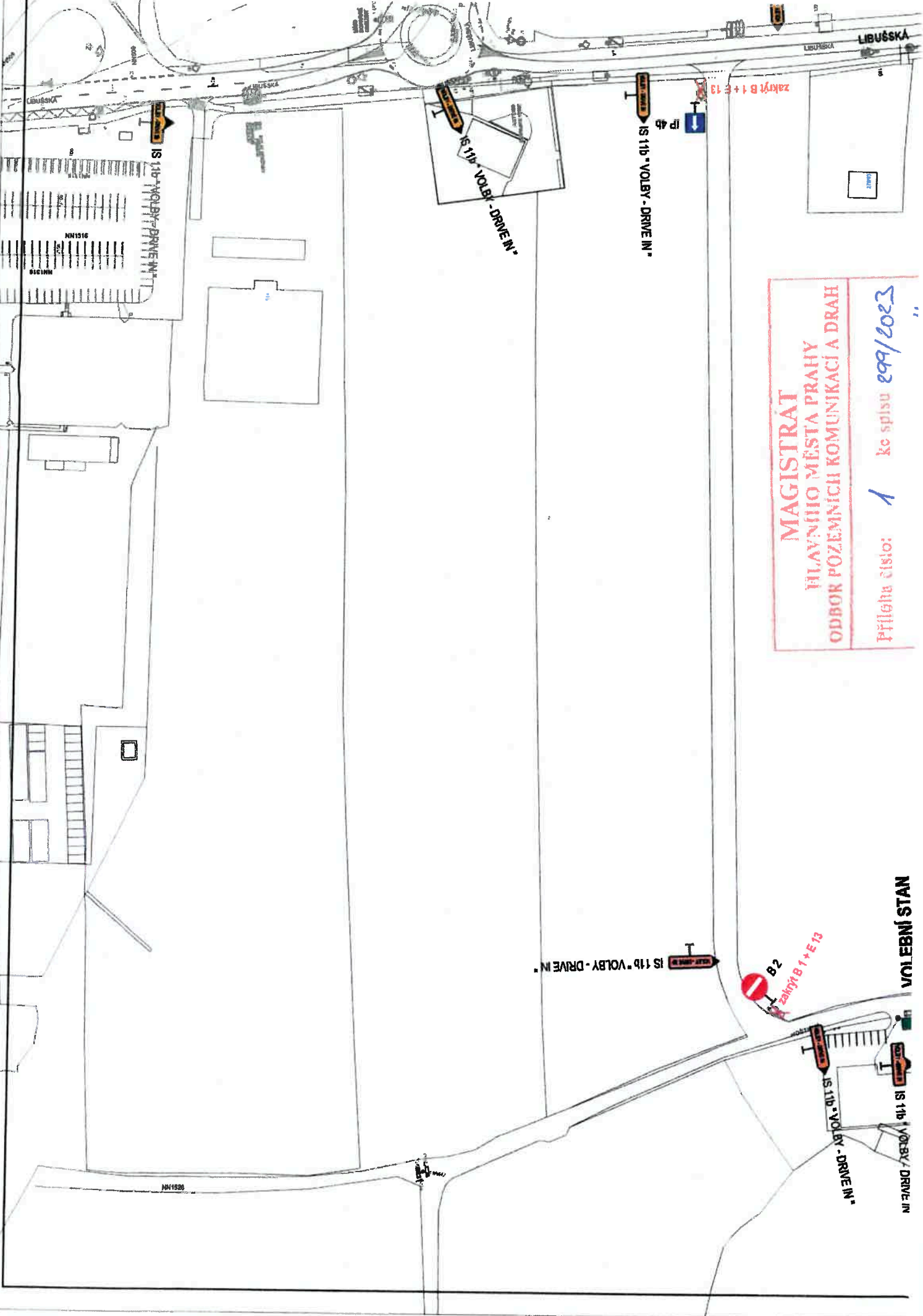

LIBEŇ
BOHEMŮVCE

MILADY HORÁKOVÉ

MILADY HORÁKOVÉ

U LETENSKÉ VODÁRNY

IS 11b "DRIVE IN"

IS 11b "DRIVE IN"

B 28 " 11.1.2023 7.00 - 17.00 h "
E 13 " (25.1.2023 7.00 - 17.00 h)
E 8d

VOLBY 2023
IN - DRIVE

NA STAN
INBETA

IS 11b "VOLBY | DRIVE IN"

B 28 " 11.1.2023 7.00 - 17.00 h "
E 13 " (25.1.2023 7.00 - 17.00 h)
E 8d " VOLBY - PŘÍJEZD "

NN2735

U SPARTY

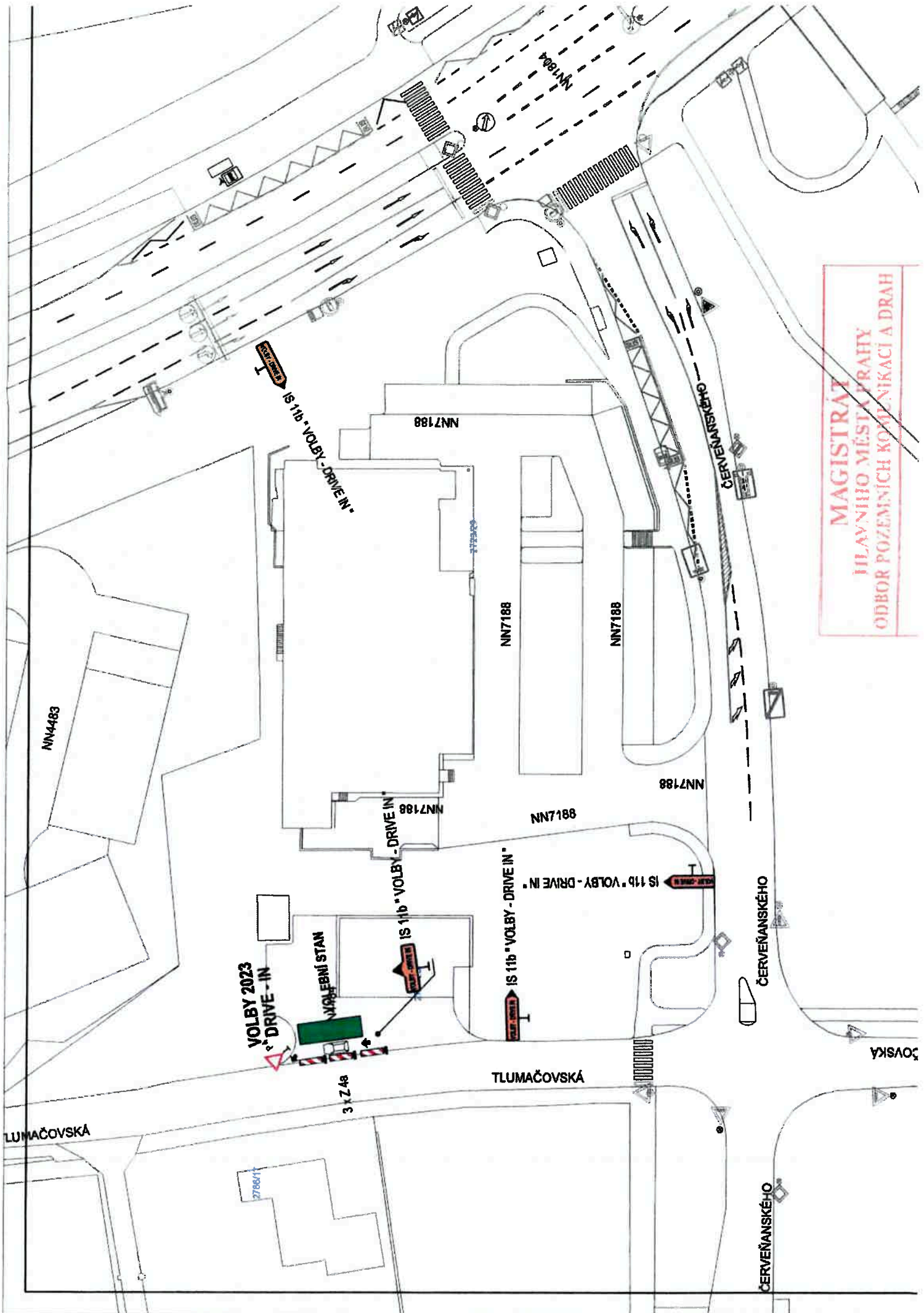

MAGISTRÁT
HLAVNÍHO MĚSTA PRAHY
ODBOR POZEMNÍCH KOMUNIKACÍ A DRAH

