



HLAVNÍ MĚSTO PRAHA
MAGISTRÁT HLAVNÍHO MĚSTA PRAHY
Odbor ochrany prostředí
Oddělení státní správy lesů, myslivosti, rybářství a veterinární
péče



MHMPXPLGC7ES

dle rozdělovníku

Váš dopis zn./ze dne:

Č. j.:

MHMP 863737/2023

Sp. zn.:

S-MHMP 863737/2023

Vyřizuje/tel.:

Ing. Martin Hruška

236 004 352

Počet listů/příloh: **1/1**

Datum:

24.04.2023

Stanovení termínu pro uplatnění připomínek a požadavků na zpracování lesního hospodářského plánu (LHP) pro lesní hospodářský celek (LHC) Hlavní město Praha s platností od 1.1.2024 do 31.12.2033.

Odbor ochrany prostředí Magistrátu hl.m. Prahy, jako příslušný orgán státní správy lesů podle § 31 odst. 1 zákona č. 131/2000 Sb., o hlavním městě Praze, ve znění pozdějších předpisů, a podle § 48a odst. 2 písm. e) zákona č. 289/1995 Sb., o lesích a o změně a doplnění některých zákonů, ve znění pozdějších předpisů (dále jen „lesní zákon“) oznamuje podle § 26 odst. 3 lesního zákona tyto skutečnosti:

- na území hl. města Prahy (většina katastrálních území) a části území Středočeského kraje (katastrální území Říčany) bude zpracován lesní hospodářský plán (LHP) pro lesní hospodářský celek (LHC) nad 1000 ha, LHC Hlavní město Praha s platností od 1.1.2024 do 31.12.2033, pro lesy ve vlastnictví Hlavního města Prahy.
- právnické a fyzické osoby, jejichž práva, právem chráněné zájmy nebo povinnosti mohou být zpracováním LHP dotčeny a dotčené orgány státní správy mohou uplatnit své připomínky a požadavky na zpracování LHP nejpozději do **31.5.2023** na adresu: Magistrát hl. m. Prahy, Odbor ochrany prostředí, Jungmannova 35/29, 111 21 Praha 1 (připomínky a požadavky prosím přiřazujte ke sp. zn.: S-MHMP 863737/2023).

Sídlo: Mariánské nám. 2/2, 110 01 Praha 1
Pracoviště: Jungmannova 35/29, 110 00 Praha 1
Kontaktní centrum: 800 100 000, fax: 236 007 157
E-mail: posta@praha.eu, ID DS: 48ia97h

Žádáme všechny městské části na území hl.m. Prahy a obce s rozšířenou působností Hl.m. Praha a Říčany u Prahy, aby toto oznámení neprodleně umístily na své úřední desky (včetně zveřejnění způsobem umožňujícím dálkový přístup), a to až do výše uvedeného stanoveného data (tj. poslední den vyvěšení bude 31.5.2023). Dále žádáme o zpětné zaslání tohoto oznámení s vyznačením data vyvěšení a data sejmutí z úřední desky.

S pozdravem

RNDr. Štěpán Kyjovský

ředitel odboru

podepsáno elektronicky

**ÚŘAD MĚSTSKÉ ČÁSTI
PRAHA - LIBUŠ**
Libušská 35, 142 00 Praha 4

Vyvěšeno dne:	26. 4. 2023
Sejmuta dne:	1. 6. 2023

Příloha:

1. Situační mapa zařizovacího území LHC Hl.m. Praha

Rozdělovník: (pro vyvěšení na úřední desky)

1. Hlavní město Praha, Magistrát hl.m. Prahy, Mariánské nám. 2/2, 110 00 Praha 1 (zde)
2. všechny městské části na území hl.m. Prahy (1-57, do datových schránek)
3. Město Říčany, Městský úřad Říčany, Masarykovo nám. 53, 251 01 Říčany (skjbfwd)
4. spis

LHP PRAHA 2024-2033

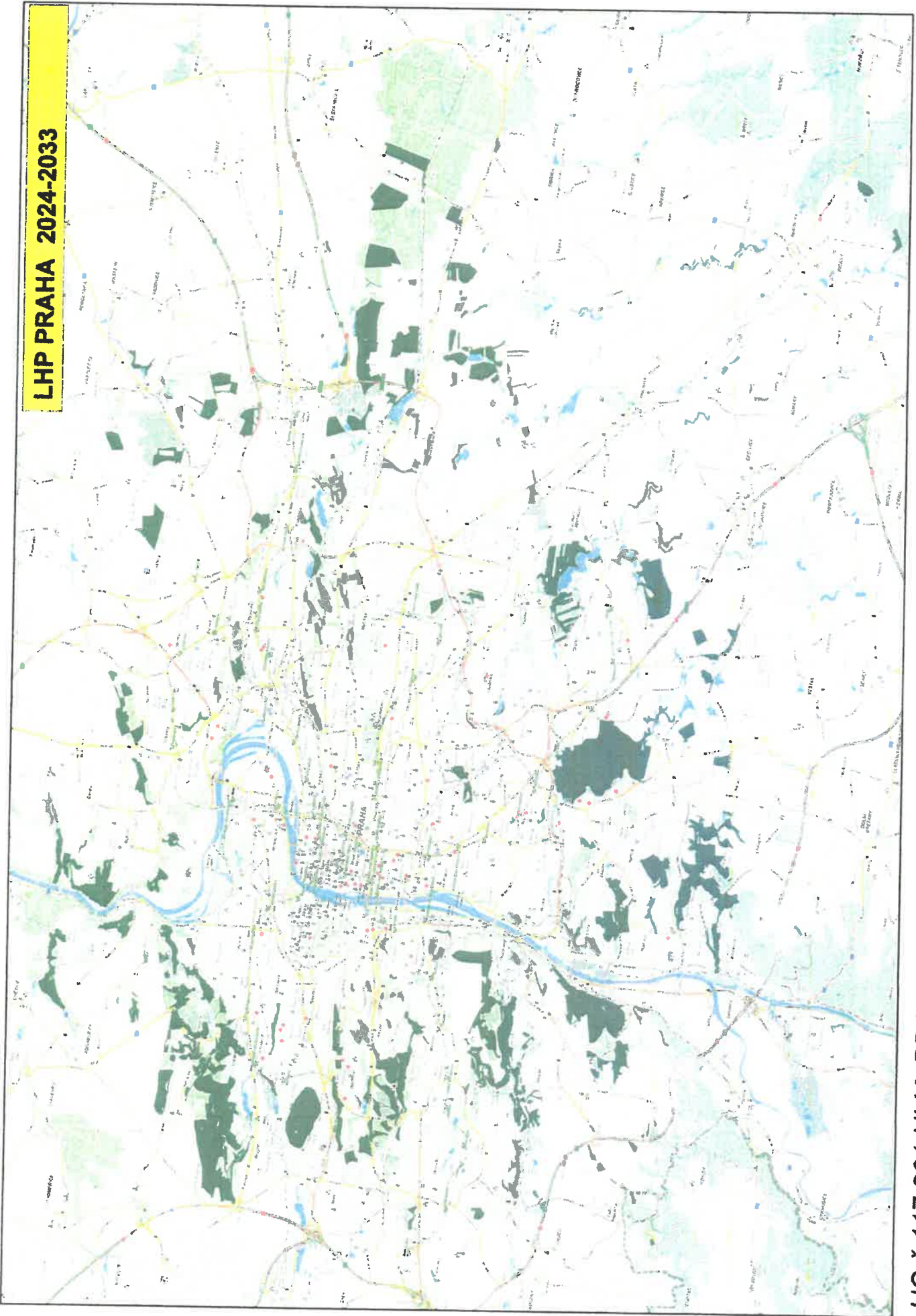

LHC č.117 201 HI.M. PRAHA

m 1: 85000

isk Lesprojekt Stará Boleslav s.r.o.