

MĚSTSKÁ ČÁST PRAHA-LIBUŠ

Libušská 35

142 00 PRAHA - LIBUŠ



ve smyslu ustanovení § 36 odst. 1, ve spojení s ustanovením § 3 odst. 2 a § 34, zákona č. 131/2000 Sb., o hlavním městě Praze, ve znění pozdějších předpisů

z v e ř e j ň u j e z á m ě r

projednat odprodej:

pozemku parc. č. 12/3 o výměře 1127 m² definovaný geometrickým plánem č. 1646-118/2015, druh pozemku ostatní plocha,

v k.ú. Libuš, se kterými má Městská část Praha-Libuš na základě § 1, zákona číslo 172/1991 Sb., oprávnění nakládat jako vlastník, a to

předem známému zájemci Bytovému družstvu Libuš, sp. zn. Dr 5077 vedená u Městského soudu v Praze, IČ: 26452677, sídlo: Praha 4 - Libuš, Libušská 7, PSČ 142 00

Přílohy:

- Geometrický plán č. 1646-118/2015

Poučení:

Podle výše citovaného zákonného ustanovení mají zájemci právo se k tomuto záměru vyjádřit a předložit své nabídky.

Mohou tak učinit písemně prostřednictvím sekretariátu Úřadu MČ Praha-Libuš Libušská 35/200, 142 00 Praha-Libuš nebo nahlédnout osobně do podkladů u paní Šárky Pichové na odboru správy majetku a investic, K Lukám 664, Praha 4 – Libuš, a to nejpozději v poslední den zveřejnění tohoto záměru.

Doba zveřejnění: 15 dnů

Ve stejném období byl dokument zveřejněn způsobem umožňujícím dálkový přístup.

V Praze dne 4. 5. 2023

RNDr. Lucie Jurgwiertová, Ph.D.
starostka MČ Praha-Libuš



**ÚŘAD MĚSTSKÉ ČÁSTI
PRAHA - LIBUŠ**
Libušská 35, 142 00 Praha 4

Vyvěšeno dne:	9.5.2023
Sejmuto dne:	25.5.2023

Bankovní spojení:
ČS Praha 4
č.ú. 2000691349/0800
IČO 00231142
DIČ CZ00231142

tel: 26171 1380
24447 1876
24447 1884
fax: 24172 78 64

www.praha-libus.cz
sprava.majetku@praha-libus.cz

pracoviště: K Lukám 664, 142 00 Praha 4

VÝKAZ DOSAVADNÍHO A NOVÉHO STAVU ÚDAJŮ KATASTRU NEMOVITOSTÍ														
Dosavadní stav				Nový stav										
Označení pozemku parc. číslem	Výměra parcely		Druh pozemku Způsob využití	Označení pozemku parc. číslem	Výměra parcely		Druh pozemku Způsob využití	Typ stavby Způsob využití	Zpús. určení výměr	Porovnání se stavem evidence právních vztahů				
	ha	m ²			ha	m ²				Díl přechází z pozemku označeného v katastru nemovitostí	dřívější poz. evidenci	Číslo listu vlastnictví	Výměra dílu	
											ha	m ²		
12	11	58	ostat.pl. manipul. pl.	12/3	11	27	ostat.pl. manipul. pl.		2	12			11	27
				12/4		31	zast. pl.	bez čp/če jiná st.	2	12				31
	11	58			11	58								

Seznam souřadnic (S-JTSK)
Číslo bodu Souřadnice pro zápis do KN
Y X Kód kv. Poznámka

k.ú. Libuš (728390)
961-3 741206.17 1052021.32 3
1022-20 741200.69 1052004.68 3
1367-216 741243.00 1052019.64 3
3 741200.86 1052004.59 3
6 741206.42 1052021.31 3

Ověřeno při vydávání sdělení
ze dne 18.8.2016
čís. jedn. OVV / 26.145 / 2016 / S.
Odborem výstavby Úřadu městské části
Praha 12

Městská část Praha 12
Úřad městské části
odbor výstavby
Písková 830/25
143 12 Praha 412
4

Oprávněná úřední osoba

GEOMETRICKÝ PLÁN pro vyznačení obvodu budovy	Geometrický plán ověřil úředně oprávněný zeměměřický inženýr:		Stejnopis ověřil úředně oprávněný zeměměřický inženýr:	
	Jméno, příjmení: Ing. Pavel Kepřta		Jméno, příjmení: ING. PAVEL KEPŘTA	
	Číslo položky seznamu úředně oprávněných zeměměřických inženýrů: 1705/97		Číslo položky seznamu úředně oprávněných zeměměřických inženýrů: 1705 / 97	
	Dne: 24.2.2016 Číslo: 18/2016		Dne: 4.3.2016 Číslo: 19/2016	
Náležitostmi a přesností odpovídá právním předpisům.		Tento stejnopis odpovídá geometrickému plánu v elektronické podobě uloženému v dokumentaci katastrálního úřadu.		
Katastrální úřad souhlasí s očištváním parcel.		Ověření stejnopisu geometrického plánu v listinné podobě.		
Vyhovitel: Ing. Pavel Kepřta - AREAL P-6, Přední 22, t.777 562 610 IČO 1590 6531 e-mail: geodet@pozemky.cz				
Číslo plánu: 1646-118/2015				
Okres: -				
Obec: Praha				
Kat. území: Libuš				
Mapový list: Praha 6-6/21				
Dosavadním vlastníkům pozemků byla poskytnuta možnost seznámit se v terénu s průběhem navrhovaných nových hranic, které byly označeny předepsaným způsobem: zdmí		KÚ pro hlavní město Prahu KP Praha Ing. Magda Bendová PGP-709/2016-101 2016.03.03 10:43:56 CET		

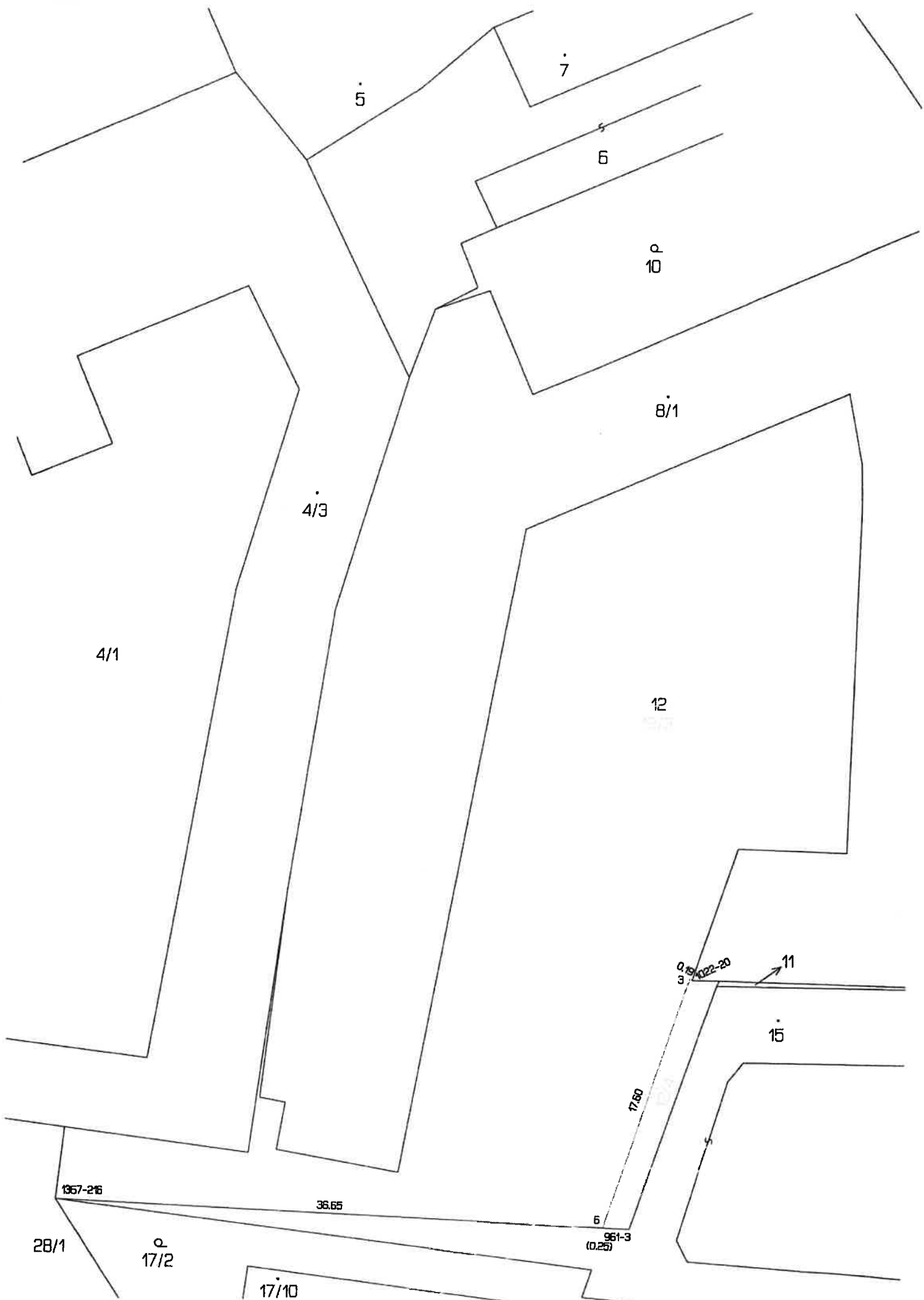

5

7

6

10

8/1

4/3

4/1

12

0.19/0.22-20

11

15

1367-216

36.65

17.60

961-3
(0.25)

28/1

17/2

17/10