

MĚSTSKÁ ČÁST PRAHA-LIBUŠ

Libušská 35

142 00 PRAHA - LIBUŠ



ve smyslu ustanovení § 36 odst. 1, zák. č. 131/2000 Sb., o hlavním městě Praze, ve znění zákona č. 145/2001 Sb.,

z v e ř e j ň u j e z á m ě r

**pronajmout část pozemku parc. č. 855/2 v k.ú. Libuš, obec Praha,
o celkové výměře 2,31 m² dle situačního výkresu,
za účelem napojení provizorní vodovodní přípojky z hydrantu.**

předem známému zájemci:

paní Lyudmyle Souchkové, bytem: Jirčanská 194/9, Praha 4 – Libuš, IČO: 24738964

na dobu neurčitou,

S výše uvedenou nemovitostí má Městská část Praha-Libuš na základě §1, zákona číslo 172/1991 Sb., ze dne 24.4.1991, oprávnění nakládat jako vlastník a je uveden na LV číslo 530 pro k. ú. Písnice, obec Praha.

Poučení:

Podle výše citovaného zákonného ustanovení mají zájemci právo se k tomuto záměru vyjádřit a předložit své nabídky. Mohou tak učinit písemně prostřednictvím sekretariátu Úřadu MČ Praha-Libuš, Libušská 35/200, 142 00 Praha-Libuš, nebo nahlédnout osobně do podkladů u Ing. Martiny Paškové na odboru správy majetku a investic, K Lukám 664, Praha 4 – Libuš, a to nejpozději v poslední den zveřejnění tohoto záměru.

Doba zveřejnění: 15 dnů

Ve stejném období byl dokument zveřejněn způsobem umožňujícím dálkový přístup.

ÚŘAD MĚSTSKÉ ČÁSTI
PRAHA - LIBUŠ
Libušská 35, 142 00 Praha 4

Ing. Pavel Macháček
starosta



Vyvěšeno dne:

13.2.2024

Sejmuto dne:

29.2.2024

Bankovní spojení:
ČS Praha 4
č.ú. 2000691349/0800
IČO 00231142
DIČ CZ00231142

tel: 26171 1380
24447 1876
24447 1884
fax: 24172 7864

www.praha-libus.cz
sprava.majetku@praha-libus.cz

pracoviště: K Lukám 664, 142 00 Praha 4

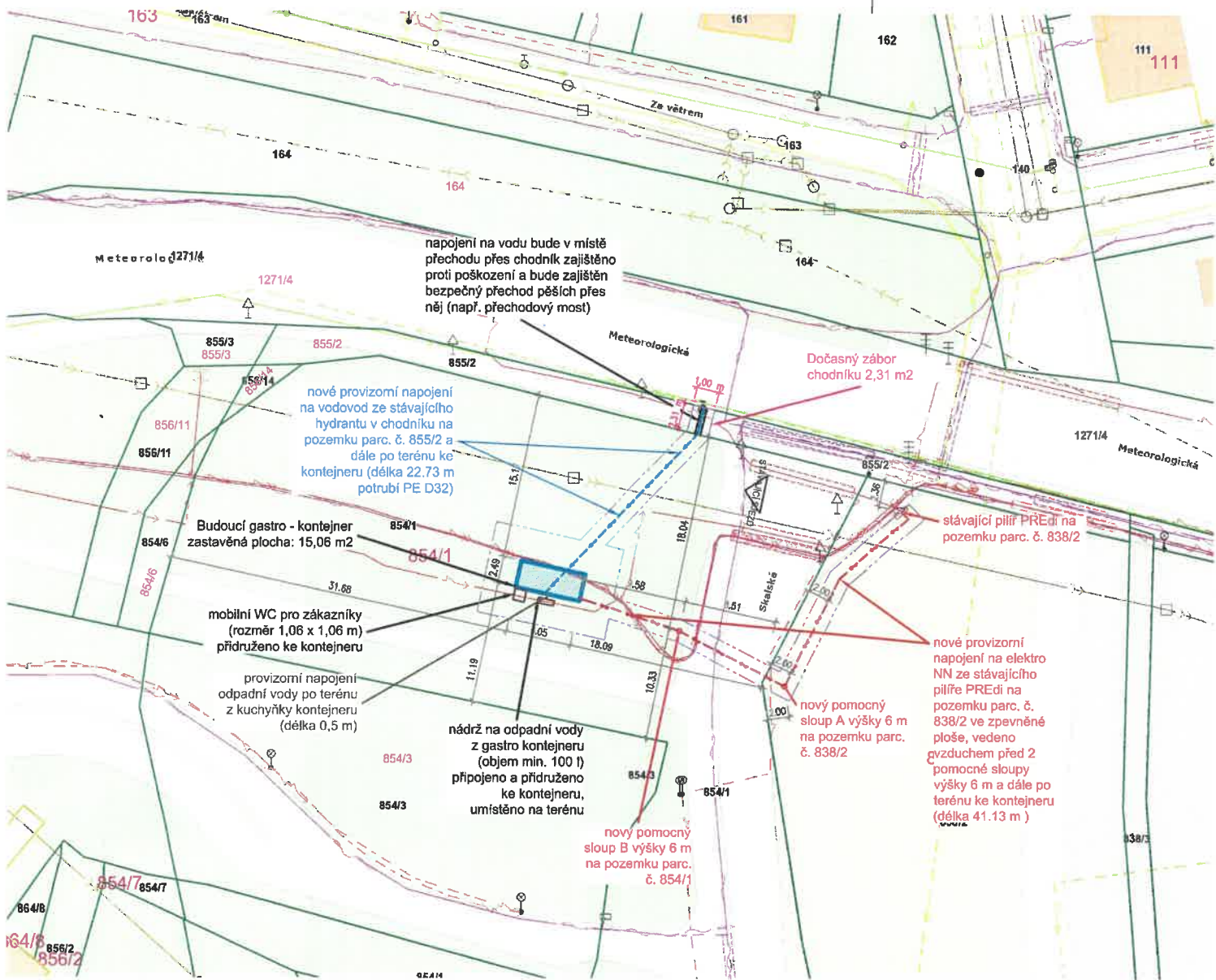

Stávající rozvody IS

- stávající plynovodní vedení v ulici
- stávající vodovodní vedení v ulici
- stávající elektro NN vedení v ulici / zeleni
- stávající splaškové kanalizační vedení v ulici / zeleni
- stávající dešťové kanalizační vedení v ulici / zeleni



stávající hydrant v ulici / chodníku

Napojení gastro kontejneru na rozvody IS

- nové provizorní napojení na vodovod ze stávajícího hydrantu
- nové provizorní napojení na elektro nn ze stávajícího pilíře PREDi
- provizorní napojení odpadní vody z kuchyňky kontejneru

POZEMKY DOTČENÉ STAVBOU:

- UMÍSTĚNÍ GASTRO KONTEJNERU - PARC.Č. 854/1, K.Ú. LIBUŠ
- NAPOJENÍ NA VODOVOD - PARC.Č. 854/1 A 855/2, K.Ú. LIBUŠ
- NAPOJENÍ NA ELEKTRO NN - PARC.Č. 854/1 A 838/2, K.Ú. LIBUŠ
- NAPOJENÍ NA NÁDRŽ ODPADNÍCH VOD - PARC.Č. 854/1, K.Ú. LIBUŠ

- hranice zájmového území
- gastro kontejner

Souřadnicový systém: JTSK
 Výškový systém: ČSNS/Balt po vyrovnání
 ±0,000 = podlaha 1.NP kontejneru
 -0,200 = okolní terén

Vydání dokumentace - Ing. Patrik Vlk,
 ČKAIT: 0011272 nedatováno
 Doplnění dokumentace: 08/2022



ing. Václav Pospíchal autorizovaný inženýr pro pozemní stavby Na Žertvách 2230/44 180 00 Praha 8 tel: 725 605 905 e-mail: tomas.vachal.at@seznam.cz	Akce: NOVOSTAVBA GASTRO KONTEJNER PRAHA - LIBUŠ NA PARCELE Č.PARC. 854/1, K.Ú. LIBUŠ	Formát: A3	Měřítko: 1:400
		Datum: 08/2022	Stupeň: DÚS
Výkres: C - Situační výkresy Koordinační situační výkres		Číslo dokumentace: C	Číslo paré: DÚS
Investor: Lyudmyla Souchkova, Jirčanská 194/9 142 00 Praha 4	Vypracoval: ing. Váchal	Zodp.projektant: ing. Pospíchal	Číslo výkresu: C3