

MĚSTSKÁ ČÁST PRAHA-LIBUŠ

Úřad městské části

Odbor správy majetku a investic

Libušská 35/200

142 00 Praha 4 - Libuš



ve smyslu ustanovení § 36 odst. 1, ve spojení s ustanovením § 3 odst. 2 a § 34, zák. č. 131/2000 Sb.,
o hlavním městě Praze, v platném znění

z v e ř e j ň u j e z á m ě r

**pronajmout část pozemku parc. č. 910/69 v k.ú. Písnice, obec Praha,
o celkové výměře 100 m², dle přílohy,
za účelem pro umístění stavby zařízení staveniště**

S výše uvedenou nemovitostí má Městská část Praha-Libuš na základě §1, zákona číslo 172/1991 Sb., ze dne 24.4.1991, oprávnění nakládat jako vlastník a je uveden na LV číslo 530 pro k. ú. Písnice, obec Praha.

Poučení:

Podle výše citovaného zákonného ustanovení mají zájemci právo se k tomuto záměru vyjádřit a předložit své nabídky. Mohou tak učinit písemně prostřednictvím sekretariátu Úřadu MČ Praha-Libuš, Libušská 35/200, 142 00 Praha-Libuš, nebo nahlédnout osobně do podkladů u Renaty Sobiškové na odboru správy majetku a investic, K Lukám 664, Praha 4 – Libuš, a to nejpozději v poslední den zveřejnění tohoto záměru.

Doba zveřejnění: 15 dnů

Ve stejném období byl dokument zveřejněn způsobem umožňujícím dálkový přístup.

Ing. Pavel Macháček v.r.
starosta

**ÚŘAD MĚSTSKÉ ČÁSTI
PRAHA - LIBUŠ**
Libušská 35, 142 00 Praha 4

| | |
|---------------|-----------|
| Vyvěšeno dne: | 9.3.2026 |
| Sejmuto dne: | 25.3.2026 |

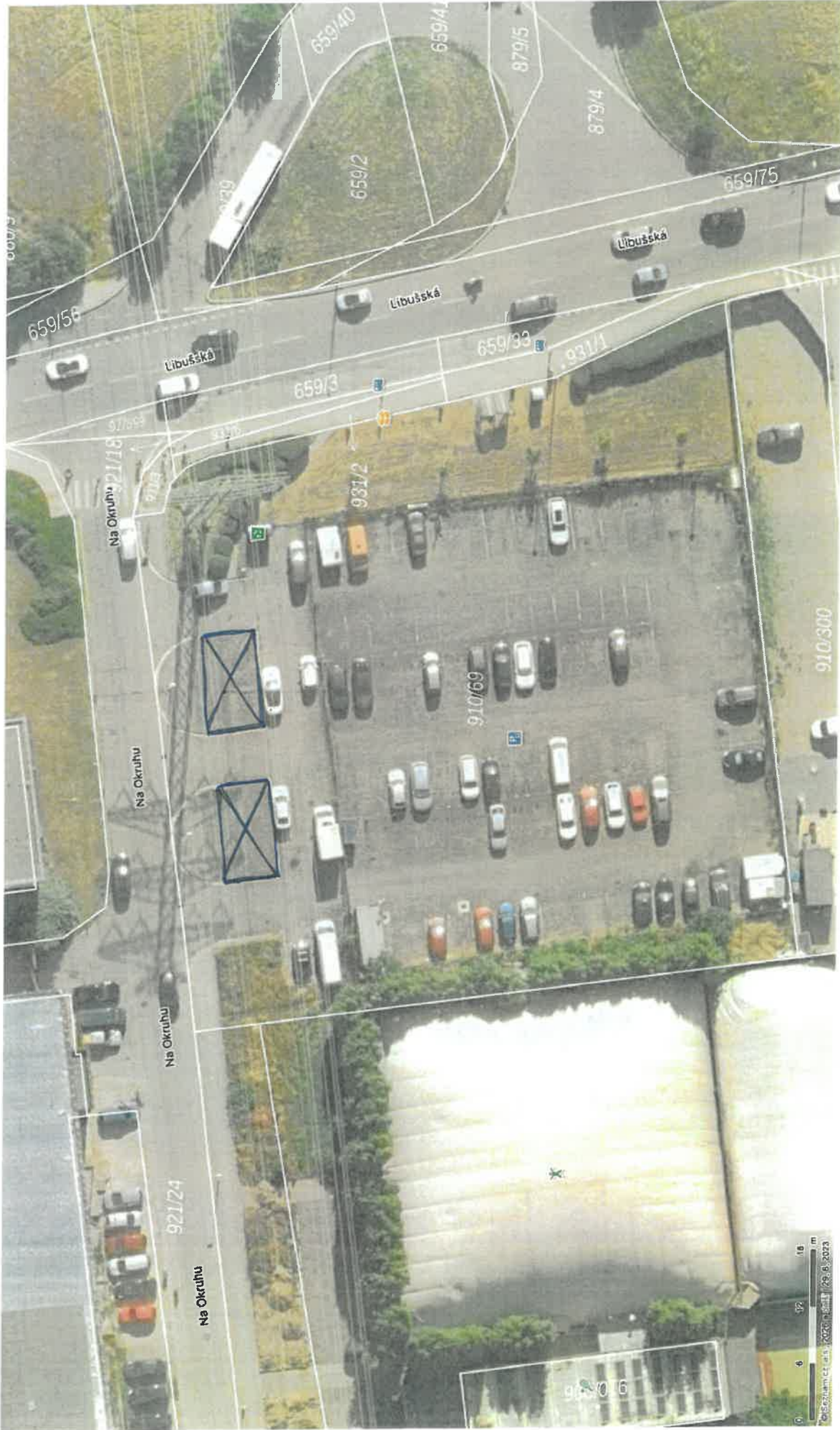

2 x (10m x 5m) - 100m²
ZARÍZENÍ STAMENIŠTĚ