MĚSTSKÁ ČÁST PRAHA 12
ÚŘAD MĚSTSKÉ ČÁSTI
ODBOR DOPRAVY

*MP12X01
MAVGJ*

ÚŘAD MĚSTSKÉ ČÁSTI
PRAHA-LIBUŠ
DOŠLO DNE: 27 -10- 2026
Č.j. MČ_P_Lib. 3855/26 | Přiděleno U.D. | Počet listů/příloh

Vaše značka:
Č. j.: P12 242952/2026 ODO/Ba
Sp. zn.: P12 228358/2026 ODO
Vyřizuje: Eva Baštová
Tel.: 244 028 513
E-mail: bastova.eva@praha12.cz
Datum: 27.10.2026

Opatření obecné povahy

Úřad městské části Praha 12, odbor dopravy, jako příslušný správní úřad dle ustanovení § 124 odst. 6 zákona č. 361/2000 Sb., o provozu na pozemních komunikacích a o změnách některých zákonů, v platném znění (dále jen zákon o silničním provozu) a obecně závazné vyhlášky č. 55/2000 Sb. hl. m. Prahy, kterou se vydává Statut hl. m. Prahy, v platném znění, podle ustanovení § 171 a § 173 odst. 1 zákona č. 500/2004 Sb., správní řád, v platném znění (dále jen správní řád),

vydává

podle ustanovení § 77 odst. 1 písm. c) a odst. 5 zákona o silničním provozu a vyhlášky č. 294/2015 Sb., kterou se provádějí pravidla provozu na pozemních komunikacích, v platném znění, po projednání s příslušným orgánem Policie ČR - Krajské ředitelství policie hl. m. Prahy, odbor služby dopravní policie, č. j.: KRPA-336349-3/ČJ-2026-0000DŽ ze dne 27.10.2026,

opatření obecné povahy

pro stanovení přechodné úpravy provozu na pozemních komunikacích Libušská a Kunratická spojka, správní obvod Praha 12, k. ú. Písnice, spočívající v umístění přenosného dopravního značení, dopravního zařízení a souvisejících dočasných úpravách stávajícího dopravního značení na úseku místní komunikace II. třídy Libušská, na úseku místní komunikace I. třídy Libušská a na místní komunikaci I. třídy Kunratická spojka ve správním obvodu Praha 12, k. ú. Písnice dle přiložené dokumentace dopravně inženýrského opatření, která je nedílnou součástí tohoto stanovení, z důvodu provádění stavebních prací, uložení napájecího kabelu pro ražbu metra mimo vozovku, posílení výkonu RS3680, spojkoviště kabelů 22 kV.

Termín platnosti vydávaného opatření obecné povahy: 01.11.2026 – 20.12.2026

Opatření obecné povahy je vydáváno za následujících podmínek:

1. Umístění stavebních záborů a vlastní provádění prací bude realizováno na základě příslušného rozhodnutí o zvláštním užívání komunikace.

2. Osazení přenosného dopravního značení a dopravního zařízení bude provedeno v souladu s dokumentací DIO (viz příloha), Technickými podmínkami MD ČR TP 66 „Zásady pro označování pracovních míst na pozemních komunikacích“, případně Příručkou ŘSD pro

označování pracovních míst na dálnicích a silnicích a vyhláškou č. 294/2015 Sb., kterou se provádějí pravidla provozu na pozemních komunikacích, v platném znění.

3. Instalace dopravního značení dočasně zakazujícího zastavení silničních vozidel bude provedena nejméně 7 dní před prvním dnem dočasného zákazu zastavení nebo bez zbytečného odkladu po nabytí účinnosti opatření obecné povahy, není-li možné tuto lhůtu dodržet.

4. V terénu realizované dopravní opatření bude průběžně vyhodnocováno a případně upraveno dle reálného provozu na dotčených pozemních komunikacích. Dodatečné úpravy dopravního opatření musí být předem řádně projednány.

5. Dopravní značení a zařízení bude umístěno a udržováno tak, aby byl umožněn bezpečný průjezd vozidel a byla tak zajištěna bezpečnost všech účastníků silničního provozu po celou dobu trvání dopravního opatření.

6. Průchody stavbou musí být ohraničeny zábranami pro zamezení pádu osob do výkopu.

7. Při realizaci přechodné úpravy provozu nesmí dojít k poškození dotčené pozemní komunikace, jakož i jejich součástí a příslušenství. Umístěním dopravního značení a zařízení nesmí být narušeno vnímání dopravní situace a rozhledové podmínky na uvedených komunikacích.

8. Odbor dopravy Úřadu městské části Praha 12 může toto stanovení přechodné úpravy provozu na pozemních komunikacích změnit, upravit, doplnit, popřípadě zrušit, bude-li to vyžadovat veřejný zájem nebo v případě, že dopravní značení bude umístěno v rozporu se stanovenými podmínkami.

Stanovení přechodné úpravy provozu na pozemní komunikaci nenahrazuje povolení, stanovisko, posouzení, případně jiné opatření dotčeného správního úřadu vyžadované zvláštními předpisy.

Odůvodnění:

Dne 09.10.2026 obdržel odbor dopravy Úřadu městské části Praha 12 (dále jen správní orgán) žádost společnosti KORMAK Praha a.s., IČO: 48592307, se sídlem náměstí Bratří Jandusů 34/34, Praha 10 (dále jen žadatel), ve věci povolení zvláštního užívání komunikace Libušská v Praze 4 – Písnici z důvodu provádění stavebních prací – uložení napájecího kabelu pro ražbu metra mimo vozovku a posílení výkonu RS3680, spojkoviště kabelů 22 kV. V předpokládaném termínu od 01.11.2026 do 20.12.2026 dojde k záboru 2 x 8 m v přilehlém travnatém pásu u komunikace Libušská cca 30 metrů za kruhovým objezdem Libušská – Kunratická spojka ve směru Dolní Břežany, bude proveden výkop a následné montážní práce. Vedle uvedeného záboru bude v termínu 02.11.2026 – 03.11.2026 a dále pak 18.12.2026 – 19.12.2026 zřízen v jízdním pruhu zábor 2 x 15 metrů pro stavební techniku, který je nutný při provádění zemních prací - výkopu, zásypu, hutnění. Provoz bude řízen kyvadlově pověřenou a náležitě poučenou osobou.

Umístění dopravního značení a zařízení bylo ve smyslu § 77 odst. 2 zákona o silničním provozu projednáno s příslušným dotčeným orgánem Policie ČR - Krajské ředitelství policie hl. m. Prahy, odbor služby dopravní policie a se souhlasem odboru pozemních komunikací a drah Magistrátu hl. m. Prahy.

Protože správní orgán neshledal nesrovnalosti v navrhované přechodné úpravě provozu na pozemních komunikacích, žádost považuje za důvodnou a stanovenou dočasnou úpravu v silničním provozu z veřejného zájmu za únosnou, vydal toto opatření obecné povahy.

Poučení o opravném prostředku:

Ve smyslu ustanovení § 77 odst. 5 zákona o silničním provozu nabývá opatření obecné povahy účinnosti pátým dnem po dni vyvěšení veřejné vyhlášky, přičemž do opatření obecné povahy a jeho odůvodnění může každý nahlédnout u správního orgánu, který opatření obecné povahy vydává, tj. na odboru dopravy Úřadu městské části Praha 12 v návštěvních hodinách, popř. po domluvě. Dle ustanovení § 173

odst. 2 správního řádu nelze proti opatření obecné povahy podat řádný opravný prostředek. Ve smyslu ustanovení § 101 a násl. zák. č. 150/2002 Sb., soudní řád správní, v platném znění, je možný přezkum u soudu.

Ing. Zuzana Bočková
v z. vedoucí oddělení

Toto OOP bude vyvěšeno po dobu minimálně 15 dnů na úřední desce Úřadu městské části Praha 12 a na úřední desce Úřadu městské části Praha-Libuš.

Informaci o vyvěšení písemnosti na úřední desce zašle uvedený úřad zdejšímu správnímu orgánu bezodkladně po jejím sejmutí z úřední desky.

ÚŘAD MĚSTSKÉ ČÁSTI
PRAHA - LIBUŠ
Libušská 35, 142 00 Praha 4

Vyvěšeno dne: 2.11.2026 Sejmuto dne: 18.11.2026

Dnem vyvěšení, ze kterého plynou právní účinky, je den vyvěšení na úřední desce správního orgánu, který písemnost doručuje, tedy Úřadu městské části Praha 12.

Přílohy:

1. situace DIO 1
2. situace DIO 2

Doručuje se: přílohou příslušného rozhodnutí

- KORMAK Praha a.s., náměstí Bratří Jandusů 34/34, 104 00 Praha 10, ID DS: qwggigd

Na vědomí:

- Technická správa komunikací hl. m. Prahy, a.s., Veletržní 1623/24, Praha 7, ID DS: mivq4t3
- Městská část Praha-Libuš, Libušská 35, 142 00 Praha 4, ID DS: u8xaktr
- Dopravní podnik hl. m. Prahy, akciová společnost, Sokolovská 42/217, Praha 9, ID DS: fhidrk6
- ROPID, Rytířská 10, 110 00 Praha 1, ID DS: ku79q7n
- Magistrát hl. m. Prahy, odbor pozemních komunikací a drah, Jungmannova 35/29, 110 00 Praha 1, ID DS: 48ia97h
- Policie ČR, Krajské ředitelství policie hl. m. Prahy – OSDP, Kongresová 2, Praha 4, ID DS: rkiai5y

K vyvěšení na úřední desku:

- Úřad městské části Praha 12 po dobu 15 dnů
- Úřad městské části Praha-Libuš po dobu 15 dnů

Spis:

- Odbor dopravy Úřadu městské části Praha 12, sp. zn. P12 228358/2026 ODO

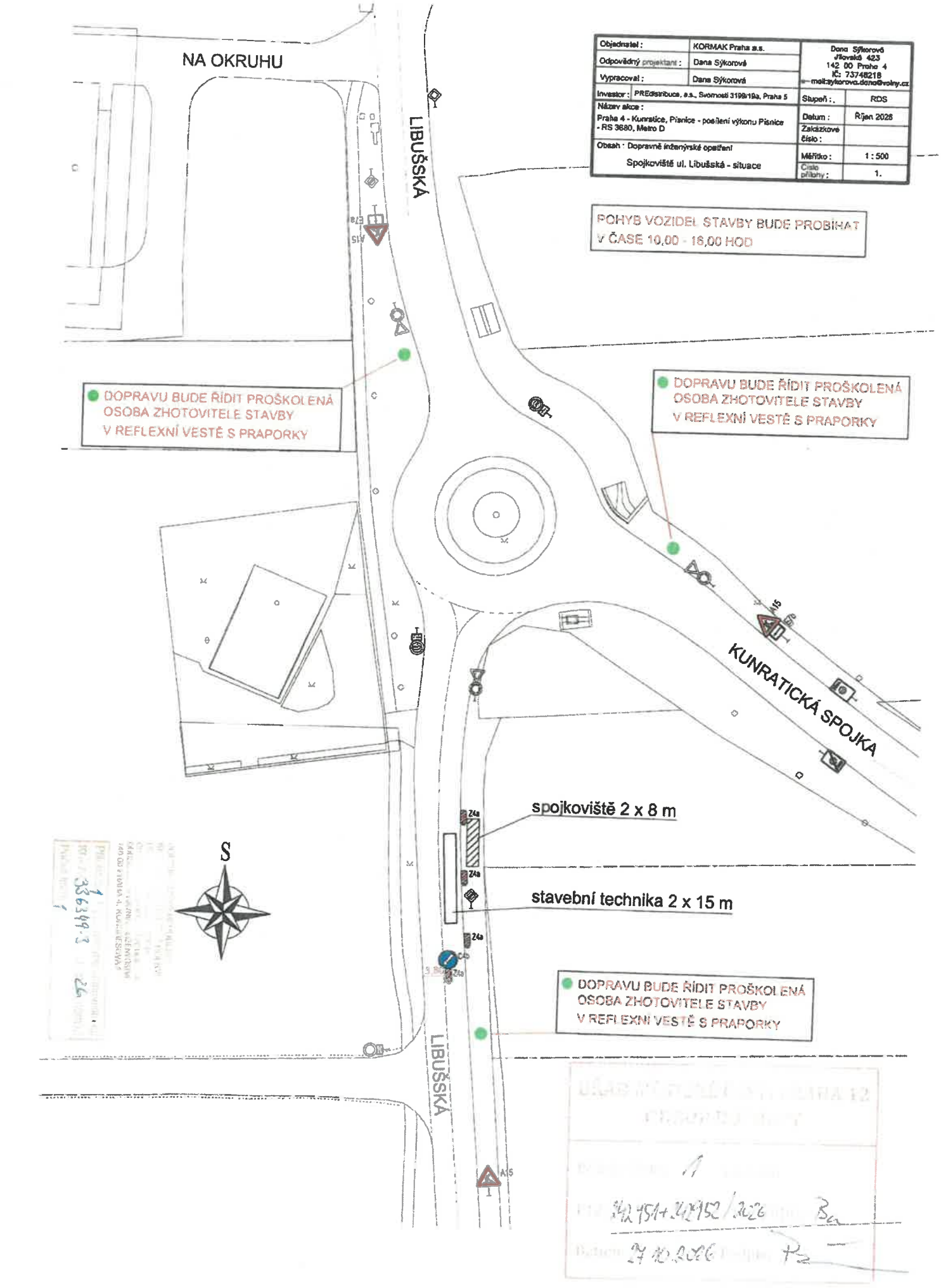
NA OKRUHU
LIBUŠSKÁ
KUNRATICKÁ SPOJKA
DOPRAVU BUDE ŘÍDIT PROŠKOLENÁ OSOBA ZHOTOVITELE STAVBY V REFLEXNÍ VESTĚ S PRAPORKY
DOPRAVU BUDE ŘÍDIT PROŠKOLENÁ OSOBA ZHOTOVITELE STAVBY V REFLEXNÍ VESTĚ S PRAPORKY
DOPRAVU BUDE ŘÍDIT PROŠKOLENÁ OSOBA ZHOTOVITELE STAVBY V REFLEXNÍ VESTĚ S PRAPORKY
POHYB VOZIDEL STAVBY BUDE PROBÍHAT V ČASE 10,00 - 16,00 HOD
spojkoviště 2 x 8 m
stavební technika 2 x 15 m
S
Objednatel : KORMAK Praha a.s.
Odpovědný projektant : Dana Sýkorová
Vypracoval : Dana Sýkorová
Dana Sýkorová Jírovská 423 142 00 Praha 4 IČ: 73748218 mail:sykorova.dana@volny.cz
Investor : PREdistribuce, a.s., Svornosti 3199/19a, Praha 5
Stupeň : RDS
Název akce : Praha 4 - Kunratice, Písnice - posílení výkonu Písnice - RS 3680, Metro D
Datum : Říjen 2026
Zakázkové číslo :
Obsah : Dopravně inženýrské opatření Spojkoviště ul. Libušská - situace
Měřítko : 1 : 500
Číslo přílohy : 1.

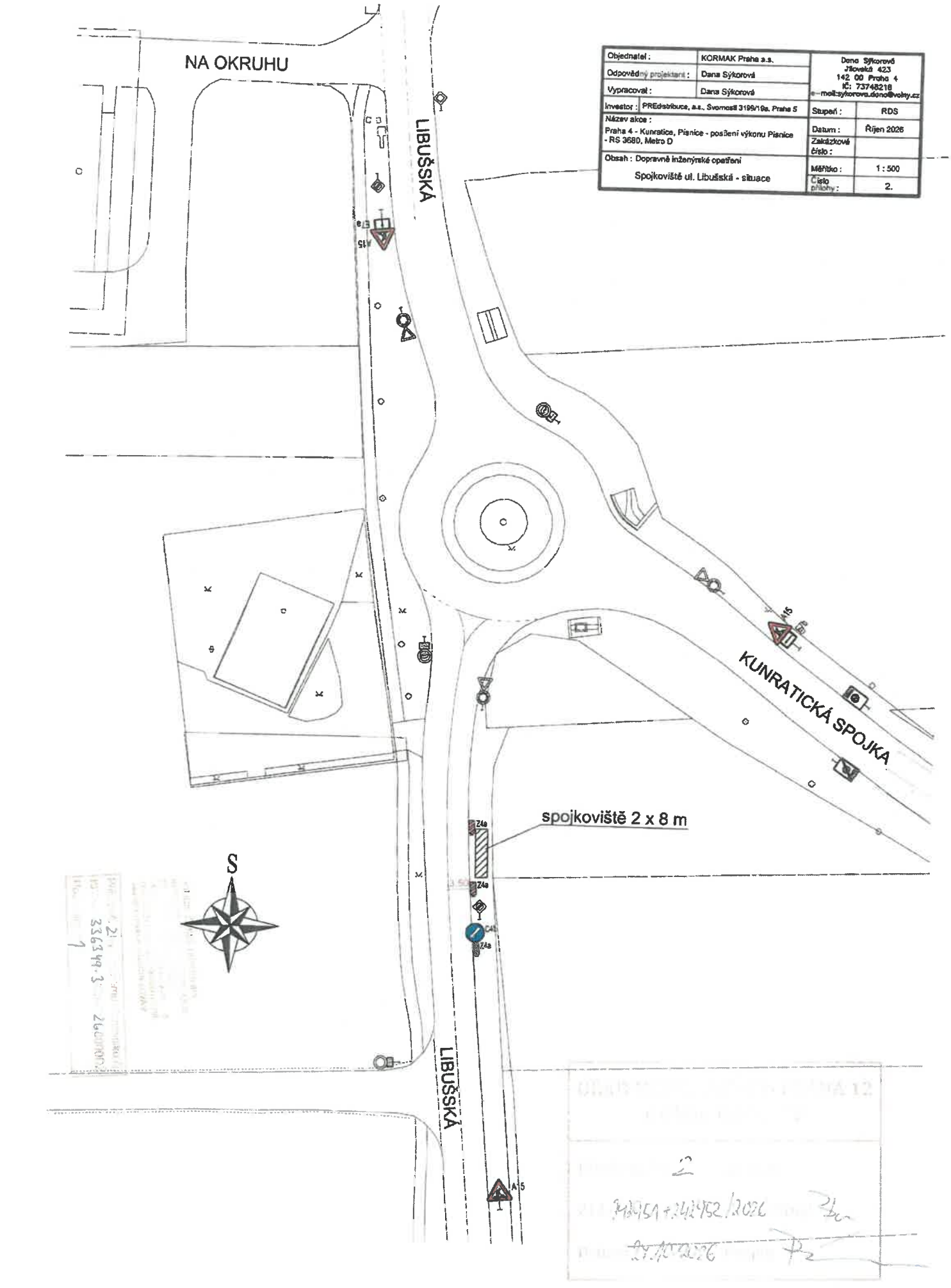

Objednatel :	KORMAK Praha a.s.	Dana Sýkorová Jílovská 423 142 00 Praha 4 IČ: 73748218 e-mail:sykorova.dana@volny.cz	
Odpovědný projektant :	Dana Sýkorová		
Vypracoval :	Dana Sýkorová		
Investor :	PREdistribuce, a.s., Svornosti 3199/19a, Praha 5	Stupeň :	RDS
Název akce : Praha 4 - Kunratice, Písnice - posílení výkonu Písnice - RS 3680, Metro D		Datum :	Říjen 2026
		Zakázkové číslo :	
Obsah : Dopravně inženýrské opatření Spojkoviště ul. Libušská - situace		Měřítko :	1 : 500
		Číslo přílohy :	2.