ČERNOŠICE

Městský úřad Černošice
Odbor stavební úřad – oddělení dopravy a správy komunikací
pracoviště Podskalská 19
120 00 Praha 2

ÚŘAD MĚSTSKÉ ČÁSTI PRAHA-LIBUŠ
DOŠLO DNE: 12 -11- 2026
Č.j. MČ_P_Lib. 4023/26 | Přiděleno 4D | Počet listů/příloh

Spis. ZN. **S-MUCE 17661/2026/OSU/Kov**
Č. j.: MUCE 235895/2026 OSU
vyřizuje: Lucie Kovářová, kancelář č. dv. 110
tel./e-mail: 606 024 011 / lucie.kovarova@mestocernosice.cz

V Praze dne 12. 11. 2026

ROZHODNUTÍ

ZMĚNA ROZHODNUTÍ O POVOLENÍ ÚPLNÉ UZAVÍRKY

Městský úřad Černošice, odbor stavební úřad – oddělení dopravy a správy komunikací, jako silniční správní úřad příslušný podle § 40 odst. 4 písm. a) zákona č. 13/1997 Sb., o pozemních komunikacích, ve znění pozdějších předpisů, posoudil žádost o změnu rozhodnutí o povolení úplné uzavírky komunikace, kterou dne 15. 10. 2026 podala společnost:

M-SILNICE a. s., IČ 42196868, Husova 1697, 530 03 Pardubice,

v zastoupení na základě plné moci

3K značky s.r.o., IČ 25056271, Jiráskova 1519, 251 01 Říčany,

a na základě tohoto posouzení **p o v o l u j e**

změnu rozhodnutí č. j. MUCE 30942/2026 OSU ze dne 18. 2. 2026.

Podle ustanovení § 24 zákona č. 13/1997 Sb., o pozemních komunikacích, ve znění pozdějších předpisů, **se povoluje úplná uzavírka komunikace silnice č. II/101 v úseku Dolní Břežany - Zbraslav.**

Komunikace: silnice č. II/101

v termínu: **od 1. 3. 2026 do 1. 12. 2026**

v úseku: silnici č. II/101 v km staničení cca 17,253 – cca 20,948

z důvodu: stavební práce – rekonstrukce povrchu komunikace a sanace svahu opěrné zdi

Účastníci řízení uzavírky - další dotčené osoby:
Krajská správa a údržba silnic Středočeského kraje, p. o., Obec Dolní Břežany, Obec Vrané nad Vltavou, Obec Zvole, Obec Ohrobec, Městská část Praha Zbraslav - odbor místního hospodářství, Technická správa komunikací hl. m. Prahy, a.s.

Objízdná trasa se nařizuje následovně:
ze sil. č. II/101 – III/1043 Vrané nad Vltavou – Zvole – III/10115 – Ohrobec – II/101 a opačně.

Vedení pravidelné autobusové dopravy:

Březanským údolím (silnice II/101) není vedená žádná linka PID.

Podmínky k výroku:

1) Dopravní značení bude použito v základní velikosti s reflexním povrchem, dle vyhlášky MDS č. 294/2015 Sb., v souladu se Zásadami pro označování pracovních míst na pozemních komunikacích č. TP 66 ČSN 018020, dle stanovení přechodné úpravy provozu na komunikacích č. j. MUCE 28280/2026 OSU vydané Opatřením obecné povahy č. 39/2026 a odsouhlasených situací DIO.

Podmínky pro úplnou uzavírku se doplňují a mění takto:

v termínu: **od 1. 3. 2026 do 30. 6. 2027**
(původní termín: od 1. 3. 2026 do 1. 12. 2026)

v úseku: silnici č. II/101 v km staničení cca 17,253 – cca 20,948

z důvodu: stavební práce – rekonstrukce povrchu komunikace a sanace svahu opěrné zdi

Účastníci řízení uzavírky - další dotčené osoby:
Krajská správa a údržba silnic Středočeského kraje, p. o., Obec Dolní Břežany, Obec Vrané nad Vltavou, Obec Zvole, Obec Ohrobec, Městská část Praha Zbraslav - odbor místního hospodářství, Technická správa komunikací hl. m. Prahy, a.s.

Objízdná trasa se nařizuje následovně:
ze sil. č. II/101 – III/1043 Vrané nad Vltavou – Zvole – III/10115 – Ohrobec – II/101 a opačně.

Vedení pravidelné autobusové dopravy:

Březanským údolím (silnice II/101) není vedená žádná linka PID.

Investor: Krajská správa a údržba silnic Středočeského kraje, p. o.

Odpovědná organizace: M-SILNICE a. s.
Odpovědný osoba: Ing. Jan Pípal, tel.: 720 822 535

Odpovědná organizace: 3K značky s. r. o.
Odpovědný osoba: Ondřej Kadleček, tel.: 601 005 525
Juraj Komár, tel.: 606 082 925

Podmínky k výroku:

1) Dopravní značení bude použito v základní velikosti s reflexním povrchem, dle vyhlášky MDS č. 294/2015 Sb., v souladu se Zásadami pro označování pracovních míst na pozemních komunikacích č. TP 66 ČSN 018020, dle **stanovení přechodné úpravy provozu na komunikacích č. j. MUCE 222095/2026 OSU vydané Opatřením obecné povahy č. 409/2026** a odsouhlasených situací DIO.

Ostatní podmínky rozhodnutí č. j. MUCE 30942/2026 OSU ze dne 18. 2. 2026 zůstávají nadále v platnosti.

Účastníci řízení na něž se vztahuje rozhodnutí správního orgánu:
M-SILNICE a. s.

Odůvodnění

Žadatel, M-SILNICE a. s., IČ 42196868, Husova 1697, 530 03 Pardubice, v zastoupení na základě plné moci 3K značky s.r.o., IČ 25056271, Jiráskova 1519, 251 01 Říčany, v souladu s § 39 odst. 1 a § 40 odst. 1 vyhlášky č. 104/1997 Sb., kterou se provádí zákon o pozemních komunikacích, podal dne 21. 1. 2026 žádost o povolení úplné uzavírky silnice č. II/101 v úseku

Dolní Břežany - Zbraslav, v km staničení cca km staničení cca 17,253 – cca 20,948 z důvodu realizace akce rekonstrukce povrchu komunikace a sanace svahu opěrné zdi (dle DIO).

Žádost byla podána prostřednictvím právnické osoby 3K značky s.r.o., IČ 25056271, Jiráskova 1519, 251 01 Říčany, která je na základě předložené plné moci ze dne 28. 1. 2026 oprávněna právnickou osobu M-SILNICE a. s., IČ 42196868, Husova 1697, 530 03 Pardubice, v dané věci zastupovat.

Změna termínu, původní termín od 1. 3. 2026 do 1. 12. 2026, nový termín od 1. 3. 2026 do 30. 6. 2027 z důvodu:

1. Změna technologie výstavby záporového pažení. V původním řešení byla většina výkopů pažena záporovým pažením, bez nutnosti využití zemních kotev. Z geologického a statického posouzení bylo zapotřebí naprostou většinu výkopů pažit za využití záporového pažení se zemní kotvou. Tato technologie je časově minimálně 3x náročnější než obyčejné zápory.
2. Geologie původně ukazovala na fakt, že hloubení výkopů bude prováděno v zeminách třídy těžitelnosti I. A od toho se i odvíjel původní harmonogram. Vzhledem k odlišnostem v geologii a výrazně většímu poměru rozpukaných a tuhých skalních výběžků došlo k prodlení i v hloubení výkopů. Výkopy byly z velké části prováděny v horninách třídy těžitelnosti II. až III. Tento typ horniny je potřeba prvně rozrušit bouracím kladivem a až následně dotěžit a očistit. S tím se v původním harmonogramu prací nemohlo počítat.
3. Změna technologie zakládání opěrných zdí z plošného na mikropilotové založení. Vzhledem ke geologickým poměrům podloží opěrných zdí a přítomnosti zvodnělých a nestálých vrstev, bylo zapotřebí na 16 ti z 22 opěrných zdí využít technologii založení na mikropilotách. Tato skutečnost výrazným způsobem ovlivnila harmonogram prací.
4. V těsné blízkosti budovaných opěrných zdí (více než 1,7 km délky) se nachází Břežanský Potok, který v době zpracování zadávací dokumentace nijak neovlivňoval budoucí výstavbu. Během období mezi zpracováním dokumentace a zahájením realizace se ovšem přirozeně změnila trasa koryta a bylo potřeba přijmout opatření na ochranu základových spár a bezpečnost realizovaného díla. Tato opatření jsou nad rámec zadání a opět s nimi nemohlo být při tvorbě úvodního harmonogramu počítáno.

Stavební práce, a s tím související uzavírka silnice č. II/101 v úseku Dolní Břežany - Zbraslav, bude probíhat v předpokládaném termínu od 1. 3. 2026 do 30. 6. 2027.

Silniční správní úřad (dále jen „SSÚ") oznámil zahájení řízení a seznámil účastníky řízení a dotčené správní úřady s podklady do rozhodnutí s možností se k nim vyjádřit svým opatřením ze dne 4. 2. 2026 č. j. MUCE 23034/2026 OSU.

Uzavírky a objížďky jsou nezbytným aspektem opravy pozemních komunikací a zavádění či oprav infrastruktury.

Silniční správní úřad žádost podle § 40 odst. 5 vyhlášky č. 104/1997 Sb., kterou se provádí zákon o pozemních komunikacích, posoudil a podle § 25 odst. 1 a 2 zákona o pozemních komunikacích a § 40 odst. 10 vyhlášky č. 104/1997 Sb., kterou se provádí zákon o pozemních komunikacích, povolil úplnou uzavírku komunikace sil. č. II/101 úseku Dolní Břežany - Zbraslav, v km staničení cca 17,253 – cca 20,948 za podmínek stanovených ve výroku tohoto rozhodnutí, protože byly splněny zákonné podmínky pro vydání tohoto rozhodnutí, kterými jsou předchozí souhlasné vyjádření Policie ČR, Krajského ředitelství policie Středočeského kraje, Územní odbor Praha venkov JIH, DI ze dne 29. 1. 2026, vyjádření správce komunikace II. a III. třídy Krajské správy a údržby silnic Středočeského kraje, p. o. ze dne 26. 1. 2026 zn. 592/26/KSUS/KLT/JRC a ze dne 15. 10. 2026 zn. 7323/26/KSUS/KLT/JRC, souhlasné Závazné stanovisko Policie ČR, Krajského ředitelství policie hl. Města Prahy OSDP-ODI ze dne 28. 1. 2026 č. j.:KRPA-33737-3/ČJ-2026-0000DŽ-S3 a souhlasné vyjádření ze dne 21. 10. 2026, souhlasné vyjádření Lesy České republiky, s. p. ze dne 27. 1. 2026 č. j.: LCR006/000986/2026, souhlasné vyjádření Městské části Praha-Zbraslav ze dne 26. 1. 2026 a ze dne 21. 10. 2026, souhlasné vyjádření Města Jílové u Prahy ze dne 28. 1. 2026 a ze dne 21.

10. 20256 č.j.: MJuP/10905/2026/OTZM, souhlasné vyjádření Městské části Praha-Libuš ze dne 29. 1. 2026 a ze dne 21. 10. 2026, souhlasné vyjádření Obce Dolní Břežany ze dne 28. 1. 2026, souhlasné vyjádření ROPID ze dne 26. 1. 2026, souhlasné vyjádření Obce Ohrobec ze dne 26. 1. 2026 č. j.: Oh/0103/26, souhlasné vyjádření Obce Vestec ze dne 4. 2. 2026 č. j.: 00437/2026/OU a ze dne 21. 10. 2026 č. j.: 04975/2026/OU, souhlasné vyjádření Města Jesenice ze dne 5. 2. 2026, souhlasné vyjádření Obce Zvole ze dne 21. 10. 2026, souhlasné vyjádření TSK hl. m. Prahy, a.s. ze dne 5. 11. 2026 č. j.: TSK/49706/26 a Opatření obecné povahy Magistrátu hlavního Města Prahy ze dne 4. 2. 2026 č. j.: MHMP-99050/2026/O4/Jv a ze dne 9. 11. 2026 č. j.: MHMP-1084891/2026/O4/ZI.

Při rozhodování správní orgán přihlédl také k tomu, že stávající/navržená průměrná šířka komunikace v úseku úsekového km staničení cca 17,253 – cca 20,948 je 5,8 m (v rozmezí od 5,33 m do 6,41 m). Prováděná technologie prací dle doloženého harmonogramu prací žadatelem vyžaduje minimální (bezpečný) pracovní prostor v šířce 4,0 m. Dále je třeba připočítat prostor pro osazení DIO. Z výše uvedených důvodů není možné provést rekonstrukci na kyvadlový provoz - částečnou uzavírku komunikace z důvodu šířky komunikace, která je pro kyvadlový provoz min. cca 3 m.

Objízdná trasa je nařízena po silnicích vyšší kategorie tj. silnice II. a obdobné kategorie tj. silnice III. třídy ve správě Krajské správy a údržby silnic Středočeského kraje, p. o., které odpovídají šířkovým poměrům. Převedením dopravy na sil. II a III. třídy ve správě Krajské správy a údržby silnic Středočeského kraje, p. o., která je souběžně iniciátorem stavby, budou na co nejmenší míru dotčena vlastnická práva vlastníků místních a účelových komunikací v daném území.

Uzavírky pozemních komunikací a vymezení objízdných tras představují klíčový nástroj řízení dopravy při přípravě a realizaci stavebních, rekonstrukčních a údržbových prací na dopravní infrastruktuře. Jejich zavedení je nezbytné pro zajištění bezpečnosti a ochrany zdraví účastníků silničního provozu i pracovníků působících v pracovním prostoru stavby. Současně vytvářejí předpoklady pro řádné technologické provádění prací, eliminaci rizikových a kolizních situací a minimalizaci negativních dopadů na plynulost, kapacitu a organizaci dopravy v dotčeném i navazujícím území.

Silniční správní úřad při svém rozhodování přihlédl k tomu, že lhůta uzavírky uvedená žadatelem v žádosti odpovídá stavebním pracím a harmonogramu a lze ji považovat za přiměřenou. Vzhledem k tomu silniční správní úřad považuje za splněnou zákonnou podmínku, podle níž silniční správní úřad dbá, aby byla uzavírka omezena vždy na nejkratší možnou dobu. Byla doložena všechna potřebná vyjádření dotčených orgánů.

Silniční správní úřad po posouzení předmětné věci, kdy neshledal důvody bránící vyhovění žádosti, rozhodl tak, jak je uvedeno ve výroku tohoto rozhodnutí.

Účastníci řízení - další dotčené osoby:

Krajská správa a údržba silnic Středočeského kraje, p. o., Obec Dolní Břežany, Obec Vrané nad Vltavou, Obec Zvole, Obec Ohrobec, Městská část Praha Zbraslav - odbor místního hospodářství, Technická správa komunikací hl. m. Prahy, a. s.

Poučení

Proti tomuto rozhodnutí lze podat odvolání podle ustanovení § 81 a § 83 zákona č. 500/2004 Sb., správní řád, ve znění pozdějších předpisů, do 15 dnů ode dne doručení ke Krajskému úřadu Středočeského kraje, a to podáním prostřednictvím odboru dopravy Městského úřadu Černošice.

V souladu s § 24 odst. 4 zákona č. 13/1997 Sb., o pozemních komunikacích, vylučuje se případnému odvolání podle § 85 odst. 2 zákona 500/2004 Sb., správní řád, odkladný účinek.

Proti tomuto rozhodnutí o vyloučení odkladného účinku odvolání se nelze odvolat.

Odvoláním lze napadnout výrokovou část rozhodnutí, jednotlivý výrok nebo jeho vedlejší ustanovení. Odvolání jen proti odůvodnění rozhodnutí je nepřípustné.

Nedodržení termínů nebo dalších podmínek uvedených v rozhodnutí, bude posuzováno jako přestupek podle § 42b odst. 1 písm. b) zákona o pozemních komunikacích pro právnické osoby s možností sankce až do výše 500.000,- Kč.

Lucie Kovářová
referent oddělení dopravy
a správy komunikací OSU
Městský úřad Černošice
"otisk úředního razítka "

Příloha:
situace dopravního značení DIO, vypracované Jakubem Turoněm, 3K značky s.r.o. datované 1/2026 číslo zakázky 2601002.

Poplatek:
Správní poplatek podle zákona č. 634/2004 Sb., o správních poplatcích se nevyměřuje.

Obdrží:

Účastníci (dodejky):
3K značky s.r.o., IDDS: 7qpdp9i
sídlo: Jiráskova č. p. 1519/8, 251 01 Říčany u Prahy
zastoupení pro: M - SILNICE a.s., Husova 1697, 530 03 Pardubice
Krajská správa a údržba silnic Středočeského kraje, příspěvková organizace, IDDS: a6ejgmx
sídlo: Zborovská č. p. 81/11, 150 00 Praha 5 - Smíchov
Obec Dolní Břežany, IDDS: 9h6berv
sídlo: 5. Května č. p. 78, 252 41 Dolní Břežany
Obec Vrané nad Vltavou, IDDS: jr6bgyi
sídlo: Březovská č. p. 112, 252 46 Vrané nad Vltavou
Obec Zvole, IDDS: v4yam5a
sídlo: Hlavní č. p. 33, 252 45 Zvole u Prahy
Obec Ohrobec, IDDS: vwnbwac
sídlo: U Rybníků II č. p. 30, Ohrobec, 252 45 Zvole u Prahy
Městská část Praha-Zbraslav, IDDS: zcmap6w
sídlo: Zbraslavské náměstí č. p. 464, Praha 5 - Zbraslav, 156 00 Praha 516
Technická správa komunikací hl. m. Prahy, a.s., IDDS: mivq4t3
sídlo: Veletržní č. p. 1623/24, 170 00 Praha 7 - Holešovice
dotčené správní úřady:
Krajské ředitelství policie Středočeského kraje, Územní odbor Praha venkov - JIH, Dopravní inspektorát, IDDS: 2dtai5u, sídlo: Masarykovo náměstí č. p. 708, 251 64 Mnichovice
Krajské ředitelství policie hlavního města Prahy, OSDP-ODI, IDDS: rkiai5y
sídlo: Kongresová č. p. 1666/2, 140 00 Praha 4 – Nusle
Magistrát hlavního města Prahy, Odbor PKD, IDDS: 48ia97h
sídlo: Mariánské náměstí č. p. 2/2, 110 00 Praha 1 - Staré Město

na vědomí:
Integrovaná doprava Středočeského kraje, příspěvková organizace, IDDS: pdrwknv
sídlo: Sokolovská č. p. 100/94, Praha 8 - Karlín, 186 00 Praha 86

Regionální organizátor pražské integrované dopravy (ROPID), IDDS: ku79q7n
sídlo: Rytířská č. p. 406/10, 110 00 Praha 1 - Staré Město
Městská část Praha-Libuš, IDDS: u8xaktr
sídlo: Libušská č. p. 35/200, Praha 4 - Libuš, 142 00 Praha 411
Město Jílové u Prahy, IDDS: bmwb8if
sídlo: Masarykovo náměstí č. p. 194, 254 01 Jílové u Prahy
Město Jesenice, IDDS: 3nzb42m
sídlo: Budějovická č. p. 303, 252 42 Jesenice u Prahy
Obec Vestec, IDDS: cytasj8
sídlo: Vestecká č. p. 3, 252 50 Vestec
Hasičský záchranný sbor Středočeského kraje, IDDS: dz4aa73
sídlo: Jana Palacha č. p. 1970, 272 01 Kladno 1Záchranka
Zdravotnická záchranná služba Středočeského kraje, příspěvková organizace, IDDS: wmjmahj
sídlo: Vančurova č. p. 1544, 272 01 Kladno 1

Vyvěšeno dne: 13.11.26
Sejmuto dne: 30.11.26

ÚŘAD MĚSTSKÉ ČÁSTI
PRAHA - LIBUŠ
Libušská 35, 142 00 Praha 4

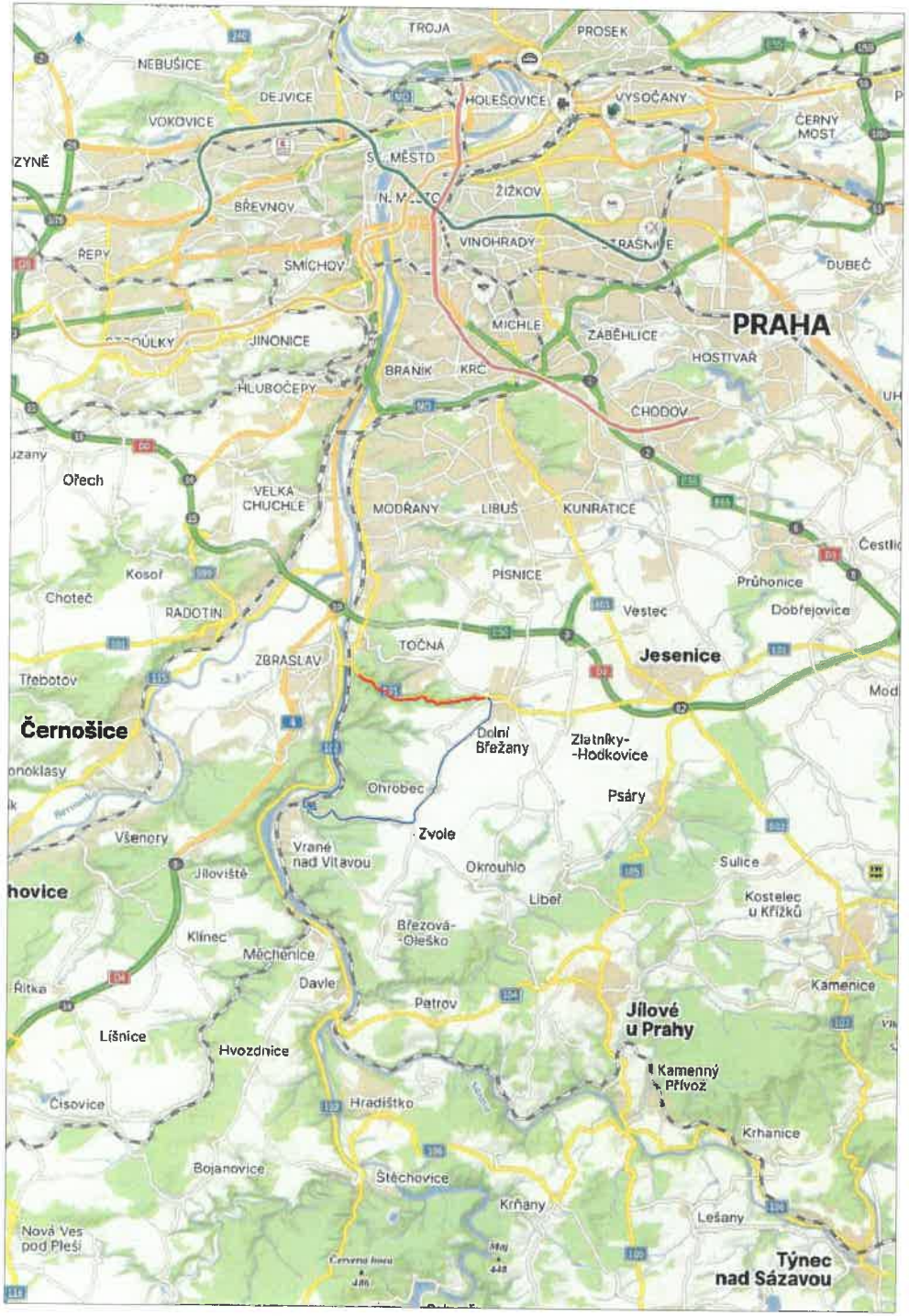

LEGENDA

návrh - SDZ — P2

STÁVAJÍCÍ - SDZ — P2

Pracovní místo

Schválil:..... Schválil:.....

3K značky s.r.o.
Jiráskova 1519, 251 01 Říčany
tel.: +420 323 601 237, www.3kznacky.cz, info@3kznacky.cz

VYPRACOVAL: Jakub Turoň	HL. INŽENÝR PROJEKTU: Jakub Turoň	INVESTOR: KSÚS p.o.
ČÍSLO ZAKÁZKY: 26 01 002	DATUM: 01/2026	
AKCE: II/101 Dolní Břežany – Zbraslav - M-Silnice	MĚŘÍTKO: 1:80000	FORMÁT: 2xA4
	STUPEŇ: RDS	PŘÍLOHA ČÍSLO: A
PŘÍLOHA: Zájmová mapa	KOPIE ČÍSLO:	

KOPÍROVÁNÍ A ROZMNOŽOVÁNÍ POUZE PO PŘEDCHOZÍM SOUHLASU 3K ZNAČKY s.r.o.

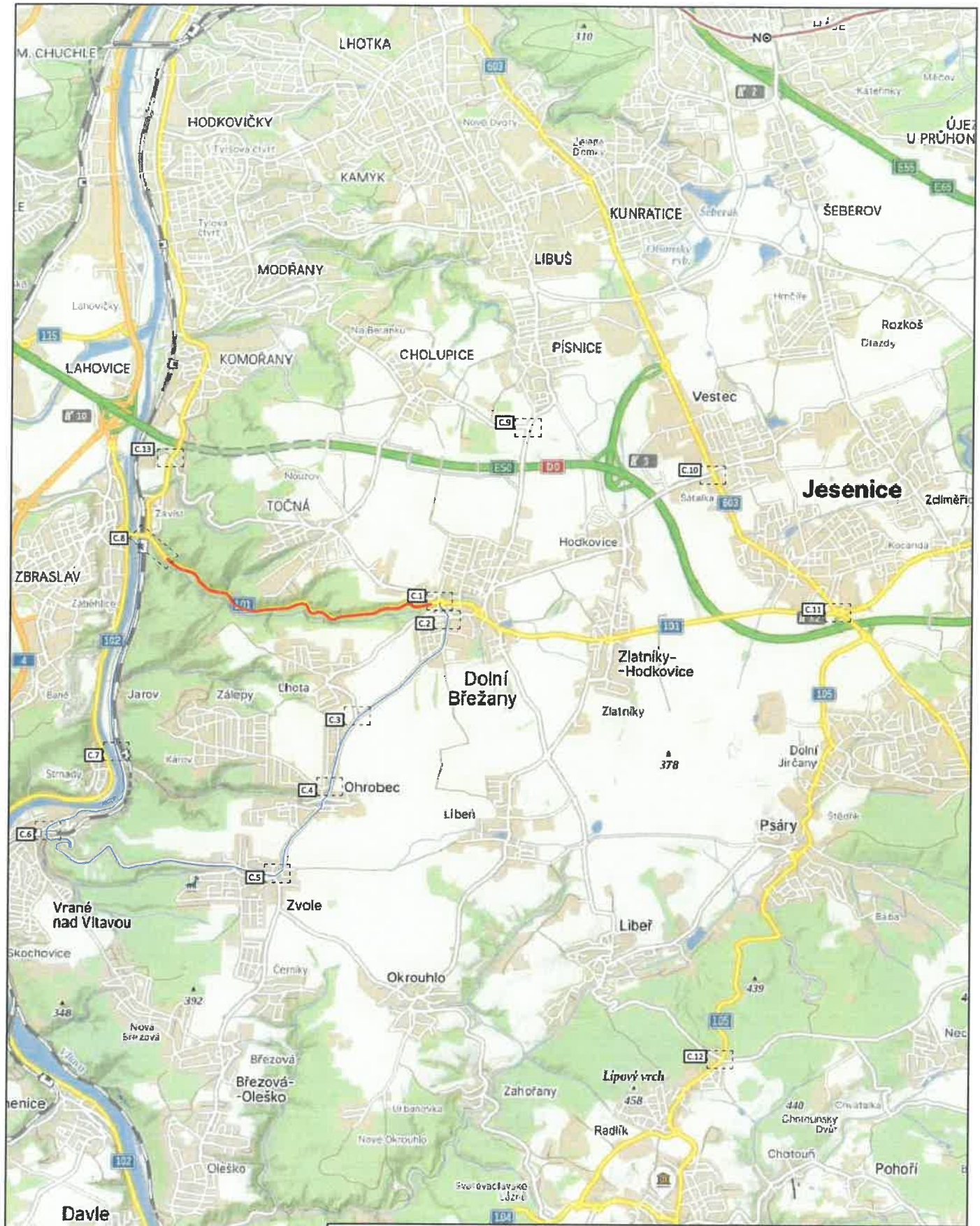

DÉLKA ZÁBORU: 3,7 km

DÉLKA OBJÍZDNÉ TRASY: 13 km

3K značky s.r.o.
Jiráskova 1519, 251 01 Říčany
tel.: +420 323 601 237, www.3kznacky.cz, info@3kznacky.cz

Lucie Kovářová

Digitálně podepsal Lucie Kovářová
Datum: 2026.02.04 09:52:44 +01'00'

LEGENDA:

návrh - SDZ

STÁVAJÍCÍ - SDZ

Pracovní místo

AKCE:	MĚŘÍTKO:
II/101 Dolní Břežany – Zbraslav - M-Silnice	1:40 000
PŘÍLOHA: Přehledná mapa	PŘÍLOHA ČÍSLO: B

KOPÍROVÁNÍ A ROZMNOŽOVÁNÍ POUZE PO PŘEDCHOZÍM SOUHLASU 3K ZNAČKY s.r.o.



3K značky s.r.o.
Jiráskova 1519, 251 01 Říčany
tel.: +420 323 601 237, www.3kznacky.cz, info@3kznacky.cz

Lucie Kovářová
Digitálně podepsal Lucie Kovářová
Datum: 2026.02.04 09:53:20 +01'00'

LEGENDA:
- návrh - SDZ
- STÁVAJÍCÍ - SDZ
- Pracovní místo

AKCE:	MĚŘÍTKO:
II/101 Dolní Břežany – Zbraslav - M-Silnice	1:1000
PŘÍLOHA: Situace DIO - 1	PŘÍLOHA ČÍSLO: C.1

KOPÍROVÁNÍ A ROZMNOŽOVÁNÍ POUZE PO PŘEDCHOZÍM SOUHLASU 3K ZNAČKY s.r.o.



3K značky s.r.o.
Jiráskova 1519, 251 01 Říčany
tel.: +420 323 601 237, www.3kznacky.cz, info@3kznacky.cz

Lucie Kovářová

Digitálně podepsal Lucie Kovářová
Datum: 2026.02.04 09:33:58 +01'00'

LEGENDA:

návrh - SDZ

STÁVAJÍCÍ - SDZ

Pracovní místo

AKCE:	MĚŘÍTKO:
II/101 Dolní Břežany – Zbraslav - M-Silnice	1:1000
PŘÍLOHA: Situace DIO - 2	PŘÍLOHA ČÍSLO: C.2

KOPÍROVÁNÍ A ROZMNOŽOVÁNÍ POUZE PO PŘEDCHOZÍM SOUHLASU 3K ZNAČKY s.r.o.



3K značky s.r.o.
Jiráskova 1519, 251 01 Říčany
tel.: +420 323 601 237, www.3kznacky.cz, info@3kznacky.cz

Lucie Kovářová

Digitálně podepsal Lucie Kovářová
Datum: 2026.02.04 09:54:27 +01'00'

LEGENDA:

návrh - SDZ

STÁVAJÍCÍ - SDZ

Pracovní místo

AKCE:	MĚŘÍTKO:
II/101 Dolní Břežany – Zbraslav - M-Silnice	1:1000
PŘÍLOHA: Situace DIO - 3	PŘÍLOHA ČÍSLO: C.3

KOPÍROVÁNÍ A ROZMNOŽOVÁNÍ POUZE PO PŘEDCHOZÍM SOUHLASU 3K ZNAČKY s.r.o.



3K značky s.r.o.
Jiráskova 1519, 251 01 Říčany
tel.: +420 323 601 237, www.3kznacky.cz, info@3kznacky.cz

Lucie Kovářová

Digitálně podepsal Lucie Kovářová
Datum: 2026.02.04 09:54:54 +01'00'

LEGENDA:

návrh - SDZ

stávající - SDZ

Pracovní místo

AKCE:	MĚŘÍTKO:
II/101 Dolní Břežany – Zbraslav – M-Silnice	1:1000
PŘÍLOHA:	PŘÍLOHA ČÍSLO:
Situace DIO -4	C.4

KOPÍROVÁNÍ A ROZMNOŽOVÁNÍ POUZE PO PŘEDCHOZÍM SOUHLASU 3K ZNAČKY s.r.o.



3K značky s.r.o.
Jiráskova 1519, 251 01 Říčany
tel.: +420 323 601 237, www.3kznacky.cz, info@3kznacky.cz

Lucie Kovářová
Digitálně podepsal Lucie Kovářová
Datum: 2026.02.[illegible] 09:55:17 +01'00'

LEGENDA:
návrh - SDZ
STÁVAJÍCÍ - SDZ
Pracovní místo

AKCE:	MĚŘÍTKO:
II/101 Dolní Břežany – Zbraslav - M-Silnice	1:1000
PŘÍLOHA: Situace DIO - 5	PŘÍLOHA ČÍSLO: C.5

KOPÍROVÁNÍ A ROZMNOŽOVÁNÍ POUZE PO PŘEDCHOZÍM SOUHLASU 3K ZNAČKY s.r.o.



3K značky s.r.o.
Jiráskova 1519, 251 01 Říčany
tel.: +420 323 601 237, www.3kznacky.cz, info@3kznacky.cz

Lucie Kovářová

Digitálně podepsal Lucie Kovářová
Datum: 2026.02.[illegible] 09:55:39 +01'00'

LEGENDA:

návrh - SDZ

STÁVAJÍCÍ - SDZ

Pracovní místo

AKCE: II/101 Dolní Břežany – Zbraslav - M-Silnice	MĚŘÍTKO: 1:1000
PŘÍLOHA: Situace DIO - 6	PŘÍLOHA ČÍSLO: C.6

KOPÍROVÁNÍ A ROZMNOŽOVÁNÍ POUZE PO PŘEDCHOZÍM SOUHLASU 3K ZNAČKY s.r.o.



3K značky s.r.o.
Jiráskova 1519, 251 01 Říčany
tel.: +420 323 601 237, www.3kznacky.cz, info@3kznacky.cz

Lucie Kovářová

Digitálně podepsal Lucie Kovářová
Datum: 2026.02.04 09:56:01 +01'00'

LEGENDA:

návrh - SDZ

STÁVAJÍCÍ - SDZ

Pracovní místo

AKCE:	MĚŘÍTKO:
II/101 Dolní Břežany – Zbraslav - M-Silnice	1:1000
PŘÍLOHA: Situace DIO - 7	PŘÍLOHA ČÍSLO: C.7

KOPÍROVÁNÍ A ROZMNOŽOVÁNÍ POUZE PO PŘEDCHOZÍM SOUHLASU 3K ZNAČKY s.r.o.



KOPÍROVÁNÍ A ROZMNOŽOVÁNÍ POUZE PO PŘEDCHOZÍM SOUHLASU 3K ZNAČKY s.r.o.



3K značky s.r.o.
Jiréskova 1519, 251 01 Říčany
tel.: +420 323 601 237, www.3kznacky.cz, info@3kznacky.cz

Lucie Kovářová

LEGENDA:

návrh - SDZ

STÁVAJÍCÍ - SDZ

Pracovní místo

AKCE:	MĚŘÍTKO:
II/101 Dolní Břežany – Zbraslav - M-Silnice	1:1000
PŘÍLOHA: Situace DIO - 9	PŘÍLOHA ČÍSLO: C.9

KOPÍROVÁNÍ A ROZMNOŽOVÁNÍ POUZE PO PŘEDCHOZÍM SOUHLASU 3K ZNAČKY s.r.o.



3K značky s.r.o.
Jiráskova 1519, 251 01 Říčany
tel.: +420 323 601 237, www.3kznacky.cz, info@3kznacky.cz

Lucie Kovářová
Digitálně podepsal Lucie Kovářová
Datum: 2026.02.04 09:57:13 +01'00'

LEGENDA:
návrh - SDZ
STÁVAJÍCÍ - SDZ
Pracovní místo

AKCE: II/101 Dolní Břežany – Zbraslav - M-Silnice

MĚŘÍTKO: 1:1000

PŘÍLOHA: Situace DIO - 10

PŘÍLOHA ČÍSLO: C.10

KOPÍROVÁNÍ A ROZMNOŽOVÁNÍ POUZE PO PŘEDCHOZÍM SOUHLASU 3K ZNAČKY s.r.o.

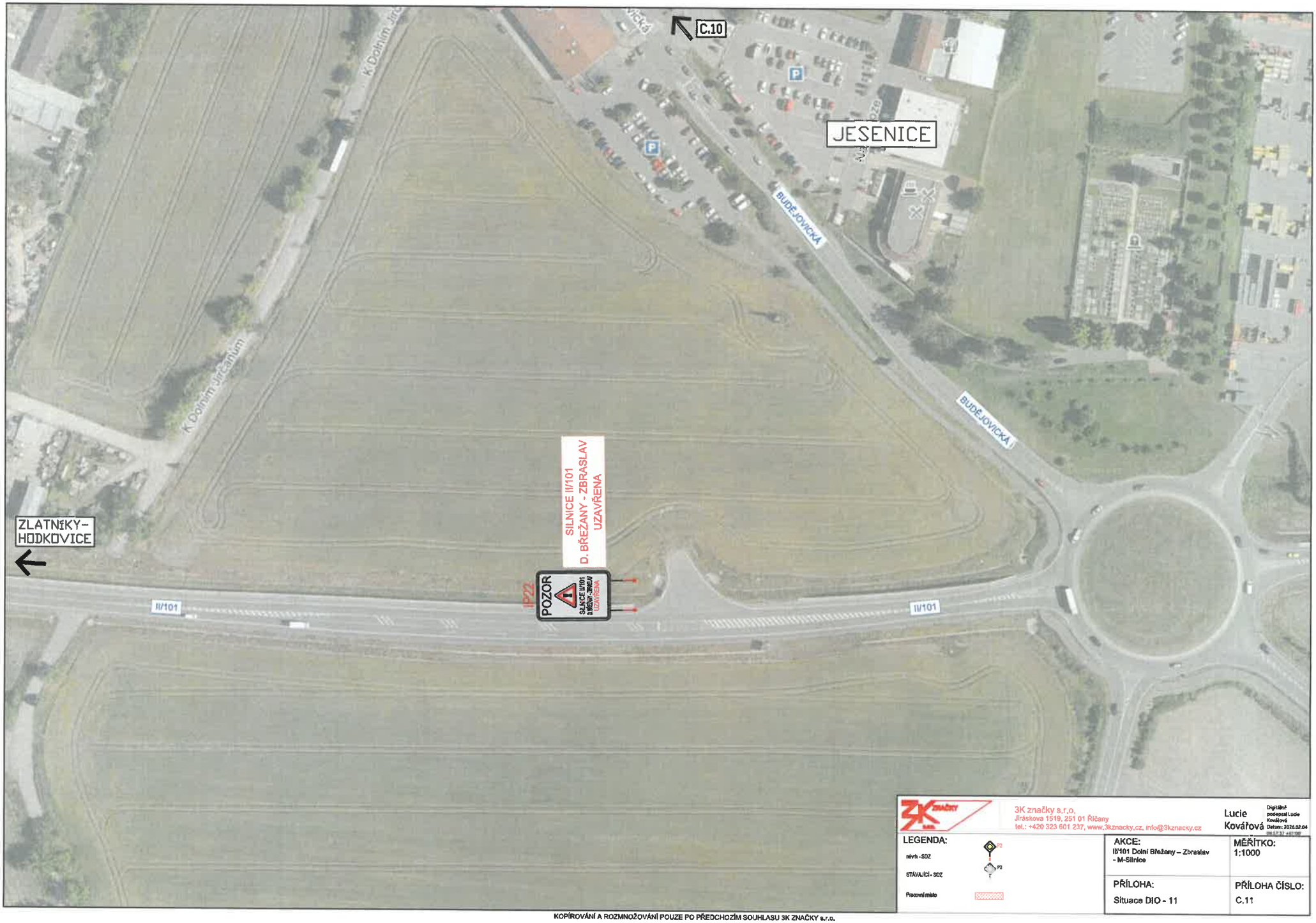

3K značky s.r.o.
Jiráskova 1519, 251 01 Říčany
tel.: +420 323 601 237, www.3kznacky.cz, info@3kznacky.cz

Lucie Kovářová
Digitálně podepsal Lucie Kovářová
Datum: 2026.02.04

LEGENDA:
návrh - SDZ
STÁVAJÍCÍ - SDZ
Pracovní místo

AKCE: II/101 Dolní Břežany – Zbraslav - M-Silnice
MĚŘÍTKO: 1:1000
PŘÍLOHA: Situace DIO - 11
PŘÍLOHA ČÍSLO: C.11

KOPÍROVÁNÍ A ROZMNOŽOVÁNÍ POUZE PO PŘEDCHOZÍM SOUHLASU 3K ZNAČKY s.r.o.



3K značky s.r.o.
Jiráskova 1519, 251 01 Říčany
tel.: +420 323 601 237, www.3kznacky.cz, info@3kznacky.cz

Lucie Kovářová
Digitálně podepsal Lucie Kovářová
Datum: 2026.02.04 09:58:02 +01'00'

LEGENDA:
- návrh - SDZ
- STÁVAJÍCÍ - SDZ
- Pracovní místo

AKCE:	MĚŘÍTKO:
II/101 Dolní Břežany – Zbraslav - M-Silnice	1:1000
PŘÍLOHA: Situace DIO - 12	PŘÍLOHA ČÍSLO: C.12

KOPÍROVÁNÍ A ROZMNOŽOVÁNÍ POUZE PO PŘEDCHOZÍM SOUHLASU 3K ZNAČKY s.r.o.



3K značky s.r.o.
Jiráskova 1519, 251 01 Říčany
tel.: +420 323 601 237, www.3kznacky.cz, info@3kznacky.cz

Lucie Kovářová

Digitálně podepsal Lucie Kovářová
Datum: 2026.02.04 09:58:32 +01'00'

LEGENDA:

návrh - SDZ P2

STÁVAJÍCÍ - SDZ P2

Pracovní místo

AKCE:	MĚŘÍTKO:
II/101 Dolní Břežany – Zbraslav – M-Silnice	1:1000
PŘÍLOHA:	PŘÍLOHA ČÍSLO:
Situace DIO - 13	C.13