

VÝPIS Z KATASTRU NEMOVITOSTÍ

prokazující stav evidovaný k datu 29.04.2020 08:56:00

Vyhотовeno bezúplatně dálkovým přístupem pro účel: Správa majetku, č.j.: CJ-200429072633 pro Městská část Praha - Libuš

Okres: CZ0100 Hlavní město Praha

Obec: 554782 Praha

Kat.území: 728390 Libuš

List vlastnictví: 849

V kat. území jsou pozemky vedeny v jedné číselné řadě

A Vlastník, jiný oprávněný	Identifikátor	Podíl
Vlastnické právo		
HLAVNÍ MĚSTO PRAHA, Mariánské náměstí 2/2, Staré Město, 11000 Praha 1	00064581	

Svěřená správa nemovitostí ve vlastnictví obce

Městská část Praha-Libuš, Libušská 35/200, Libuš, 14200 Praha 4 00231142

ČÁSTEČNÝ VÝPIS

B Nemovitosti

Pozemky

Parcela

Výměra[m2]

Druh pozemku

Způsob využití

Způsob ochrany

215

739 trvalý travní porost

zemědělský půdní fond

B1 Věcná práva sloužící ve prospěch nemovitostí v části B - Bez zápisu

C Věcná práva zatěžující nemovitosti v části B včetně souvisejících údajů - Bez zápisu

D Poznámky a další obdobné údaje - Bez zápisu

Plomby a upozornění - Bez zápisu

E Nabývací tituly a jiné podklady zápisu

Listina

o Vznik práva ze zákona zákon č. 172/1991 NZ 325/99.

POLVZ:74/2000

Z-4800074/2000-101

Pro: Hlavní město Praha, Mariánské náměstí 2/2, Staré Město, 11000 Praha 1

RČ/IČO: 00064581

Městská část Praha-Libuš, Libušská 35/200, Libuš, 14200 Praha 4

00231142

F Vztah bonitovaných půdně ekologických jednotek (BPEJ) k parcelám

Parcela

BPEJ

Výměra[m2]

215

22213

739

Pokud je výměra bonitních dílů parcel menší než výměra parcely, zbytek parcely není bonitován

Nemovitosti jsou v územním obvodu, ve kterém vykonává státní správu katastru nemovitostí ČR: Katastrální úřad pro hlavní město Prahu, Katastrální pracoviště Praha, kód: 101.

Vyhотовil:

Vyhотовeno: 29.04.2020 09:17:59

Český úřad zeměměřický a katastrální - SCD

Nemovitosti jsou v územním obvodu, ve kterém vykonává státní správu katastru nemovitostí ČR

Katastrální úřad pro hlavní město Prahu, Katastrální pracoviště Praha, kód: 101.

strana 1

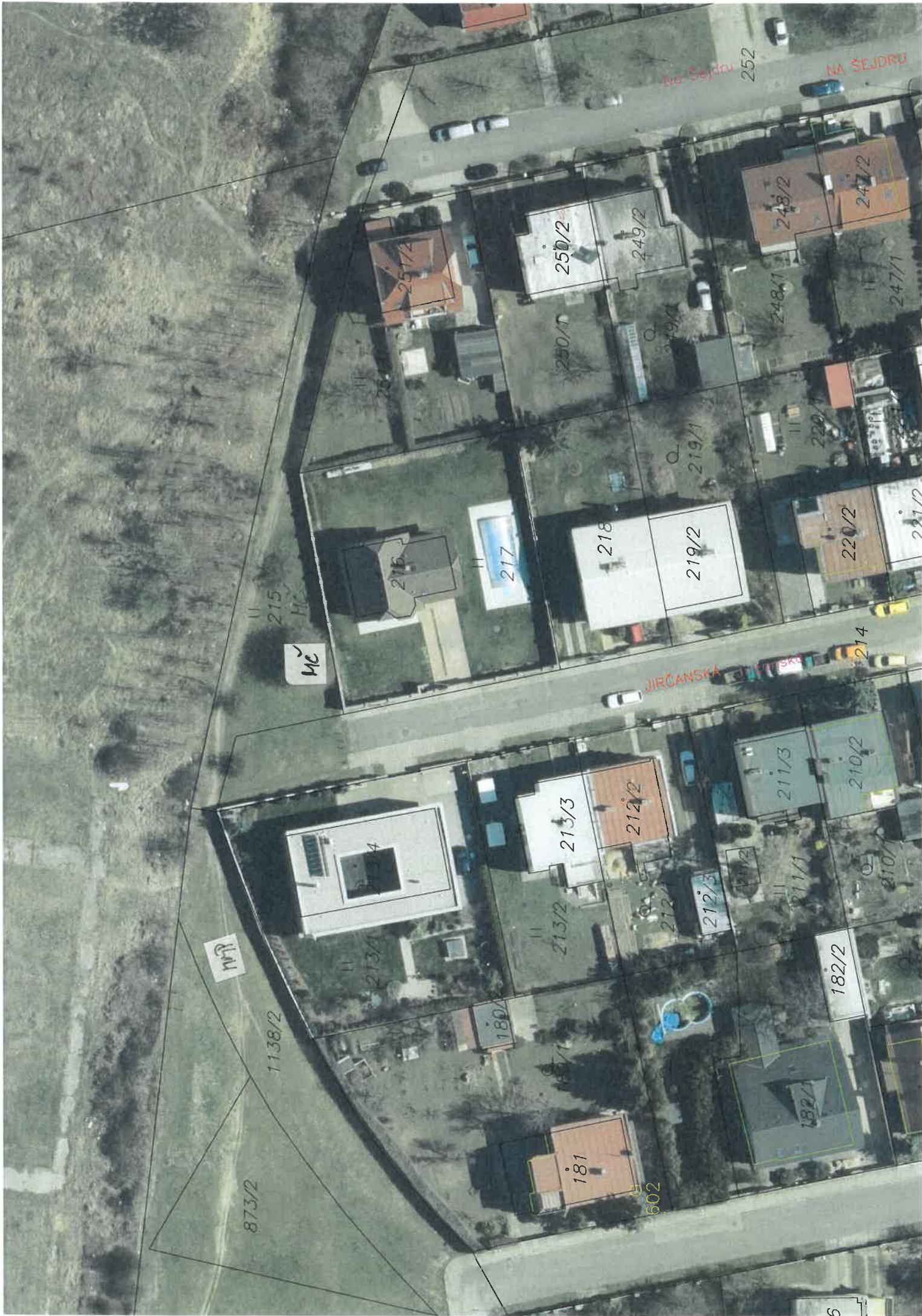

OV-B

4/5

286/3

Q 254

Q 284

Q 256

Q 258

Q 260

253/1

253/2

255

257/1

257/2

257/3

259

Na Sejdu

252

NA SEJDRU

251/2

251/1

250/1

250/2

249/2

Q 249/1

248/1

248/2

247/2

247/1

OB

215

216

217

218

Q 219/1

219/2

220/1

220/2

221/1

221/2

VRČANSKA

213/4

213/1

180/2

212/1

212/2

Q 212/1

212/3

211/2

211/1

210/1

Q 183

182/1

182/2