

VÝKAZ DOSAVADNÍHO A NOVÉHO STAVU ÚDAJŮ KATASTRU NEMOVITOSTÍ															
Dosavadní stav				Nový stav											
Označení pozemku parc. číslem	Výměra parcely		Druh pozemku Způsob využití	Označení pozemku parc. číslem	Výměra parcely		Druh pozemku Způsob využití	Typ stavby Způsob využití	Zpús. určení výměr	Porovnání se stavem evidence právních vztahů					
	ha	m ²			ha	m ²				Díl přechází z pozemku označeného v katastru nemovitostí	dřívější poz. evidenci	Číslo listu vlastnictví	Výměra dílu		Označení dílu
											ha	m ²			
12	11	58	ostat. pl. manipul. pl.	12	11	27	ostat. pl. manipul. pl.		2	12		849	11	27	
15	10	21	zast. pl.	15	*1)	10	zast. pl.	bez čp/če jiná st.	2	12		849		31	a
										15		838	10	21	celá
													*1)	10	52
	21	79			21	80									

*1) Rozdíl +1 m2 vzniklý zaokrouhlením výměr (bod 14.7b přílohy katastrální vyhlášky) u dílů nové parcely č. 15

Seznam souřadnic (S-JTSK)
 Číslo bodu Souřadnice pro zápis do KN
 Y X Kód kv. Poznámka

k.ú. Libuš (728390)
 961-3 741206.17 1052021.32 3
 1022-20 741200.69 1052004.68 3
 1367-216 741243.00 1052019.64 3
 1646-3 741200.86 1052004.59 3
 1646-6 741206.42 1052021.31 3

GEOMETRICKÝ PLÁN pro vyznačení obvodu budovy	Geometrický plán ověřil úředně oprávněný zeměměřický inženýr:		Stejnopis ověřil úředně oprávněný zeměměřický inženýr:	
	Jméno, příjmení:	Ing. Pavel Keprta	Jméno, příjmení:	ING. PAVEL KEPRTA
	Číslo položky seznamu úředně oprávněných zeměměřických inženýrů:	1705/97	Číslo položky seznamu úředně oprávněných zeměměřických inženýrů:	1705/97
	Dne: 6.9.2016 Číslo: 70/2016		Dne: 28.9.2016 Číslo: 71/2016	
Nálezitostmi a přesností odpovídá právním předpisům.	Katastrální úřad souhlasí s očíslováním parcel.		Tento stejnopis odpovídá geometrickému plánu v elektronické podobě uloženému v dokumentaci katastrálního úřadu.	
Vyhotovitel: Ing. Pavel Keprta - AREAL P-6, Přední 22, t.777 562 610 IČO 1590 6531 e-mail: geodet@pozemky.cz	KÚ pro hlavní město Prahu KP Praha Petra Kopecká 3522/2016-101 2016.09.09 11:04:56 CEST		Ověření stejnopisu geometrického plánu v listinné podobě.	
Číslo plánu: 1666-108/2016				
Okres: -				
Obec: Praha				
Kat. území: Libuš				
Mapový list: Praha 6-6/21				
Dosavadním vlastníkům pozemků byla poskytnuta možnost seznámit se v terénu s průběhem navrhovaných nových hranic, které byly označeny předepsaným způsobem: zdmí				

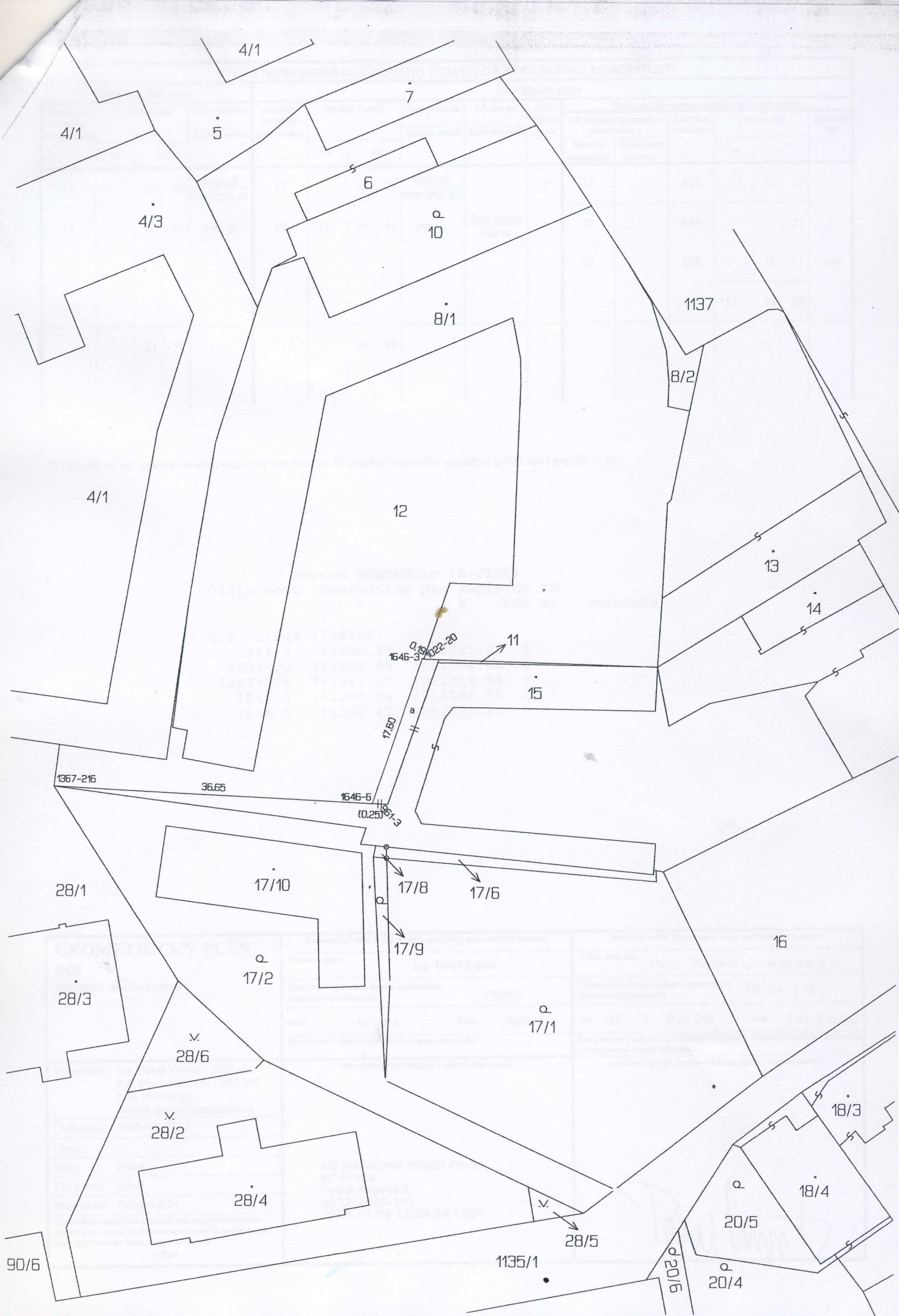

4/1

5

4/1

7

6

4/3

10

1137

8/1

8/2

4/1

12

13

14

1646-5
0.16
0.22-20

11

15

1367-216

36.65

1646-5
0.25
0.13

17.60

28/1

17/10

17/8

17/6

16

28/3

17/2

17/9

17/1

28/6

28/2

28/4

18/3

18/4

20/5

20/4

90/6

1135/1

28/5

20/5